

04

SWEAT-SHIRTS



RY1068/RY1067 282

215 BASIC

235 FASHION

246 CROPPED

248 HALF-ZIP

251 HOODED

281 HOODED FASHION



F310 | 62-138-0 Lightweight Raglan Sweat

80% Baumwolle / 20% Polyester
S, M, L, XL, XXL
240 g/m²

Fruit of the Loom

AZURE BLUE	BLACK	BOTTLE GREEN	BURGUNDY
DEEP NAVY	HEATHER GREY	KELLY GREEN	LIGHT GRAPHITE (SOLID)
ORANGE	RED	ROYAL BLUE	WHITE

Lightweight Sweat-Material, unbrushed | Raglan-Ärmel | Hals- und Armauschnitt, sowie Bündchen aus Baumwolle/Lycra® Ripp

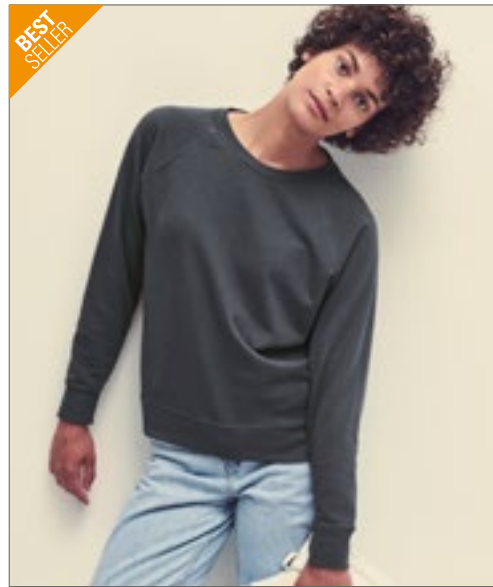

F315 | 62-146-0 Ladies' Lightweight Raglan Sweat

80% Baumwolle / 20% Polyester
XS, S, M, L, XL, XXL
240 g/m²

Fruit of the Loom

AZURE BLUE	BLACK	BOTTLE GREEN	BURGUNDY
DEEP NAVY	FUCHSIA	HEATHER GREY	KELLY GREEN
LIGHT GRAPHITE (SOLID)	ORANGE	RED	ROYAL BLUE
WHITE			

Lightweight Sweat-Material, unbrushed | Raglan-Ärmel | Hals- und Armauschnitt, sowie Bündchen aus Baumwolle/Lycra® Ripp | Femininer Schnitt durch taillierte Seitennähte



F304 | 62-216-0 Classic Raglan Sweat

80% Baumwolle / 20% Polyester (Dark Heather Grey):
60% Baumwolle / 40% Polyester
S, M, L, XL, XXL, 3XL, 4XL
280 g/m² (White, Heather Grey: 260 g/m²)

Fruit of the Loom

S, M, L, XL, XXL, 3XL, 4XL

BLACK	DEEP NAVY	HEATHER GREY
NAVY		
S, M, L, XL, XXL		
BOTTLE GREEN	BURGUNDY	CLASSIC OLIVE
DARK HEATHER GREY	HEATHER GREEN	HEATHER NAVY
HEATHER RED	KELLY GREEN	LIGHT GRAPHITE (SOLID)
LIGHT PINK	MINERAL BLUE	PURPLE
RED	ROYAL BLUE	

S, M, L, XL, XXL, 3XL

WHITE

Single-Jersey Nackenband | Bündchen aus Baumwolle/Lycra® Ripp

■ SWEATSHIRTS (BASIC)



F330 | 62-156-0 **Lightweight Set-In Sweat**

80% Baumwolle / 20% Polyester
S, M, L, XL, XXL
240 g/m²

Fruit of the Loom

BLACK	BOTTLE GREEN	BURGUNDY	DEEP NAVY
HEATHER GREY	LIGHT GRAPHITE (SOLID)	ORANGE	RED
ROYAL BLUE	WHITE		

Lightweight Sweat, unbrushed | Hals-, Armausschnitt und Bündchen aus Baumwolle/Lycra® Ripp



F324N | 62-154-0 **Premium Set-In-Sweat**

70% Baumwolle / 30% Polyester
S, M, L, XL, XXL, 3XL
280 g/m² (Heather Grey: 260 g/m²)

Fruit of the Loom

S, M, L, XL, XXL, 3XL	BLACK	CHARCOAL (SOLID)	DEEP NAVY	HEATHER GREY
S, M, L, XL, XXL	BURGUNDY	CLASSIC OLIVE	RED	ROYAL BLUE

Single-Jersey Nackenband | Ripp-Bündchen aus Baumwolle / Elasthan

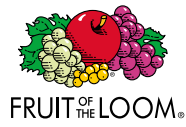
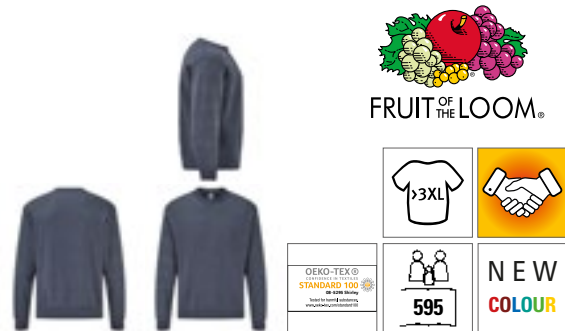

F324 | 62-202-0 **Classic Set-in Sweat**

80% Baumwolle / 20% Polyester (Dark Heather Grey:
60% Baumwolle / 40% Polyester)
S, M, L, XL, XXL, 3XL, 4XL, 5XL
280 g/m² (White, Heather Grey: 260 g/m²)

Fruit of the Loom

S, M, L, XL, XXL, 3XL, 4XL, 5XL	BLACK	DEEP NAVY	HEATHER GREY
S, M, L, XL, XXL, 3XL	BOTTLE GREEN	BURGUNDY	RED
S, M, L, XL, XXL	CLASSIC OLIVE	DARK HEATHER GREY	HEATHER GREEN
S, M, L, XL, XXL, 3XL, 4XL	HEATHER NAVY	HEATHER RED	LIGHT GRAPHITE (SOLID)
	MINERAL BLUE	NATURAL	POWDER ROSE
	SKY BLUE		
	WHITE		

Single-Jersey Nackenband | Bündchen aus Baumwolle/Lycra® Ripp



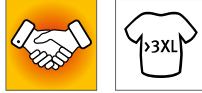

BY150 | BY150 **Organic Long Sleeve With Cuffrib**
 100% Baumwolle
 S, M, L, XL, XXL, 3XL, 4XL, 5XL
 180 g/m² Build Your Brand

BLACK **WHITE**

Bio-Baumwolle | Breite Ripp-Strick-Bündchen an den Ärmeln | Rundhalsauschnitt | Single-Jersey

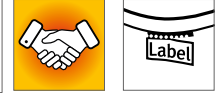

BY119 | BY119 **Premium Crewneck Sweatshirt**
 80% Baumwolle / 20% Polyester
 S, M, L, XL, XXL
 280 g/m² Build Your Brand

BLACK **HEATHER GREY** **WHITE**

Klassisch geschnittener Crewneck | Hoher Baumwollanteil | Breite Ripp-Bündchen am Saum und an den Ärmeln



BELLA+CANVAS



CV3901 | 3901 **Unisex Sponge Fleece Crew Neck Sweatshirt**
 52% Baumwolle / 48% Polyester (Triblend Farben: 50% Baumwolle / 37,5% Polyester / 12,5% Viskose), (Heather Farben: 60% Baumwolle / 40% Polyester)
 XS, S, M, L, XL, XXL
 280 g/m² Canvas

CARDINAL TRIBLEND (HEATHER) **DARK GREY HEATHER** **DEEP HEATHER** **GREY TRIBLEND (HEATHER)**
HEATHER FOREST **MAROON** **MAUVE (SOLID)** **NAVY TRIBLEND (HEATHER)**

Ärmelbündchen und Bund aus 1x1 Ripp-Material | Vorgewaschenes Triblend Sponge Fleece | Legerer Unisex-Schnitt | Gekämmte, ringgesponnene Airlume-Baumwolle | Mit Seitennaht | Raglan-Ärmel



SOL'S
the fair spirit



L327 | 01178 **Unisex Sweatshirt Supreme**
 80% Baumwolle / 20% Polyester
 XS, S, M, L, XL, XXL, 3XL
 280 g/m² SOL'S

ASH (HEATHER) **BLACK** **GREY MELANGE** **NAVY**
ORANGE **RED** **ROYAL BLUE** **WHITE**

Ringgesponnene Baumwolle | Nackenband | Ripp-Strick-Bündchen, -ausschnitt und -Saum mit Elasthan | Geschnitten und genäht

■ SWEATSHIRTS (BASIC)



SOL'S
the fair spirit



NEW
COLOUR



JustHoods
AWDis

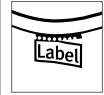

L326 | 01168 Men's Spider Round-Neck Sweatshirt

50% Baumwolle / 50% Polyester
S, M, L, XL, XXL, 3XL
260 g/m²

SOL'S

ASH (HEATHER)	BLACK	BOTTLE GREEN	CHARCOAL MELANGE
FRENCH NAVY	GREY MELANGE	ORANGE	OXBLOOD
RED	ROYAL BLUE	WHITE	

Ringgesponnene Baumwolle | Röhrenförmiger Schnitt | Ripp-Strick-Bündchen, -Ausschnitt und -Saum mit Elasthan

JH030F | JH030F Women's AWDIs Sweat

80% Baumwolle / 20% Polyester (Heather Grey: 75% Baumwolle / 25% Polyester)
XS, S, M, L, XL, XXL
280 g/m²

Just Hoods

ARCTIC WHITE	DEEP BLACK	DUSTY GREEN	DUSTY PINK
HEATHER GREY	NEW FRENCH NAVY		

Ringgesponnene Baumwolle | Classic fit | Rundhalsausschnitt | Doppelnähte | Gebürstetes Innenvlies | Gerippte Ärmelabschlüsse und Saum | Weiches Baumwollgewebe | Abreißetikett

JH030 | JH030 AWDIs Sweat

80% Baumwolle / 20% Polyester (Charcoal (Heather): 52% Baumwolle / 48% Polyester), (Heather Grey: 75% Baumwolle / 25% Polyester), (Black Smoke: 70% Baumwolle / 30% Polyester)
XS, S, M, L, XL, XXL, 3XL, 4XL, 5XL
280 g/m²

Just Hoods

XS, S, M, L, XL, XXL, 3XL, 4XL, 5XL

ARCTIC WHITE	BABY PINK	BURGUNDY
CHARCOAL (HEATHER)	DEEP BLACK	FIRE RED
HEATHER GREY	JET BLACK	NEW FRENCH NAVY
ROYAL BLUE		

XS, S, M, L, XL, XXL

AIRFORCE BLUE	ASH (HEATHER)	BLACK SMOKE
BOTTLE GREEN	BURNT ORANGE	CANDYFLOSS PINK
CARAMEL LATTE	CHOCOLATE FUDGE BROWNIE	CRANBERRY
DESERT SAND	DIGITAL LAVENDER	DUSTY GREEN
DUSTY LILAC	DUSTY PINK	DUSTY ROSE
EARTHY GREEN	FESTIVAL FUCHSIA	FOREST GREEN
GINGER BISCUIT	GOLD	GRAPHITE HEATHER
HAWAIIAN BLUE	HOT CHOCOLATE	JADE
KELLY GREEN	LAGOON BLUE	LAVENDER
LIME GREEN	MOONDUST GREY (SOLID)	MUSTARD
NATURAL STONE	NUDE	OLIVE GREEN
ORANGE CRUSH	OXFORD NAVY	PEPPERMINT
PISTACHIO GREEN	PLUM	PUMPKIN PIE
RED HOT CHILLI	SKY BLUE	STEEL GREY (SOLID)
STORM GREY (SOLID)	SUN YELLOW	TURQUOISE SURF
VANILLA MILKSHAKE		

XS, S, M, L, XL, XXL, 3XL

HOT PINK	PURPLE	SAPPHIRE BLUE
----------	--------	---------------

Sweater mit Rundhalsausschnitt | Eingesetzte Ärmel | Nackenband | Gebürstetes Innenvlies | Einfaches Abreißetikett | Doppelnäht-Details | Kragen, Ärmelbündchen und Saum gerippt | Weiches Baumwollgewebe sorgt für eine ideale Druckoberfläche | Worldwide Responsible Accredited Production (WRAP)-zertifizierte Produktion

JustHoods
AWDis



NEW
COLOUR



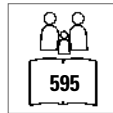

L311 | 13250 **Unisex Sweatshirt New Supreme**

50% Baumwolle / 50% Polyester
XS, S, M, L, XL, XXL, 3XL, 4XL
280 g/m²

SOL'S

XS, S, M, L, XL, XXL, 3XL, 4XL

BLACK GREY MELANGE NAVY RED ROYAL BLUE WHITE

XS, S, M, L, XL, XXL, 3XL

ASH (HEATHER) BOTTLE GREEN BURGUNDY DEEP CHARCOAL GREY (SOLID) FLANNEL GREY (SOLID) GOLD KELLY GREEN ORANGE

Ringgesponnene Baumwolle | Verstärkendes Nackenband, Elasthan-Ripp-Bündchen, -Kragen und -Saum | Angeraute Fleece-Innenseite | Geschnitten und genäht

■ SWEATSHIRTS (BASIC)

BELLA+CANVAS.



CV3945 | 3945 Unisex Sponge Fleece Drop Shoulder Sweatshirt

52% Baumwolle / 48% Polyester (DTG Farben: 70% Baumwolle / 30% Polyester)

XS, S, M, L, XL, XXL

220 g/m²

Canvas

ASPHALT (SOLID)	ATHLETIC HEATHER	ATLANTIC	BLACK	BRICK	DARK GREY	DARK GREY HEATHER	DEEP HEATHER	DTG BLACK
DTG DARK GREY	DTG WHITE	DUSTY BLUE	HEATHER MUSTARD	HEATHER NAVY	HEATHER SAND DUNE	KELLY	MAROON	MAUVE (SOLID)
MILITARY GREEN	NAVY	ORANGE	PEACH	PINK	POPPY	RED	STORM	STROBE
TAN	TRUE ROYAL	WHITE						

Gekämmte Ringspun-Airlume-Baumwolle | Mit Seitennaht | Für den Einzelhandel geeignet | Unisex-Größe | 1x1 gerippte Ärmelabschlüsse und Bund | Überschnittene Schultern | TearAway Label | Vorgeschrumpt



S5620 | ST5620 **Sweatshirt Select**
 80% Baumwolle / 20% Polyester (Grey Heather: 70% Baumwolle / 30% Polyester)
S, M, L, XL, XXL
 280 g/m² Stedman®

BLACK OPAL	BLUE MIDNIGHT	CRIMSON RED	GREY HEATHER
HAWAII BLUE	KIWI GREEN	SLATE GREY (SOLID)	

Seitenblenden | Breites, modernes Ripp-Bündchen mit Elasthan an Ärmel und Saum | Dekorative Flatlock-Nähte | Gebürstete Innenseite | Eingesasser Ripp-Kragen mit Elasthan | Pflegeetikett in der Seitenblende | Kleines Größenetikett im Nacken | Normal Fit | Waschbar bis 40 °C



L03574 | 03574 **Unisex Comet Sweatshirt**
 80% Baumwolle / 20% Polyester
XS, S, M, L, XL, XXL, 3XL, 4XL
 280 g/m² SOL'S

BLACK	BOTTLE GREEN	DEEP CHARCOAL GREY (SOLID)	FRENCH NAVY
GREY MELANGE	RED	ROYAL BLUE	WHITE

French Terry 280 | 80% Bio-Baumwolle / 20% recycelter Polyester | 3-Faden-Garn | Ungebürstet | Obermaterial und Ripp-Stoff: 100% Baumwolle | Bio-Sweatshirt aus Terry | Seitennaht | Halbmond im Nackenbereich | Fischgrätmuster Nackenband | Eingesetzte Ärmel | 2 x 2 gerippte Ärmelabschlüsse, Kragen und Saum | Kein Label



P05 | M05 **Essential Sweatshirt**
 80% Baumwolle / 20% Polyester
XS, S, M, L, XL, XXL, 3XL
 280 g/m² Mantis

BLACK	BURGUNDY	HEATHER GREY	NATURAL
NAVY	SOFT OLIVE	SOFT PINK	

Zertifizierung als Bio-Baumwolle in Arbeit/ recycelter Polyester (rPET) | Gebürstetes Fleece | Unisex-Style | Eingesetzte Ärmel | Ripp-Strick an Kragen, Bündchen und Saum | Farblich abgestimmtes Fischgrät-Nackenband | Bedruckbarer Einsatz im Nacken | Abreißbares Nackenetikett | Pflegeetikett mit QR-Code zur Rückverfolgung der Lieferkette und Prüfung der positiven Auswirkungen des Kaufs von Biomaterialien | Pflegeetikett aus Bio-Baumwolle



P194 | M194 **The Sweatshirt**
 80% Baumwolle / 20% Polyester (Heather Grey Melange: 71% Baumwolle / 21% Polyester / 8% Viskose)
XS, S, M, L, XL, XXL
 280 g/m² Mantis

BLACK	HEATHER GREY MELANGE	NAVY	SOFT OLIVE
SOFT PINK	WHITE		

Zertifizierung als Bio-Baumwolle in Arbeit/ Recycelter Polyester (rPET) | Eingesetzte Ärmel | Ripp an Halsauschnitt, Saum und Bündchen | Fischgrät-Nackenband | Abreißetikett

■ SWEATSHIRTS (BASIC)



mantis



P77 | M77 Women's Favourite Sweatshirt

80% Baumwolle / 20% Polyester
XS, S, M, L, XL
280 g/m² Mantis

BLACK	HEATHER GREY MELANGE	NAVY	SOFT OLIVE
SOFT PINK	WHITE		

Zertifizierung als Bio-Baumwolle in Arbeit/ Recycelter Polyester (rPET) | French Terry | Weiter Ausschnitt | Moderner Kasten-Schnitt | Raglan-Ärmel | Ripp-Einfassung am Halsausschnitt



BUILD YOUR BRAND BASIC



BYBB003 | BB003 Basic Crewneck

50% Baumwolle / 50% Polyester
XS, S, M, L, XL, XXL, 3XL, 4XL, 5XL
270 g/m² Build Your Brand Basic

BLACK	BURGUNDY	CHARCOAL	HEATHER GREY
NAVY	OLIVE		

Regular Fit | Crewneck-Ausschnitt | Lange Ärmel | Ripp-Strick-Bündchen an den Armabschlüssen und am Saum | Nur ein Größenetikett - für einfaches Rebranding



Stedman
collection



S320 | ST4000 Unisex Sweatshirt Classic

80% Baumwolle / 20% Polyester (Grey Heather: 70% Baumwolle / 20% Polyester / 10% Viskose)
XS, S, M, L, XL, XXL, 3XL
280 g/m² Stedman®

BLACK OPAL	BRIGHT ROYAL	GREY HEATHER	NAVY BLUE
REAL GREY	SCARLET RED	WHITE	

80% Ringspinn-Baumwolle / 20% Polyester | Gebürstete Innenseite | Elastische Bündchen an den Ärmeln und am Saum | Seitennähte | Waschbar bis 40 °C



SOL'S
the fair spirit



L03814 | 03814 Unisex Columbia Crew Neck Sweatshirt

80% Baumwolle / 20% Polyester
XS, S, M, L, XL, XXL, 3XL, 4XL, 5XL
280 g/m² SOL'S

BLACK	BOTTLE GREEN	FRENCH NAVY	GREY MELANGE
ROYAL BLUE	WHITE		

BRIGHT RED	BURGUNDY	CHARCOAL MELANGE	CREAMY BLUE
CREAMY GREEN	CREAMY PINK	KELLY GREEN	LIGHT YELLOW
LILAC	ORANGE		

Unisex | Baumwolle / Recycelter Polyester | Rundhalsausschnitt | Kragen, Ärmelbündchen und Saum gerippt | Nackenband | Eingesetzte Ärmel | Gebürstetes Fleece | TearAway-Label

NEW

GILDAN®



GSF000 | SF000

Softstyle® Midweight
Fleece Adult Crewneck
Sweatshirt

80% Baumwolle / 20% Polyester

S, M, L, XL, XXL, 3XL, 4XL

285 g/m² (White: 278 g/m²)

Gildan

BLACK	CHARCOAL (SOLID)	DARK HEATHER
MILITARY GREEN	NAVY	PARAGON
SAND	SPORT GREY (HEATHER)	STONE BLUE
WHITE		

Weiches, ringgesponnenes Baumwollmischgewebe | Das mittelschwere Softstyle-Fleece verfügt über eine kuschelige, gebürstete Innenseite mit einem Obermaterial aus 100% Baumwolle und eignet sich ideal für DTG-Druck | 2-fädig ringgesponnenes Baumwollfleece | Abfallende Schulterpartie | 1x1-Ripp mit Elasthan an Bündchen und Saum für mehr Stretch und Stabilität | Klassischer Schnitt, ohne Seitennähte | TearAway Label

■ SWEATSHIRTS (BASIC)



EA032 | EA032 **Crater Recycled Sweatshirt**

70% Baumwolle / 30% Polyester

XS, S, M, L, XL, XXL

280 g/m²

Ecologie

BLACK **HEATHER GREY** **NAVY**

Recycelte Baumwolle und Polyester | Entspannter Schnitt | Gerippte Ärmelabschlüsse und Saum | Vollständig recycelte Materialien | Gebürstetes Innenfleece

écologie.
by AWARD



JHK322 | SWRAECO **Unisex Classic Sweat Everest**

80% Baumwolle / 20% Polyester (Grey Melange: 63% Baumwolle / 21% Polyester / 16% Viskose)

XS, S, M, L, XL, XXL, 3XL

275 g/m²

JHK

BUTTERCREAM **DARK GREY MELANGE** **EUCALYPTUS** **GREY MELANGE**
NAVY **STEEL BLUE** **WHITE**

Bio-Baumwolle / recycelter Polyester | Doppelnähte an Kragen, Ärmeln und Saum für zusätzliche Strapazierfähigkeit | Raglan-Ärmel | Ärmelabschlüsse und unterer Saum in 2x1-Ripp mit Elasthan

JHK
T-SHIRT



L04043 | 04043 **Unisex Round-Neck Sweatshirt Authentic**

80% Baumwolle / 20% Polyester (Grey Melange: 93% Baumwolle / 7% Viskose)

XS, S, M, L, XL, XXL, 3XL

450 g/m²

SOL'S

BLACK **GREY MELANGE**

80% Bio-Baumwolle / 20% recycelter Polyester | Fleece 450 | Eingesetzte Ärmel mit überschnittenen Schultern | Gerippter Kragen, Bündchen und Saum | Gerippte Seiteneinsätze | Necktape | Übergroßer Schnitt | Geschnitten und genäht

SOL'S
the fair spirit



BCWU600 | WU600 **Set In Sweat**

80% Baumwolle / 20% Polyester

S, M, L, XL, XXL, 3XL

280 g/m²

B&C

S, M, L, XL, XXL, 3XL
BLACK **HEATHER GREY** **NAVY** **RED**

ROYAL BLUE

S, M, L, XL, XXL

STEEL GREY (SOLID)

80% ringgesponnene, gekämmte Baumwolle / 20% Polyester | Perfect Sweat Technology: Qualitätsgewebe für optimale Bedruckbarkeit, Tragekomfort und Strapazierfähigkeit | Kragen, Ärmelbund und Bund unten in 1x1 Ripp-Strick mit Elasthan | Zeitgemäßer Schnitt | Seitennähte | B&C Collection ist Mitglied der Fair Wear Foundation

B&C
COLLECTION





BCWU01W | WU01W #Set In Sweat

80% Baumwolle / 20% Polyester (Heather Mid Grey, Heather Navy, Heather Asphalt, Heather Red, Heather Dark Green, Heather Royal Blue, Heather Purple: 60% Baumwolle / 40% Polyester), (Heather Grey: 92% Baumwolle / 8% Viskose)
XS, S, M, L, XL, XXL, 3XL, 4XL, 5XL
 280 g/m² B&C

XS, S, M, L, XL, XXL, 3XL, 4XL, 5XL

ASPHALT	BLACK PURE	HEATHER GREY
NAVY BLUE	RED	ROYAL
WHITE		

XS, S, M, L, XL, XXL, 3XL

CANDY PINK	DESERT	ELEPHANT GREY
FOREST GREEN	GREY FOG	HAWAIIAN BLUE
HEATHER ASPHALT	HEATHER DARK GREEN	HEATHER MID GREY
HEATHER NAVY	HEATHER PURPLE	HEATHER RED
HEATHER ROYAL BLUE	KELLY GREEN	LAVENDER
LIGHT JADE	MELON ORANGE	MILLENNIAL KHAKI
NUDE	PALE PINK	PALE YELLOW
PINK FIZZ	PURE ORANGE	PURE SKY
RADIANT PURPLE	SAGE	SOLAR YELLOW
WINE		

Unisex | French Terry | Lange Ärmel | Rundhalsausschnitt | Normale Passform | Einlaufvorbehandelte, ringgesponnene Baumwolle | Seitennähte | Einfaches Branding: Kein B&C-Etikett | Innen Halbmond aus Single-Jersey auf Rückseite | Ungebürstete Qualität | Widerstandsfähige Qualität | Weiches Handgefühl | Glatte und ebene Oberfläche | In Seitennaht: Weiches Satin-Etikett



BCWW02W | WW02W Women's #Set In Sweat

80% Baumwolle / 20% Polyester (Heather Mid Grey, Heather Navy, Heather Asphalt, Heather Red, Heather Dark Green, Heather Royal Blue, Heather Purple: 60% Baumwolle / 40% Polyester), (Heather Grey: 92% Baumwolle / 8% Viskose)
XS, S, M, L, XL, XXL, 3XL
 280 g/m² B&C

XS, S, M, L, XL, XXL, 3XL

ASPHALT	BLACK PURE	HEATHER GREY
NAVY BLUE	RED	ROYAL
WHITE		

XS, S, M, L, XL, XXL

CANDY PINK	DESERT	ELEPHANT GREY
FOREST GREEN	GREY FOG	HAWAIIAN BLUE
HEATHER ASPHALT	HEATHER DARK GREEN	HEATHER MID GREY
HEATHER NAVY	HEATHER PURPLE	HEATHER RED
HEATHER ROYAL BLUE	KELLY GREEN	LAVENDER
LIGHT JADE	MELON ORANGE	MILLENNIAL KHAKI
NUDE	PALE PINK	PALE YELLOW
PINK FIZZ	PURE ORANGE	PURE SKY
RADIANT PURPLE	SAGE	SOLAR YELLOW
WINE		

French Terry | Lange Ärmel | Rundhalsausschnitt | Normale Passform | Einlaufvorbehandelte, ringgesponnene Baumwolle | Seitennähte | Einfaches Branding: Kein B&C-Etikett | Innen Halbmond aus Single-Jersey auf Rückseite | Ungebürstete Qualität | Widerstandsfähige Qualität | Weiches Handgefühl | Glatte und ebene Oberfläche | In Seitennaht: Weiches Satin-Etikett

SWEATSHIRTS (BASIC)



BCWU01K | WU01K **KING Crew Neck Sweat_°**

80% Baumwolle / 20% Polyester (Heather Grey: 75% Baumwolle / 21% Polyester / 4% Viskose), (Heather Mid Grey: 60% Baumwolle / 40% Polyester)

XS, S, M, L, XL, XXL, 3XL, 4XL

280 g/m²

B&C

XS, S, M, L, XL, XXL, 3XL, 4XL

ASPHALT	BLACK PURE	HEATHER GREY	NAVY BLUE
RED	ROYAL	WHITE	

XS, S, M, L, XL, XXL, 3XL

AQUA GREEN	BOTTLE GREEN	DARK CHERRY	GREY FOG
HEATHER MID GREY	KHAKI	MAGENTA PINK	NAVY
NORDIC BLUE	PURE ORANGE	PURE SKY	RADIANT PURPLE
SOFT ROSE	YELLOW FIZZ		

Unisex | Innen gebürstetes Fleece | Lange Ärmel | Rundhalsausschnitt | Normale Passform | Einlaufvorbehandelte, ringgesponnene gekämmte Baumwolle | Seitennähte | Qualitativ hochwertiges, langlebiges Nackenband | Single-Jersey-Halbmond im Rücken | Sehr weiches Gewebe mit Pfirsichhauteffekt aus 100% Baumwolle (B&C PST-Technologie) | Glatte, weiche und ebene Oberfläche | Weiches Doppel-Satin-Etikett



BCWW01Q | WW01Q **QUEEN Crew Neck Sweat_°**

80% Baumwolle / 20% Polyester (Heather Grey: 75% Baumwolle / 21% Polyester / 4% Viskose), (Heather Mid Grey: 60% Baumwolle / 40% Polyester)

XS, S, M, L, XL, XXL, 3XL

280 g/m²

B&C

XS, S, M, L, XL, XXL, 3XL

ASPHALT	BLACK PURE	HEATHER GREY	NAVY BLUE
RED	ROYAL	WHITE	

XS, S, M, L, XL, XXL

AQUA GREEN	BOTTLE GREEN	DARK CHERRY	GREY FOG
HEATHER MID GREY	KHAKI	MAGENTA PINK	NAVY
NORDIC BLUE	PURE ORANGE	PURE SKY	RADIANT PURPLE
SOFT ROSE	YELLOW FIZZ		

Innen gebürstetes Fleece | Lange Ärmel | Rundhalsausschnitt | Normale Passform | Einlaufvorbehandelte, ringgesponnene gekämmte Baumwolle | Seitennähte | Qualitativ hochwertiges, langlebiges Nackenband | Single-Jersey-Halbmond im Rücken | Sehr weiches Gewebe mit Pfirsichhauteffekt aus 100% Baumwolle (B&C PST-Technologie) | Glatte, weiche und ebene Oberfläche | Weiches Doppel-Satin-Etikett



BCWU120 | WU120 **Sweat ID.002**

80% Baumwolle / 20% Polyester

XS, S, M, L, XL, XXL, 3XL, 4XL, 5XL

280 g/m²

B&C

XS, S, M, L, XL, XXL, 3XL, 4XL, 5XL

BLACK	HEATHER GREY	NAVY
-------	--------------	------

XS, S, M, L, XL, XXL, 3XL, 4XL

ANTHRACITE	RED	ROYAL BLUE	WHITE
------------	-----	------------	-------

Kragen, Ärmelbund und Bund unten in 1x1 Ripp-Strick mit Elasthan | Zeitgemäßer Schnitt | Schlauchwaren-Ausführung | Angeraute Fleece-Innenseite | B&C Collection ist Mitglied der Fair Wear Foundation

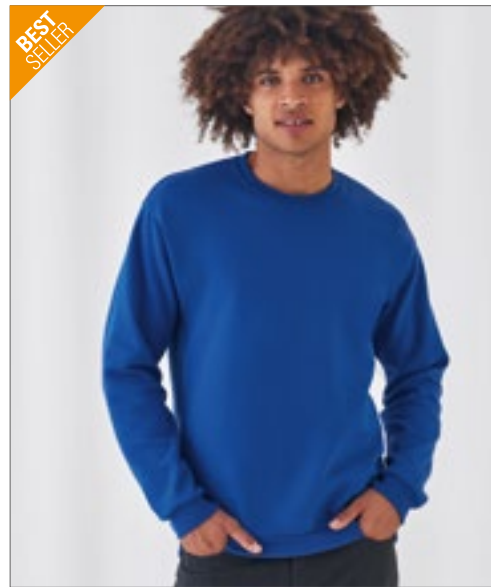

BCWU123 | WU123 **ID.202 50/50 Sweatshirt**

50% Baumwolle / 50% Polyester

XS, S, M, L, XL, XXL, 3XL, 4XL

270 g/m²

B&C

ANTHRACITE	BLACK	BOTTLE GREEN	BROWN
BURGUNDY	GOLD	HEATHER GREY	NAVY
PUMPKIN ORANGE	RED	ROYAL BLUE	WHITE

Rundhals-Sweatshirt | Unisex-Style | Voluminöser Griff | Neutrales Größenlabel ohne Branding | Saum, Ärmelbündchen und Kragen aus 1x1-Elasthan-Ripp-Strick | Versetzte Doppelnähte an Armeinflüssen und Halsausschnitt | Regular fit | Eingesetzte Ärmel | Seitennähte | Angeraute Fleece-Innenseite | B&C Collection ist Mitglied der Fair Wear Foundation

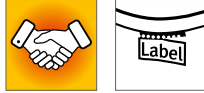

BCWU31B | WU31B Inspire Crew Neck Sweat_°

80% Baumwolle / 20% Polyester (Heather Grey: 71% Baumwolle / 25% Polyester / 4% Viskose)

XS, S, M, L, XL, XXL, 3XL

280 g/m²

B&C

APPLE GREEN	ASPHALT	BLACK PURE	BLUE FOG
BURGUNDY	FOREST GREEN	HEATHER GREY	LIME
MAGENTA PINK	MOCHA	NAVY	NAVY BLUE
OFF WHITE	PURE ORANGE	RADIANT PURPLE	RED
ROYAL	SAGE	SOFT ROSE	WHITE
YELLOW FIZZ			

Unisex | French Terry | Lange Ärmel | Rundhalsausschnitt | Normale Passform | Einlaufvorbehandelte, ringgesponnene gekämmte Bio-Baumwolle | Recycelter Polyester | Seitennähte | Sichtbares „Hi! I'm Organic“-Nackenetikett | Einfaches Branding: Kein B&C-Etikett | Innen Halbmond aus Single-Jersey auf Rückseite | Qualitativ hochwertiges Nackenband mit Fischgrät-Muster | Ungebürstete Qualität | Widerstandsfähige Qualität | Weiches Handgefühl | Glatte und weiche Oberfläche aus 100% Baumwolle | In Seitennaht: Weiches Satin-Etikett



BCWW32B | WW32B Inspire Crew Neck Sweat /Women_°

80% Baumwolle / 20% Polyester (Heather Grey: 71% Baumwolle / 25% Polyester / 4% Viskose)

XS, S, M, L, XL, XXL

280 g/m²

B&C

APPLE GREEN	ASPHALT	BLACK PURE	BLUE FOG
BURGUNDY	FOREST GREEN	HEATHER GREY	LIME
MAGENTA PINK	MOCHA	NAVY	NAVY BLUE
OFF WHITE	PURE ORANGE	RADIANT PURPLE	RED
ROYAL	SAGE	SOFT ROSE	WHITE
YELLOW FIZZ			

French Terry | Lange Ärmel | Rundhalsausschnitt | Normale Passform | Einlaufvorbehandelte, ringgesponnene gekämmte Bio-Baumwolle | Recycelter Polyester | Seitennähte | Einfaches Branding: Kein B&C-Etikett | Innen Halbmond aus Single-Jersey auf Rückseite | Qualitativ hochwertiges Nackenband mit Fischgrät-Muster | Ungebürstete Qualität | Widerstandsfähige Qualität | Weiches Handgefühl | Glatte und weiche Oberfläche aus 100% Baumwolle | In Seitennaht: Weiches Satin-Etikett



BEST SELLER

GILDAN®

GILDAN Heavy Blend



G18000 | 18000 Heavy Blend™ Adult Crewneck Sweatshirt

50% Baumwolle / 50% Polyester

S, M, L, XL, XXL, 3XL, 4XL, 5XL

271 g/m² (White: 257 g/m²)

Gildan

S, M, L, XL, XXL, 3XL, 4XL, 5XL

BLACK	NAVY	RED
ROYAL	SPORT GREY (HEATHER)	WHITE

S, M, L, XL, XXL

ANTIQUE CHERRY RED (HEATHER)	ASH (HEATHER)	CAROLINA BLUE
CHARCOAL (SOLID)	CHERRY RED	DARK CHOCOLATE
DARK HEATHER	FOREST GREEN	GARNET
GOLD	GRAPHITE HEATHER	HELICONIA
INDIGO BLUE	IRISH GREEN	LIGHT BLUE
LIGHT PINK	MAROON	MILITARY GREEN
ORANGE	PURPLE	SAFETY GREEN
SAFETY ORANGE	SAND	SAPPHIRE

Gesponnenes Garn für ein weiches Tragegefühl und weniger Pilling | Doppelnähte an Schultern, Armausschnitt, Kragen, Bund und Ärmelabschluss | 1x1-Ripp mit Elastan für mehr Stretch und Stabilität | Klassischer Schnitt, ohne Seitennähte | Herausstrennbares Etikett

■ SWEATSHIRTS (BASIC)



GILDAN®

GILDAN
DryBlend



G12000 | 12000 **DryBlend® Adult Crewneck Sweatshirt**

50% Baumwolle / 50% Polyester
S, M, L, XL, XXL
305 g/m² (White: 287 g/m²)

Gildan

ASH (HEATHER)	BLACK	FOREST GREEN	NAVY
ROYAL	SPORT GREY (HEATHER)	WHITE	

Klassisches, mittelschweres Piqué-Material mit DryBlend®-Technologie: verfügt über feuchtigkeitsregulierende Eigenschaften | Gesponnenes Garn für ein weiches Tragegefühl und weniger Pilling | Doppelnähte an Schultern, Armausschnitt, Kragen, Bund und Ärmelabschluss | Ripp 1x1 cm mit Elasthan für mehr Stretch und Stabilität | Klassischer Schnitt, ohne Seitennähte | Heraustrennbares Etikett



NEW
COLOUR

E2199N | 2199 **Men's New Sweater 80/20**

80% Baumwolle / 20% Polyester (Sports Grey: 75% Baumwolle / 17% Polyester / 8% Viskose), (Ash: 82% Baumwolle / 17% Polyester / 1% Viskose)
S, M, L, XL, XXL, 3XL
280 g/m²

Promodoro

ASH (HEATHER)	BLACK	BURGUNDY	FIRE RED
FOREST	GRAPHITE (SOLID)	NAVY	NEW LIGHT GREY (SOLID)
ORANGE	ROYAL	SPORTS GREY (HEATHER)	STEEL GREY (SOLID)
WHITE			

Elasthan-Bündchen an Ärmeln und Saum | Molton brushed | Gekämmte Baumwolle | Der Schnitt von Schulterpartie und Arm weicht erheblich von der Schnittführung des Vorgängermodells E2199 ab



E5025 | 5025 **Men's V-Neck Sweater**

100% Baumwolle
S, M, L, XL, XXL, 3XL
320 g/m²

Promodoro

BLACK	NAVY
-------	------

V-Ausschnitt | Elasthan-Bündchen an Ärmeln und Saum | Set-In-Ärmel | Molton brushed | Ringgesponnene, gekämmte Baumwolle | Optimierte Passform



BCWU610 | WU610 **Open Hem Sweat**

80% Baumwolle / 20% Polyester
S, M, L, XL, XXL
280 g/m²

B&C

BLACK	HEATHER GREY	NAVY	WHITE
-------	--------------	------	-------

80% ringgesponnene, gekämmte Baumwolle / 20% Polyester | Perfect Sweat Technology: Qualitätsgewebe für optimale Bedruckbarkeit, Tragekomfort und Strapazierfähigkeit | Gerader Schnitt mit Seitenschlitzen unten | Kragen in 1x1 Ripp-Strick mit Elasthan | Seitennähte | B&C Collection ist Mitglied der Fair Wear Foundation

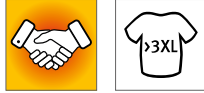

BY094 | BY094 **Raglan Sweat Crewneck**

65% Baumwolle / 35% Polyester
S, M, L, XL, XXL, 3XL, 4XL, 5XL
 250 g/m²

Build Your Brand

BLACK	HEATHER GREY	WHITE
-------	--------------	-------

Raglan-Ärmel | Klassischer Crewneck | Breite Ripp-Bündchen am Saum und an den Ärmeln | Baumwoll-Mix



JHK321 | SWCR275 **Unisex Sweatshirt**

80% Baumwolle / 20% Polyester (Grey Melange: 73% Baumwolle / 20% Polyester / 7% Viskose)
XS, S, M, L, XL, XXL, 3XL
 270 g/m²

JHK

BLACK	GREY MELANGE	NAVY	RED
ROYAL BLUE	WHITE		

Klassisches Unisex-Sweatshirt mit Rundhalsausschnitt | Kragen, Ärmelabschluss und Bund mit Doppelnaht | Ärmelabschlüsse und unterer Saum in 1x1 Ripp mit Elasthan



BY075 | BY075 **Sweat Crewneck**

65% Baumwolle / 35% Polyester
S, M, L, XL, XXL, 3XL, 4XL, 5XL
 300 g/m²

Build Your Brand

BARK	BLACK	BURGUNDY	LIGHT ASPHALT
UNION BEIGE			

S, M, L, XL, XXL	CHARCOAL (HEATHER)	HEATHER GREY
------------------	--------------------	--------------

Neutrales Größenlabel ohne Branding | Für Neckendruck geeignet | Überschnittene Schultern | Nackenband | Ripp-Bündchen am Halsausschnitt | Ripp-Bündchen an Ärmelöffnung und Saum | Halbmond im Nacken | Normal geschnitten

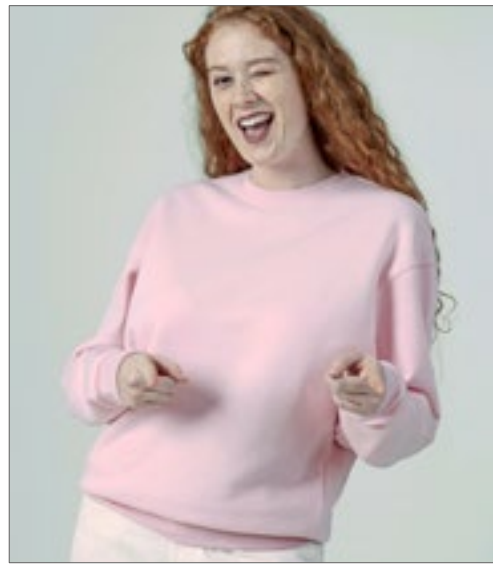

JHK320 | SWRA290 **Crew Neck Sweatshirt**

65% Polyester / 35% Baumwolle (Grey Melange: 61% Baumwolle / 31% Polyester / 8% Viskose), (Ash Melange: 67% Baumwolle / 31% Polyester / 2% Viskose)
XS, S, M, L, XL, XXL, 3XL
 290 g/m²

JHK

BLACK	BOTTLE GREEN	GREY MELANGE	KELLY GREEN
NAVY	ROYAL BLUE		

XS, S, M, L, XL, XXL, 3XL	AQUA	ASH MELANGE	BURGUNDY	DARK GREY MELANGE
	FOREST GREEN	GOLD	GRAPHITE	KHAKI
	ORANGE	PINK	PURPLE	RASPBERRY
	RED	SKY	WHITE	

Doppelnähte an Hals, Ärmelbündchen und Bund | Lycra-Strick an Kragen, Ärmelbündchen und Bund

■ SWEATSHIRTS (BASIC)

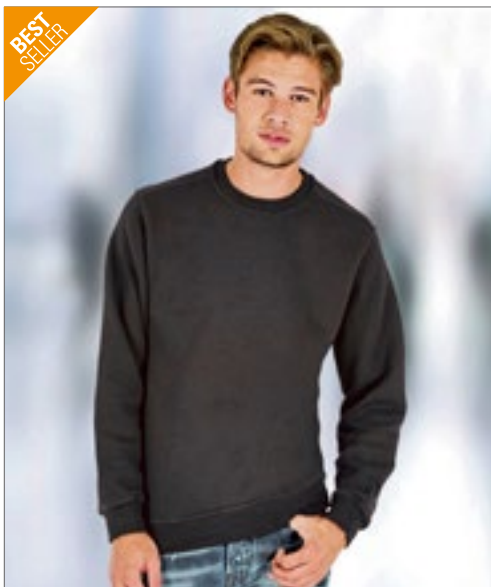

SW298 | SW298 **Best Value Sweat**

80% Baumwolle / 20% Polyester (Sports Grey: 70% Baumwolle / 30% Polyester), (Heather Farben: 50% Baumwolle / 50% Polyester)

XS, S, M, L, XL, XXL

280 g/m²

Starworld

BLACK	BLUE HEATHER	BRIGHT RED	BURGUNDY
BURGUNDY HEATHER	CHARCOAL	DARK HEATHER	DEEP NAVY
DEEP ROYAL	INDIGO HEATHER	ORANGE	RACING GREEN
SPORTS GREY (MELANGE)	WHITE		

Obermaterial: 100 % gekämmte Baumwolle | Innen angerautes Fleece | Schlauchwaren-Ausführung | Eingesetzte Ärmel | Doppelnähte | Nackenband | Schwere Ripp-Bündchen an Ärmeln und Saum | Vorgeschumpft mit Antipilling-Ausstattung | Waschbar bis 40 °C



HRM902 | 902 **Unisex Sweatshirt**

80% Baumwolle / 20% Polyester (Grey Melange: 90% Baumwolle / 10% Viskose)

XS, S, M, L, XL, XXL, 3XL, 4XL, 5XL, 6XL

320 g/m²

HRM

XS, S, M, L, XL, XXL, 3XL, 4XL, 5XL, 6XL

BLACK	DARK GREY	GREY MELANGE	NAVY
RED	WHITE		

XS, S, M, L, XL, XXL, 3XL, 4XL, 5XL

ROYAL BLUE

Besonders robustes, weiches Mischgewebe | Sehr glatte Oberflächenstruktur mit angerauter Innenseite | Modischer Schnitt (Regular Fit) | Nähte an Schultern, Armausschnitten und Abschlussbündchen sind mit Flatlock-Ziernaht hervorgehoben | Verstärktes, farblich passendes Nackenband | Saum- und Ärmelabschluss: aus elastischen 2x2 Ripp-Strick-Bündchen | Einlaufvorbehandelt und Anti-Pilling | Waschbar bis 60 °C und für Industrewäsche geeignet | BSCI zertifizierte Produktion



E5099N | 5099 **Men's New Sweater 100**

100% Baumwolle (Sports Grey: 85% Baumwolle / 15% Viskose)

XS, S, M, L, XL, XXL, 3XL, 4XL, 5XL

320 g/m²

Promodoro

ASH (HEATHER)	BLACK	CHARCOAL (SOLID)
FIRE RED	FOREST	GRAPHITE (SOLID)
LIME GREEN	NAVY	NEW LIGHT GREY (SOLID)
ORANGE	ROYAL	SPORTS GREY (HEATHER)
STEEL GREY (SOLID)	WHITE	

Molton brushed | Elasthan-Bündchen an Ärmeln und Saum | Ringgesponnene, gekämmte Baumwolle | Der Schnitt von Schulterpartie und Arm weicht erheblich von der Schnittführung des Vorgängermodells E5099 ab





JustHoods
RWDs

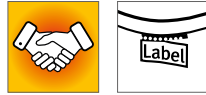

JH230 | JH230

Organic Sweat

80% Baumwolle / 20% Polyester (Heather Grey: 75% Baumwolle / 25% Polyester)
XS, S, M, L, XL, XXL
280 g/m²

Just Hoods

ARCTIC WHITE	BABY PINK	BOTTLE GREEN	BURGUNDY
CHARCOAL (HEATHER)	DEEP BLACK	FIRE RED	HEATHER GREY
NEW FRENCH NAVY	ROYAL BLUE		

Bio-Baumwolle / recycelter Polyester | Sweater mit Rundhalsausschnitt | Eingesetzte Ärmel | Nackenband | Modische Passform | Gebürstetes Innenvlies | Einfaches Abreißetikett | Zwillingnadelstich-Detail | Gerippter Kragen, Bündchen und Saum | Weiches Baumwollgewebe sorgt für eine ideale Druckoberfläche



JustHoods
RWDs



JH130 | JH130

Graduate Heavyweight Sweat

70% Baumwolle / 30% Polyester (Charcoal (Heather): 55% Polyester / 45% Baumwolle), (Heather Grey: 65% Baumwolle / 35% Polyester)
XS, S, M, L, XL, XXL, 3XL
330 g/m²

Just Hoods

ARCTIC WHITE	BURGUNDY	CHARCOAL (HEATHER)	HEATHER GREY
JET BLACK	NEW FRENCH NAVY		

Schwerer Sweater | Zwillingnadelstich-Detail | Raglan-Ärmel | Ärmelbündchen und Saum mit 2x1-Ripp | Weiches Baumwollgewebe sorgt für eine ideale Druckoberfläche | Herausreißbares Label | WRAP-Zertifizierung



KUSTOM KIT.



K302 | KK302

Regular Fit Superwash® 60° Sweatshirt

65% Polyester / 35% Baumwolle
XS, S, M, L, XL, XXL, 3XL, 4XL
280 g/m²

Kustom Kit

BLACK	DARK GREY MARL	NAVY
-------	----------------	------

1-farbiges Band im Nacken | Versiegelte Schulternähte | Abgesetzte, doppellagige Ärmelbündchen und Einfassung | Doppelnähte an Armlöchern, Schultern und um die Armlöcher herum | Heraustrennbares Etikett | Anhänger mit Aufdruck Superwash® 60°

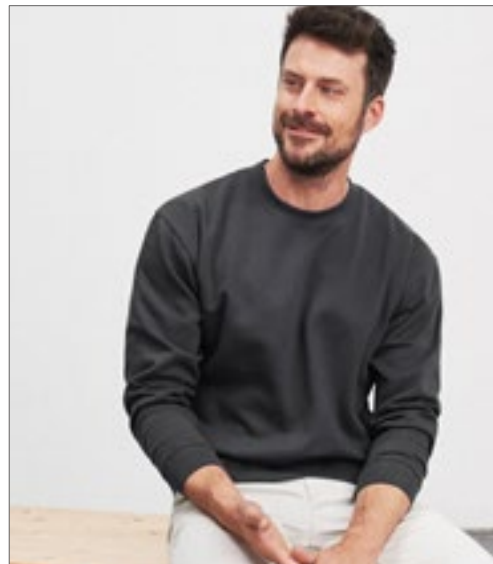

JAMES & NICHOLSON



JN040 | JN040

Round Sweat Heavy

80% Baumwolle / 20% Polyester
S, M, L, XL, XXL, 3XL, 4XL, 5XL
300 g/m²

James&Nicholson

AUBERGINE	BLACK	BROWN	CARBON
DARK GREEN	FERN GREEN	GOLD YELLOW	GRAPHITE (SOLID)
GRENADINE	GREY HEATHER	LIGHT BLUE	LIME GREEN
NAVY	ORANGE	PACIFIC	PETROL
RED	ROYAL	SKY BLUE	SUN YELLOW
TOMATO	TURQUOISE	WHITE	

Klassisches Komfort Rundhals-Sweatshirt | Hochwertige Sweat-Qualität mit angerauter Innenseite | Gekämmte, ringgesponnene Baumwolle | Klassischer Schnitt mit robusten Kapplähten | Bündchen mit Elasthan | Halbmondbesatz im Nacken, Necktape | 60°C waschbar

■ SWEATSHIRTS (BASIC)



TJ
TEE JAYS®



TJ5100 | 5100 **Power Sweatshirt**

70% Baumwolle / 30% Polyester
XS, S, M, L, XL, XXL, 3XL, 4XL, 5XL
280 g/m²

Tee Jays



70% Bio-Baumwolle / 30% Polyester | Hochwertiges Bio-Sweatshirt aus langfaserigem Baumwoll-/Polyester-Mischgewebe in schlichtem, skandinavischen Design | Das Gewebe ist glatt und weich und damit ideal zum Bedrucken und Besticken | Doppelt gefärbt | Elasthan in allen Rippen für bessere Stabilität | Innen gebürstet | Abreißbares Nackenetikett | Waschbar bis 60 °C



BY
BUILD YOUR BRAND



BY173 | BY173 **Organic Basic Crew**

100% Baumwolle
S, M, L, XL, XXL, 3XL, 4XL, 5XL
300 g/m²

Build Your Brand



Bio-Baumwolle, innen gebürstet | Regular fit | Rundhals | Breite Ribpbündchen und Ripp-Saum



Tiger
Cotton®



NET63001 | T63001 **Unisex Tiger Cotton Sweatshirt**

100% Baumwolle
XS, S, M, L, XL, XXL, 3XL
300 g/m²

Tiger Cotton by Neutral



Bio-Baumwolle in Umwandlung | Gekämmte Baumwolle | Fleece mit gebürsteter Rückseite | Rundhalsausschnitt | Raglan-Ärmel | Ripp-Bündchen an Ärmeln und Saum



ROLY eco



RY1071 | SU1071 **Batian Organic Sweatshirt**

60% Baumwolle / 40% Polyester (Heather Grey: 53% Baumwolle / 40% Polyester / 7% Viskose)
XS, S, M, L, XL, XXL, 3XL
310 g/m²

Roly Eco



Unisex Sweatshirt | Bio-Baumwolle / recycelter Polyester | Kragen, Ärmelbündchen und Bund aus 2x1-Ripp-Strick | Overlocknähte an Schulter, Armloch, Hals, Ärmelbündchen und Taille | Halbmond im Nacken | Herausreißbares Label



TEE JAYS



TJ5429 | 5429 **Heavy Sweatshirt**

70% Baumwolle / 30% Polyester
S, M, L, XL, XXL, 3XL, 4XL, 5XL
310-320 g/m²

Tee Jays

BLACK	DARK GREY (SOLID)	DARK OLIVE	DEEP GREEN
HEATHER GREY	NAVY		



Neutral
Certified Responsibility™



NE83001 | 083001 **Ladies' Sweatshirt**

100% Baumwolle
XS, S, M, L, XL, XXL
300 g/m²

Neutral

BLACK	BORDEAUX	DARK HEATHER	NAVY
RED	SPORT GREY	WHITE	

Langfaserige, ägyptische Baumwolle | Besonders weiche Oberfläche durch 3-Faden-Garn | Ringspinn-Baumwolle | Elasthan in allen Rippen für bessere Stabilität | Unbedruckt waschbar bis 60 °C | Doppelt gefärbt | Doppelt genäht | Innen gebürstet

Fairtrade-zertifizierte Baumwolle | Zertifizierte, gekämmte Bio-Baumwolle | Fleece mit gebürsteter Rückseite | Rundhalsausschnitt | Raglan-Ärmel | Ripp-Bündchen an Ärmeln und Saum

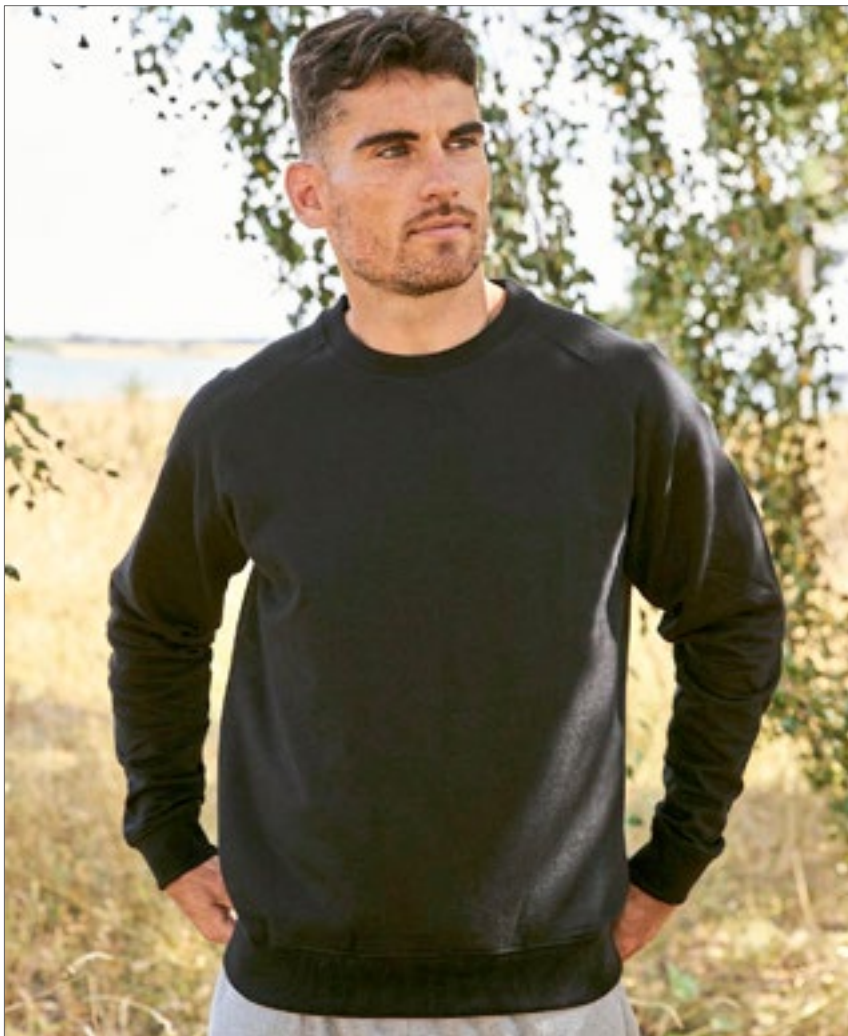

Neutral
Certified Responsibility™



NE63001 | 063001 **Unisex Sweatshirt**

100% Baumwolle
XS, S, M, L, XL, XXL, 3XL, 4XL, 5XL
300 g/m²

Neutral

BLACK	NAVY	SPORT GREY
ASH GREY	BORDEAUX	BOTTLE GREEN
BROWN	CHARCOAL	DARK HEATHER
DUSTY INDIGO	DUSTY MINT	DUSTY PURPLE
DUSTY YELLOW	GREEN	LIGHT BLUE
LIGHT PINK	LIME	MILITARY
NATURE	OKAY ORANGE	ORANGE
PINK	PURPLE	RED
ROYAL	SAND	SAPPHIRE
TEAL	WHITE	YELLOW

Fairtrade-zertifizierte Baumwolle | Gekämmte Bio-Baumwolle | Fleece mit gebürsteter Rückseite | Elasthan-Ripp an Ärmeln und Unterteil

SWEATSHIRTS (BASIC)



Z762 | R-762M-0

Classic Sweatshirt

50% Baumwolle / 50% Polyester (Light Oxford: 53% Polyester / 47% Baumwolle)
XS, S, M, L, XL, XXL, 3XL, 4XL
295 g/m²

Russell

XS, S, M, L, XL, XXL, 3XL, 4XL

BOTTLE GREEN BRIGHT ROYAL FRENCH NAVY

XS, S, M, L, XL, XXL

BLACK BRIGHT RED BURGUNDY CLASSIC RED
LIGHT OXFORD (HEATHER)

Gekämmte, ringgesponnene Baumwolle | Innen angeraut | Schlauchwarenausführung für hohe Formbeständigkeit | Fleckenabweisende SpotShield™-Beschichtung zum Schutz des Materials | Gerippte Einfassung mit Elasthan an Bund und Ärmelbündchen | Nackenband in Fischgrätoptik | Decknahteinfassung am Ärmelansatz

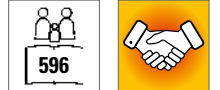

Z262N | R-262M-0

The Authentic Sweat

80% Baumwolle / 20% Polyester, Oberstoff: 100% Baumwolle
XS, S, M, L, XL, XXL, 3XL, 4XL, 5XL
280 g/m²

Russell

XS, S, M, L, XL, XXL, 3XL, 4XL, 5XL

BLACK FRENCH NAVY

XS, S, M, L, XL, XXL, 3XL

BOTTLE GREEN BRIGHT ROYAL BURGUNDY CLASSIC RED
FUCHSIA INDIGO MINERAL BLUE MOCHA
OLIVE SPORT HEATHER URBAN GREY WHITE

XS, S, M, L, XL, XXL, 3XL, 4XL

CONVOY GREY (SOLID) LIGHT OXFORD (HEATHER)

Gekämmte, ringgesponnene Baumwolle | 3-lagiger Sweatshirt-Stoff | Angesetzte Ärmel | Gerader Schnitt für ein zeitgemäßes Erscheinungsbild | Saum und Bündchen weiter geschnitten | Schlankere Schulterpartie und Ärmel | Decknähte an Armausschnitten, Bündchen und Saum | Nackenband in Fischgrätoptik | Seitennähte für optimale Passform | Luxuriöses Material

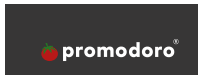

E2049N | 2049

New Polo Sweater

100% Baumwolle
S, M, L, XL, XXL, 3XL
320 g/m²

Promodoro

BLACK NAVY

Sweatshirt mit Polokragen | Elasthan-Bündchen an Ärmeln und Saum | Molton brushed | Nackenband | Knopfleiste mit drei Knöpfen Ton-in-Ton | Ringgesponnene, gekämmte Baumwolle | Der Schnitt von Schulterpartie und Arm weicht erheblich von der Schnittführung des Vorgängermodells E2049 ab

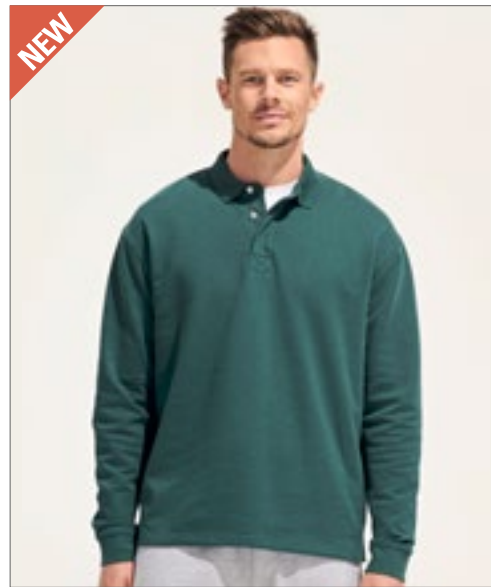

L03990 | 03990

Unisex Polo Collar Sweatshirt Heritage

100% Baumwolle (Grey Melange: 94% Baumwolle / 6% Viskose)
XS, S, M, L, XL, XXL, 3XL, 4XL, 5XL
320 g/m²

SOL'S

BLACK FRENCH NAVY GREEN EMPIRE GREY MELANGE
OFF WHITE

50% recycelte Baumwolle / 50% Baumwolle | Frottee 320 | Polokragen | Verdeckte Lasche mit Druckknöpfen | 1x1-Ripp-Bündchen mit Elasthan-Anteil | Stehkragen aus Jersey | Geschnitten und genäht | Bequemer Schnitt | Seitenschlitze



ROLY



RY1104 | SU1104

Men's Annapurna Sweatshirt

100% Baumwolle (Heather Grey: 85% Baumwolle / 15% Viskose)

S, M, L, XL, XXL

260 g/m²

Roly



French Terry | Slub Garn | Raglan-Ärmeln | 1x1 Ripp-Strick an Kragen, Ärmelbündchen und Saum | Verstärktes Nackenband | Herausreißbares Label

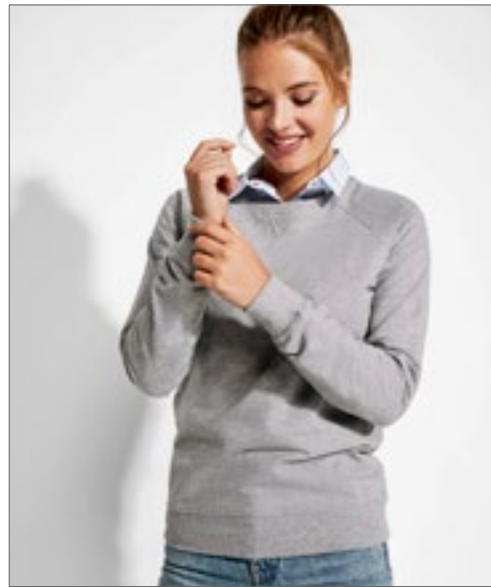

ROLY



RY1111 | SU1111

Women's Annapurna Sweatshirt

100% Baumwolle (Heather Grey: 85% Baumwolle / 15% Viskose)

S, M, L, XL, XXL

260 g/m²

Roly



French Terry | Slub Garn | 2x2 Ripp-Strick an Kragen, Ärmelbündchen und Saum | Verstärktes Nackenband | Herausreißbares Label



NEW

TEE JAYS

TJ6006 | 6006

Women's Crew Neck Sweater

50% Wolle / 50% Polyacryl

S, M, L, XL, XXL

Tee Jays



Hochwertiges italienisches Merino-/Polyacrylgarn | 14 Maschen | Leicht taillierter Schnitt | Ripp-Strick an Saum und Bündchen | Waschbar bis 40 °C (Wollwaschprogramm)

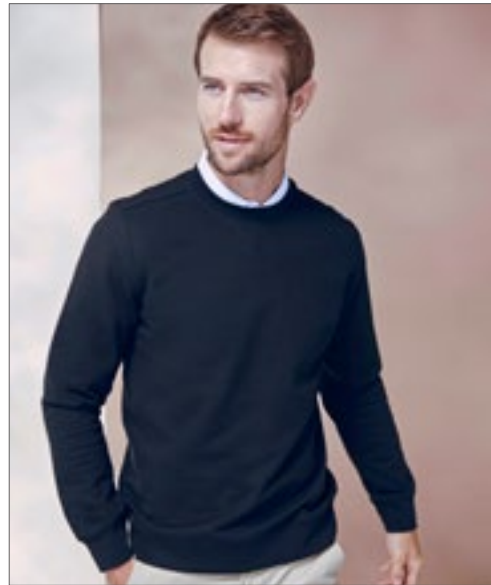

HENBURY



W840 | H840

Unisex Sustainable Sweatshirt

60% Baumwolle / 40% Polyester

XS, S, M, L, XL, XXL, 3XL, 4XL

300 g/m²

Henbury



Regenerierte Baumwolle / recycelter Polyester | Regular fit | Angerautes Fleece-Material | Eingesetzte Ärmel | Gerippte Bündchen und Säume | V-Einsatz am Ausschnitt | Nackenband | Henbury-Etikett zum Abtrennen | Biologisch abbaubare Plastikbeutel | Aufgrund von unterschiedlichem Recyclingmaterial können sich Abweichungen bei den Farben der Chargen ergeben

■ SWEATSHIRTS (FASHION)



SFM525 | SF525 **Unisex Slim Fit Sweat**

60% Baumwolle / 40% Polyester (Heather Grey: 75% Baumwolle / 20% Polyester / 5% Viskose)

XXS, XS, S, M, L, XL, XXL
250 g/m²

SF Men

BLACK **HEATHER GREY**

Herausreißbares Label | Seitliche Einsätze mit Ösen-Detail | Halsausschnitt, Saum und Ärmelabschlüsse in Ripp-Optik | Raglan-Ärmel | Ton-in-Ton Ziernaht-detail | Angerautes Fleece-Material



BY010 | BY010 **Light Crew Sweatshirt**

100% Baumwolle (Charcoal: 60% Baumwolle / 40% Polyester), (Heather Grey: 90% Baumwolle / 10% Viskose)

XS, S, M, L, XL, XXL
240 g/m²

Build Your Brand

BLACK **CHARCOAL (HEATHER)** **COBALT BLUE** **HEATHER GREY**
LIGHT NAVY **ULTRAVIOLETT** **WHITE**

Gekämmte Baumwolle | Neutrales Größenlabel ohne Branding, für Nackendruck geeignet | Set-In-Ärmel | Modische Overlooknähte an Saum und Ärmel | Crewnecktypischer Kreuzstick am Halsausschnitt | Nackenband | Ripp-Bündchen an Saum, Hals- und Ärmelöffnungen | Halbmond im Nacken | Lang geschnitten



RG6860 | TRF686 **Pro Crew Neck Sweat**

65% Polyester / 35% Baumwolle
XS, S, M, L, XL, XXL, 3XL, 4XL

Regatta Professional

BLACK **CLASSIC RED** **DARK GREEN** **NAVY**
NEW ROYAL **SEAL GREY**

Angerautes Sweat-Material aus Bio-Baumwolle / Polyester | Rundhalsausschnitt | Gerippte Ärmelabschlüsse und Saum | Heraustrennbares Etikett



Z260 | R-260M-0 **Authentic Melange Sweat**

75% Baumwolle / 21% Polyester / 4% Viskose, Oberstoff: 100% Baumwolle
XS, S, M, L, XL, XXL, 3XL
280 g/m²

Russell

BRICK RED MELANGE **BURGUNDY MELANGE** **INDIGO MELANGE** **OCEAN MELANGE**

Gekämmte, ringgesponnene Baumwolle | Gerader Schnitt für ein zeitgemäßes Erscheinungsbild | Halbmond im Nackenbereich | Größenetikett im Nacken | Modischer V-Einsatz mit dekorativer Naht am Kragen | Nackenband | Modisch vorverlegte Schulternähte | Seitennähte | Elasthan im Bund und an den Ärmelbündchen



NX9002 | 9002 **Unisex PCH Pullover Crew**

60% Baumwolle / 40% Polyester
XS, S, M, L, XL, XXL, 3XL
 250 g/m²

Next Level Apparel

- [HEATHER BAY BLUE \(CVC\)](#)
- [HEATHER BLACK \(CVC\)](#)
- [HEATHER CARDINAL \(CVC\)](#)
- [HEATHER GREY \(CVC\)](#)
- [HEATHER MAROON \(CVC\)](#)
- [HEATHER MIDNIGHT NAVY \(CVC\)](#)
- [HEATHER MILITARY GREEN \(CVC\)](#)
- [HEATHER OATMEAL \(CVC\)](#)
- [HEATHER TEAL \(CVC\)](#)

1x1 Ripp an Kragen, Saum und Ärmelabschlüssen | Abreißetikett | Entspannter Schnitt

SWEATSHIRTS (FASHION)



EA030 | EA030 **Banff Sustainable Sweatshirt**

70% Baumwolle / 30% Polyester
XS, S, M, L, XL, XXL
260 g/m²

Ecologie

BLACK	CHARCOAL	HEATHER GREY	INK BLUE
NAVY	RED		

70% recycelte Baumwolle / 30% Polyester | French Terry | Eingesetzte Ärmel | Abgeschrägte Ärmelbündchen | Rundhalsausschnitt | Modische Passform | Gerippter Kragen, Bündchen und Saum | Größenetikett nur für einfaches Rebranding

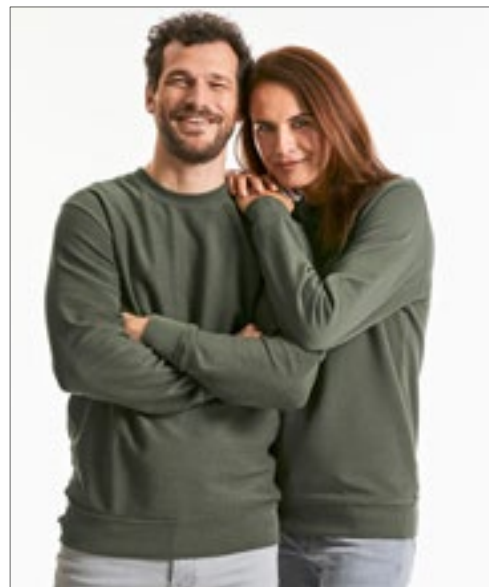

Z208M | R-208M-0 **Pure Organic Sweatshirt**

100% Baumwolle
XS, S, M, L, XL, XXL, 3XL
300 g/m²

Russell Pure Organic

AQUA	BLACK	BURGUNDY	DARK OLIVE
FRENCH NAVY	NATURAL	STONE	WHITE

Zeitgemäßer Schnitt und modernes Design | Twill-Terry, nicht angeraut | Gekämmte, ringgesponnene Bio-Baumwolle | Label-free im Nacken | Ripp-Bündchen und -Bund mit Lycra® | Weicher Griff | Passendes Nackenband in Fischgrät-Optik



L02990 | 02990 **Men's Sully Sweat**

Außen: 100% Baumwolle, Innen: 80% Baumwolle / 20% Polyester (Heather Oxblood, Heather Denim, Charcoal Melange: 60% Baumwolle / 40% Polyester), (Grey Melange: 75% Baumwolle / 20% Polyester / 5% Viskose), (Ash: 79% Baumwolle / 20% Polyester / 1% Viskose)
XS, S, M, L, XL, XXL, 3XL
280 g/m²

SOL'S

ASH (HEATHER)	BLACK	CHARCOAL MELANGE	CREAMY BLUE
CREAMY PINK	FRENCH NAVY	GREY MELANGE	HEATHER DENIM
HEATHER OXBLOOD	RED	ROYAL BLUE	WHITE

Fleece-Material mit geringer Schrumpfung; 80% Ringspun-Baumwolle / 20% Polyester; angerautes Futter; Außen: 100% Baumwolle | Rundhals mit gesticktem V-Einsatz | 2 x 2 gerippte Ärmelabschlüsse, Kragen und Saum | Eingesetzte Ärmel | Geschnitten und genäht | Halbmond-passe auf der Krageninnenseite | Nackenband | Kein Label

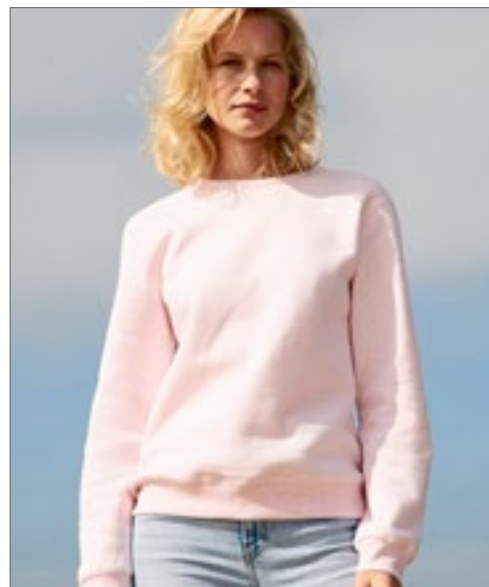

L03104 | 03104 **Women's Round Neck Sweatshirt Sully**

80% Baumwolle / 20% Polyester, Außen: 100% Baumwolle (Charcoal Melange, Heather Oxblood, Heather Denim: 60% Baumwolle / 40% Polyester), (Grey Melange: 75% Baumwolle / 20% Polyester / 5% Viskose), (Ash: 79% Baumwolle / 20% Polyester / 1% Viskose)
XS, S, M, L, XL, XXL
280 g/m²

SOL'S

BLACK	CREAMY BLUE	CREAMY PINK	FRENCH NAVY
HEATHER ASH	HEATHER CHARCOAL MELANGE	HEATHER DENIM	HEATHER GREY MELANGE
HEATHER OXBLOOD	HEATHER PINK	RED	ROYAL BLUE
WHITE			

Fleece-Material mit geringer Schrumpfung (280) | 80% ringgesponnene Baumwolle / 20% Polyester, angeraute Innenseite; Außenmaterial: 100% Baumwolle | Nackenband | Rundhals mit gesticktem V-Einsatz | 2 x 2 gerippte Ärmelabschlüsse, Kragen und Saum | Eingesetzte Ärmel | Geschnitten und genäht | Halbmondförmiger Innenkragen



JAMES & NICHOLSON



JN8022 | 8022 **Men's Sweat**

85% Baumwolle / 15% Polyester
S, M, L, XL, XXL, 3XL, 4XL, 5XL
300 g/m²

James&Nicholson

ACID YELLOW	ASH (HEATHER)	BLACK	BLACK HEATHER
BURGUNDY MELANGE	CARMINE RED MELANGE	COBALT	GLACIER MELANGE
GRAPHITE (SOLID)	GREY HEATHER	INK MELANGE	LIGHT DENIM MELANGE
LIME GREEN	NAVY	OLIVE	ORANGE
PETROL MELANGE	RED	ROSE MELANGE	ROYAL HEATHER
TURQUOISE	WHITE	WINE	

Klassisches Sweatshirt mit Raglanärmeln | Hochwertige French Terry-Qualität, 85% gekämmte, ringgesponnene Bio-Baumwolle | Klassischer Rundhalsausschnitt, Necktape | Kragen und Ärmelbündchen mit Elasthan | Nackenspiegel | Tear off!® - Label



JAMES & NICHOLSON



JN8021 | 8021 **Ladies' Sweat**

85% Baumwolle / 15% Polyester
XS, S, M, L, XL, XXL, 3XL
300 g/m²

James&Nicholson

ACID YELLOW	ASH (HEATHER)	BLACK	BLACK HEATHER
BURGUNDY MELANGE	CARMINE RED MELANGE	COBALT	GLACIER MELANGE
GRAPHITE (SOLID)	GREY HEATHER	INK MELANGE	LIGHT DENIM MELANGE
LIME GREEN	NAVY	OLIVE	ORANGE
PETROL MELANGE	RED	ROSE MELANGE	ROYAL HEATHER
TURQUOISE	WHITE	WINE	

Klassisches Sweatshirt mit Raglanärmeln | Hochwertige French Terry-Qualität, 85% gekämmte, ringgesponnene Bio-Baumwolle | Klassischer Rundhalsausschnitt, Necktape | Kragen und Ärmelbündchen mit Elasthan | Nackenspiegel | Tear off!® - Label | Leicht tailliert



mantis

***SUPERSTAR**
by mantis



P76 | M76 **Men's Superstar Sweatshirt**

80% Baumwolle / 20% Polyester
S, M, L, XL, XXL
330 g/m²

Mantis

BLACK	HEATHER GREY MELANGE	SWISS NAVY
-------	----------------------	------------

Zertifizierung als Bio-Baumwolle in Arbeit | V-Einsatz aus 2x2 Ripp, Ripp-Nackenband | Doppeltes Nackenband | Breiter Ripp an Ärmelbündchen und Saum | Aufhänger im Nacken | Moderner Schnitt | Ripp-Einsatz an der Seite | Überall Flatlock-Nähte | Raglan-Ärmel



TEE JAYS



TJ5400 | 5400 **Urban Sweat**

100% Baumwolle (Heather Grey: 97% Baumwolle / 3% Viskose)
S, M, L, XL, XXL, 3XL
320 g/m²

Tee Jays

BLACK	HEATHER GREY	NAVY
-------	--------------	------

Gekämmte, ringgesponnene Baumwolle | Modisch lockerer Schnitt | Raglan-Ärmel | Vollzwirn-Ripp | Ungebürstet | Langfaserige, ägyptische Baumwolle | Enzymgewaschen | Elasthan-Bündchen

SWEATSHIRTS (FASHION)



X.O. by promodoro



XO1699 | 1699 **Men's Sweater**

70% Baumwolle / 30% Polyester (Heather Grey: 62% Baumwolle / 33% Polyester / 5% Viskose)

XS, S, M, L, XL, XXL, 3XL
280 g/m²

X.O by Promodoro

AZUR BLUE	BLACK	FRENCH NAVY	HEATHER GREY
OLIVE	STEEL GREY (SOLID)		

Breite Elasthanbündchen an Ärmeln und Saum | Flatlock-Nähte | Neutrales Größenetikett | Molton-Brushed



X.O. by promodoro



XO1790 | 1790 **Women's Sweater**

70% Baumwolle / 30% Polyester (Heather Grey: 62% Baumwolle / 33% Polyester / 5% Viskose)

XS, S, M, L, XL, XXL, 3XL
280 g/m²

X.O by Promodoro

AZUR BLUE	BLACK	FRENCH NAVY	HEATHER GREY
OLIVE	STEEL GREY (SOLID)		

Breite Elasthanbündchen an Ärmeln und Saum | Flatlock-Nähte | Neutrales Größenetikett | Leicht tailliert | Molton-Brushed



Just Hoods
RWD^{is}



JH093 | JH093 **Washed Sweat**

55% Baumwolle / 45% Polyester

XS, S, M, L, XL, XXL, 3XL
280 g/m²

Just Hoods

WASHED CHARCOAL	WASHED JET BLACK	WASHED NEW FRENCH NAVY
-----------------	------------------	------------------------

Washed-out-Optik | Weiche Haptik | Sweatshirt mit Rundhalsausschnitt in Ripp-Optik | Eingesetzte Ärmel | Nackenband | Modische Passform | Weiches Baumwollgewebe sorgt für eine ideale Druckoberfläche | Hauptlabel im Nacken aus Twill | Durch die verwaschene Optik ist jedes Kleidungsstück ein Unikat | Gerippte Ärmelabschlüsse und Saum | Zwillingnadelstich-Detail



SF
MEN



SFM520 | SF520 **Unisex Washed Tour Sweat**

100% Baumwolle

XXS, XS, S, M, L, XL, XXL
250 g/m²

SF Men

WASHED BLACK

French Terry | Herausreißbares Label | Unisex-Pullover in Übergröße mit Rundhalsausschnitt, angesetzten Ärmeln und nach vorne gerichteter Schulternaht im Washed-Look | Gerippter Ausschnitt, Bund und Saum mit Stretch | Doppelnähte an Armausschnitt | Absteppnähte an Bund und Saum | Durch die verwaschene Optik ist jedes Kleidungsstück ein Unikat | Optik kann sich nach Waschung weiter ändern und den Stil so zusätzlich prägen



L03567 | 03567 **Unisex Space Sweatshirt**

80% Baumwolle / 20% Polyester
XXS, XS, S, M, L, XL, XXL, 3XL
280 g/m²

SOL'S

BLACK	BLUE	BOTTLE GREEN	BURGUNDY	BURNT ORANGE	CHARCOAL MELANGE	FRENCH NAVY	GREY MELANGE	KHAKI
PALE PINK	RED	WHITE						

Fleece 280 | 80% Bio-Baumwolle / 20% recycelter Polyester | 3-Faden-Garn | Innen gebürstet | Obermaterial: 100% Baumwolle, Ripp-Stoff: 97% Bio-Baumwolle / 3% Elasthan | Bio-Sweatshirt mit Rundhalsausschnitt | Seitennaht | Raglan-Ärmel | Halbmond im Nackenbereich | Jersey Nackenband | 2 x 2 gerippte Ärmelabschlüsse, Kragen und Saum | Kein Label

■ SWEATSHIRTS (FASHION)



NEW



BY212 | BY212 **Ladies Oversized Crewneck Sweatshirt**

65% Baumwolle / 35% Polyester
XS, S, M, L, XL, XXL, 3XL, 4XL, 5XL

Build Your Brand

BLACK	LIGHT NAVY	OCEAN BLUE	PINK
SOFT YELLOW	WHITE	WHITE SAND	

Damen Longsleeve | Oversize-Passform | Überschnittene Schultern | Gerippter Rundhalsausschnitt | Breite Rippenbündchen an Ärmeln und Saum

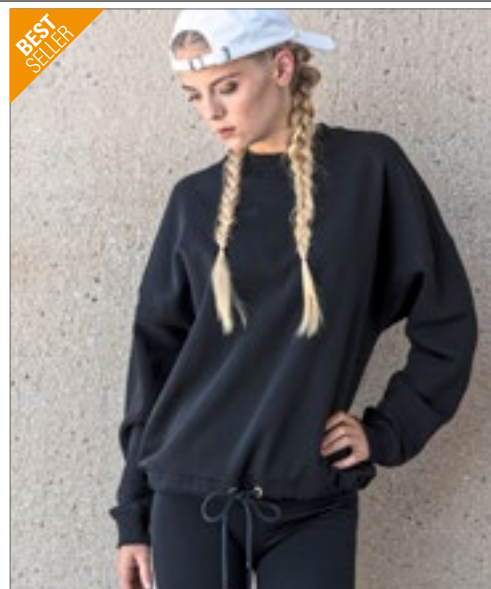

BEST SELLER



BY058 | BY058 **Ladies' Oversize Crewneck**

65% Baumwolle / 35% Polyester
XS, S, M, L, XL
250 g/m²

Build Your Brand

BLACK	CHARCOAL (HEATHER)	HEATHER GREY
-------	--------------------	--------------

Neutrales Größenlabel ohne Branding | Für Neckendruck geeignet | Überschnittene Schultern | Nackenband | Ripp-Bündchen an Ärmelöffnung und Halsausschnitt | Tunnelzug mit Kordel und Metall-Ösen am Saum | Halbmond im Nacken | Oversized geschnitten



BY120 | BY120 **Premium Oversize Crewneck Sweatshirt**

80% Baumwolle / 20% Polyester
S, M, L, XL, XXL
280 g/m²

Build Your Brand

BLACK	HEATHER GREY	WHITE
-------	--------------	-------

Oversize geschnittener Crewneck | Hoher Baumwollanteil | Breite Ripp-Bündchen am Saum und an den Ärmeln



SFM530 | SF530 **Unisex Sustainable Fashion Sweat**

60% Baumwolle / 40% Polyester
XXS, XS, S, M, L, XL, XXL, 3XL
260 g/m²

SF Men

BLACK	HEATHER GREY	KHAKI	LIGHT STONE
STONE BLUE			

Unisex-Sweat mit relaxter Passform | Regenerierte Baumwolle / recycelter Polyester | Angerartes Fleece-Material | Eingesetzte Ärmel mit überschnittene Schultern | Droptail-Saum – vorne geschwungen, hinten länger | Rippmaterial an Bündchen und Rundhalsausschnitt | Nackenbesatz- und band in Single-Jersey-Qualität | Ton-in-Ton-Steppnähte | Kein Label | Wiederverschließbare, wiederverwertbare Beutel – zu 100 % aus recyceltem Kunststoff



SF513 | SK513 **Women's Slounge Sweat**

100% Baumwolle (Heather Grey: 85% Baumwolle / 15% Viskose)
S, M, L, XL
 250 g/m²

SF Women

BLACK **HEATHER GREY**

French Terry | Bequemer Schnitt mit weitem Ausschnitt und Raglan-Ärmeln | Gerippte Bündchen und Doppelnaht am Kragen | Herausreißbares Label



mantis



P128 | M128 **Flash Dance Sweat**

80% Baumwolle / 20% Polyester (Heather Grey Melange: 85% Baumwolle / 8% Polyester / 7% Viskose)
S, M, L, XL
 280 g/m²

Mantis

BLACK **HEATHER GREY MELANGE** **WHITE**

Zertifizierung als Bio-Baumwolle in Arbeit/ Recycelter Polyester (rPET) | French Terry | Loose Fit | Ungesäumter Halsausschnitt | Weiter, schulterfreier Ausschnitt | Gerollte Ärmel in ¾-Länge | Gerader Saum | Raglan-Ärmel | Abreißetikett



BELLA+CANVAS



BL7501 | 7501 **Women's Sponge Fleece Wide Neck Sweatshirt**

50% Polyester / 37,5% Baumwolle / 12,5% Viskose
S, M, L, XL
 280 g/m²

Bella

BLACK **SOLID WHITE TRIBLEND**

Gekämmte, ringgesponnene Baumwolle | Entspannter Schnitt | Ärmel und Abschluss mit breiten Ripp-Strick-Bündchen | Vorgewaschener Sponge-Fleece | Seitennähte

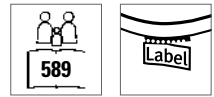
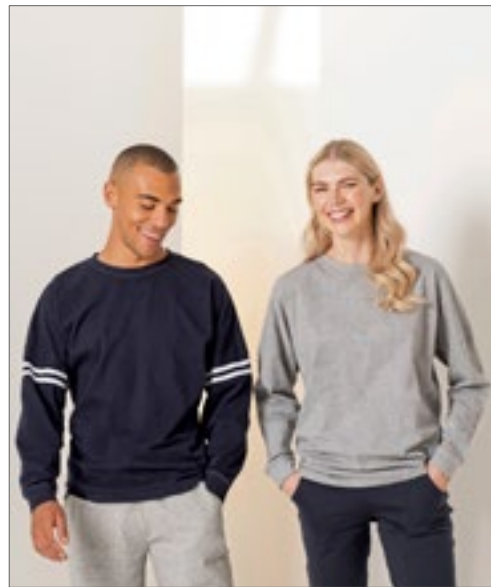

SFM514 | SF514 **Unisex Drop Shoulder Slogan Top**

100% Baumwolle (Heather Grey: 85% Baumwolle / 15% Viskose)
XXS, XS, S, M, L, XL, XXL
 220 g/m²

SF Men

BLACK **BRIGHT PINK** **HEATHER GREY**
OXFORD NAVY/WHITE STRIPES **WHITE** **WHITE/BLACK STRIPES**

Übergroß mit heruntergesetztem Armloch für eine optimale Gestaltungsfläche | Halsausschnitt und Bündchen im Rippenmuster mit Ziernaht | Nackenband und Seitenschlitze | Gerade Vorderseite, gesenkter Rückensaum | Entfernbares SF (Skniffit) Label | Verwaschene Optik

SWEATSHIRTS (FASHION)

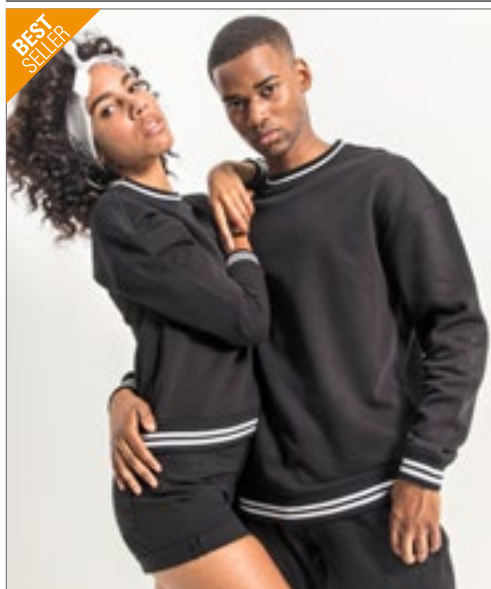

BY104 | BY104 **College Sweat Crew**

65% Baumwolle / 35% Polyester
S, M, L, XL, XXL, 3XL, 4XL, 5XL
300 g/m²

Build Your Brand

BLACK/WHITE | HEATHER GREY/WHITE | NAVY/WHITE

Stark überschnittene Schultern | Typisches weiches Sweat-Material | Crewneck | Baumwoll-Mix | Ripp-Kragen | Ripp-Bündchen im College-Stil



BY105 | BY105 **Ladies' College Sweat Crew**

65% Baumwolle / 35% Polyester
XS, S, M, L, XL, XXL, 3XL, 4XL, 5XL
300 g/m²

Build Your Brand

BLACK/WHITE

Crewneck | Überschnittene Schultern | Bequeme Passform | Baumwoll-Mix | Rippkragen | Rippbündchen im College-Look



MY510 | MY510 **my mate - Men's Crew Neck Sweat**

Uni Farben: 80% Baumwolle / 20% Polyester; Heather Farben: 60% Baumwolle / 40% Polyester; Heather Grey: 85% Baumwolle / 15% Viskose
S, M, L, XL, XXL, 3XL
300 g/m²

Miners mate

BLACK/HEATHER BLACK | BURGUNDY/HEATHER BURGUNDY | GREY SOLID/HEATHER GREY
HEATHER GREY/GREY SOLID | NAVY/HEATHER NAVY | OLIVE/HEATHER OLIVE

Klassische Passform | Ringgesponnene Baumwolle | 3-lagige Sweatware, innen weich angeraut, mit einer 100% Baumwoll-Oberfläche | 2x1 Ripp an Hals-, Ärmel und Bundabschluss | Entfernbare miners mate Etikett | Neutrales Größenetikett im Bund, seitlich versetzt | Einlaufvorbehandelt und Enzymgewaschen



MY520 | MY520 **my mate - Ladies' Crew Neck Sweat**

Uni Farben: 80% Baumwolle / 20% Polyester; Heather Farben: 60% Baumwolle / 40% Polyester; Heather Grey: 85% Baumwolle / 15% Viskose
XS, S, M, L, XL, XXL
300 g/m²

Miners mate

BLACK/HEATHER BLACK | BURGUNDY/HEATHER BURGUNDY | GREY SOLID/HEATHER GREY
HEATHER GREY/GREY SOLID | NAVY/HEATHER NAVY | OLIVE/HEATHER OLIVE

Klassische Passform | Ringgesponnene Baumwolle | 3-lagige Sweatware, innen weich angeraut, mit einer 100% Baumwoll-Oberfläche | 2x1 Ripp an Hals-, Ärmel und Bundabschluss | Entfernbare miners mate Etikett | Neutrales Größenetikett im Bund, seitlich versetzt | Einlaufvorbehandelt und Enzymgewaschen

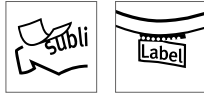

SFM523 | SF523 **Unisex Contrast Sweat**

60% Baumwolle / 40% Polyester
XXS, XS, S, M, L, XL, XXL
250 g/m²

SF Men

BLACK/WHITE | NAVY/WHITE

Herausreißbares Label | Übergroßer Unisex-Sweater mit kontrastfarbenen, gestreiften Ärmeln | Raglan-Ärmel | Gestreiftes Kontrastband aus 100 % Polyester an der Ärmelaußenseite | Polyester-Band ist für Sublimationsdruck geeignet | 1x1 tief gerippter Saum und Ärmelabschluss | Gerippter Ausschnitt | Nackenbesatz und -band aus Single-Jersey

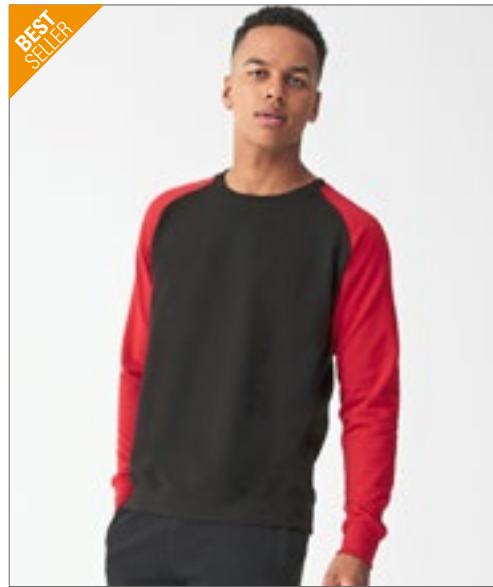

JH033 | JH033 **Baseball Sweat**

80% Baumwolle / 20% Polyester (Charcoal (Heather): 52% Baumwolle / 48% Polyester), (Heather Grey: 75% Baumwolle / 25% Polyester)
S, M, L, XL, XXL
280 g/m²

Just Hoods

CHARCOAL (HEATHER)/JET BLACK | HEATHER GREY/JET BLACK | JET BLACK/FIRE RED
OXFORD NAVY/HEATHER GREY

Gerippter Rundhalsausschnitt | Stylisher Retro-Schnitt | Kontrastfarbene Raglan-Ärmel | Gebürstetes Innenvlies | Gerippte Ärmelabschlüsse und Saum | Weiches Baumwollgewebe sorgt für eine ideale Druckoberfläche | Leicht herausrennbares Etikett zum einfachen Umlabeln | Worldwide Responsible Accredited Production (WRAP)-zertifizierte Produktion



BY076 | BY076 **Raglan Crewneck**

65% Baumwolle / 35% Polyester
S, M, L, XL, XXL
250 g/m²

Build Your Brand

BLACK/CHARCOAL (HEATHER) | CHARCOAL (HEATHER)/BLACK | HEATHER GREY/BLACK

Neutrales Größenlabel ohne Branding | Für Nackendruck geeignet | Raglan-Ärmel | Nackenband | Ripp-Bündchen am Halsausschnitt | Ripp-Bündchen an Ärmelöffnung und Saum | Halbmond im Nacken | Normal geschnitten



NP301 | IND30RC **Men's Lightweight Fitted Raglan Crew**

55% Baumwolle / 45% Polyester
XS, S, M, L, XL, XXL
230 g/m²

Independent

BLACK | CHARCOAL HEATHER | CHARCOAL HEATHER/BLACK
CLASSIC NAVY HEATHER | GREY HEATHER | GUNMETAL HEATHER
GUNMETAL HEATHER/BLACK | GUNMETAL HEATHER/CHARCOAL HEATH | GUNMETAL HEATHER/CLASSIC NAVY HEATHER
GUNMETAL HEATHER/ROYAL HEATHER

Fleece aus Baumwoll-Polyester-Gemisch | Raglan-Ärmel | Alle Nähte in Spaltstich-Doppelnah-Ausführung | Twill-Nackenband | 1x1 Ripp an Kragen, Ärmelabschlüssen und Bund | Slim fit | Amerikanische Größen, Artikel fällt sehr groß aus

SWEATSHIRTS (CROPPED)



BELLA+CANVAS

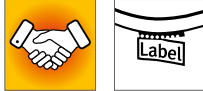

BL7503 | 7503 **Women's Cropped Crew Fleece**

52% Baumwolle / 48% Polyester
S, M, L, XL
220 g/m²

Bella



52% gekämmte und ringgesponnene Airlume-Baumwolle / 48% Polyester-Fleece | Mit Seitennaht | Ungesäumt | Abfallende Schulterpartie | Kurz geschnitten | Gerippte Ärmelabschlüsse | TearAway Label | Vorgeschrumpt

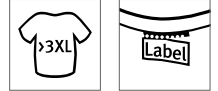

BY131 | BY131 **Ladies' Terry Cropped Crew**

100% Baumwolle
XS, S, M, L, XL, XXL, 3XL, 4XL, 5XL
240 g/m²

Build Your Brand



Loose Terry | Lässiges bauchfreies Shirt | Breite Ärmelbündchen

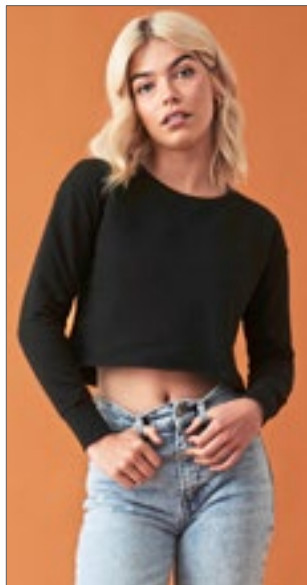

JustHoods
RWDs



JH035 | JH035 **Women's Cropped Sweat**

80% Baumwolle / 20% Polyester (Heather Grey):
75% Baumwolle / 25% Polyester
XXS, XS, S, M, L, XL
280 g/m²

Just Hoods

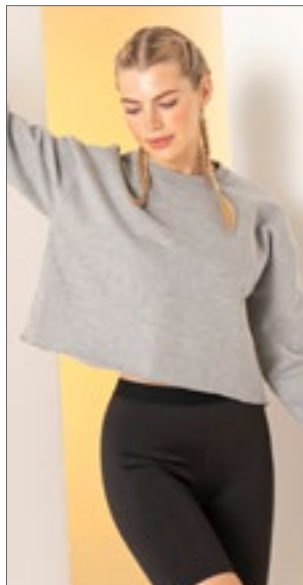

SF515 | SK515 **Women's Cropped Slounge Sweat**

80% Baumwolle / 20% Polyester (Heather Grey):
70% Baumwolle / 30% Polyester
XS, S, M, L, XL
280 g/m²

SF Women



Übergrößer, kurz geschnittener Sweater mit unver säubertem Saum | Eingesetzte Ärmel mit überschnittenen Schultern | Halsausschnitt und Bündchen doppelt gerippt | Single-Jersey Nackenband | Gebürstete Rückseite | Herausreißbares Label



JustHoods
RWDs



JH037 | JH037 **Women's Cropped 1/4 Zip Sweat**

80% Baumwolle / 20% Polyester
XXS, XS, S, M, L, XL
280 g/m²

Just Hoods



Ringgesponnene Baumwolle | Regular fit | Trichterkragen | 1/4-Reißverschluss | Kurzer Schnitt | Elastischer Saum | Gebürstetes Innenvlies | Gerippte Ärmelabschlüsse | Weiches Baumwollgewebe | Abreißetikett

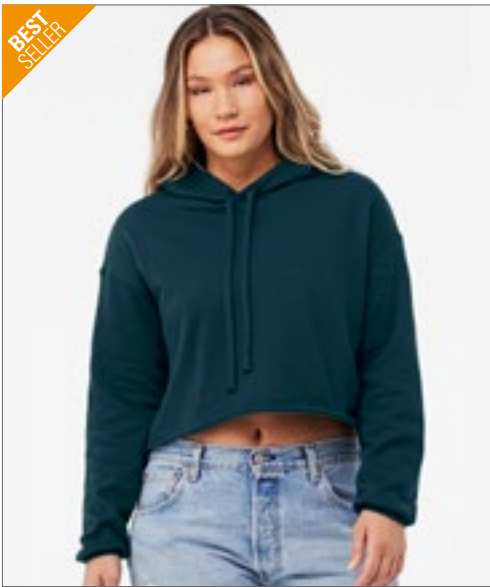

BEST SELLER

BELLA+CANVAS

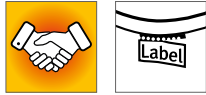

BL7502 | 7502

Women's Cropped Fleece Hoodie

52% Baumwolle / 48% Polyester
S, M, L, XL
220 g/m²

Bella



52% gekämmte und ringgesponnene Airlume-Baumwolle / 48% Polyester-Fleece | Mit Seitennaht | Farblich abgestimmter Kordelzug | Ungesäumt | Abfallende Schulterpartie | Kurz geschnitten | Gerippte Ärmelabschlüsse | TearAway Label | Vorgeschrumpt



BEST SELLER

JustHoods
RWDiS



JH016 | JH016

Women's Cropped Hoodie

80% Baumwolle / 20% Polyester (Heather Grey: 75% Baumwolle / 25% Polyester)
XXS, XS, S, M, L, XL
280 g/m²

Just Hoods



Lockerer Damenschnitt | Kurzer Schnitt mit verlängertem Schulterärmel | Kängurutasche | Zwillingsnadelstich-Detail | Ungesäumt mit Deckstich | Gebürstetes Innenvlies | Doppellagige Kapuze | Flache Zugkordeln | Weiches Baumwollgewebe sorgt für eine ideale Druckoberfläche | Herausreißbares Label | WRAP-Zertifizierung



mantis



P140 | M140

Cropped Hoodie

80% Baumwolle / 20% Polyester (Heather Grey Melange: 71% Baumwolle / 21% Polyester / 8% Viskose)
XS, S, M, L, XL
280 g/m²

Mantis



Zertifizierung als Bio-Baumwolle in Arbeit/ Recycelter Polyester (rPET) | French Terry | Loose Fit | Kurz geschnitten | Tief angesetzte Ärmel | Extralange Bündchen mit Daumenloch | Extralange Kordeln | 3-teilige, ungefüttete Kapuze | Abreißetikett



SF516 | SK516

Women's Cropped Slounge Hoody

80% Baumwolle / 20% Polyester (Heather Grey: 70% Baumwolle / 30% Polyester)
XS, S, M, L, XL
280 g/m²

SF Women



Gebürstete Rückseite | Herausreißbares Label | Hoodie mit verkürztem, unversäuertem Saum | Eingesetzte Ärmel mit überschnittenen Schultern | 2 x 2 gerippte Ärmelabschlüsse | Nackenband in Single-Jersey-Qualität



JustHoods
RWDiS



JH065 | JH065

Women's Fashion Cropped Zoodie

80% Baumwolle / 20% Polyester (Heather Grey: 75% Baumwolle / 25% Polyester)
XXS, XS, S, M, L, XL
280 g/m²

Just Hoods



Ringgesponnene Baumwolle | Lockerer Damenschnitt | Kurzer Schnitt mit verlängertem Schulterärmel | Durchgehender YKK-Reißverschluss aus Metall | Zwillingsnadelstich-Detail | Gerippter Saum und Ärmelbündchen | Gebürstetes Innenvlies | Doppellagige Kapuze | Flache Zugkordeln | Weiches Baumwollgewebe | Einfaches Abreißetikett

■ SWEATSHIRTS (HALF-ZIP)



NEW

mantis



P197 | M197 **The Quarter Zip Sweat**

80% Baumwolle / 20% Polyester

S, M, L, XL, XXL

280 g/m²

Mantis

BLACK HEATHER GREY MELANGE NAVY

Zertifizierung als 80% Bio-Baumwolle oder Zertifizierung im Übergang / 20% recycelter Polyester (rPET) | Gebürstetes Fleece | Unisex-Style | Ripp-Bündchen und -Kragen | Eingesetzte Ärmel | Nackenband | YKK-Reißverschluss aus schwarzem Metall mit matter Oberfläche | TearAway Label | Pflegeetikett mit QR-Code zur Rückverfolgung der Lieferkette und Prüfung der positiven Auswirkungen des Kaufs von Biomaterialien | Pflegeetikett aus Bio-Baumwolle



NEW

REGATTA
PROFESSIONAL

RG685 | TRF685 **Pro 1/4 Zip Sweat**

65% Polyester / 35% Baumwolle

XS, S, M, L, XL, XXL, 3XL, 4XL

Regatta Professional

BLACK CLASSIC RED DARK GREEN NAVY
NEW ROYAL SEAL GREY

Angerautes Sweat-Material aus Bio-Baumwolle / Polyester | Viertel-Reißverschluss | Gerippte Ärmelabschlüsse und Saum | Heraustrennbare Etikett



SOL'S
the fair spirit



L02088 | 02088 **Men's Zip High Collar Sweatshirt Stan**

50% Baumwolle / 50% Polyester

S, M, L, XL, XXL, 3XL

260 g/m²

SOL'S

BLACK BOTTLE GREEN FRENCH NAVY GOLD
GREY MELANGE ORANGE RED ROYAL BLUE
WHITE

Ringgesponnene Baumwolle | Reißverschlusskragen | Kontrastierende Blende | Eingesetzte Ärmel | Ripp an Bündchen und Saum | Schlauchware



Just Hoods
RWDs



JH046 | JH046 **Sophomore 1/4 Zip Sweat**

80% Baumwolle / 20% Polyester (Charcoal (Heather): 52% Baumwolle / 48% Polyester), (Heather Grey: 75% Baumwolle / 25% Polyester)

S, M, L, XL, XXL

280 g/m²

Just Hoods

BURGUNDY CHARCOAL (HEATHER) HEATHER GREY JET BLACK
NEW FRENCH NAVY

¼-Reißverschluss | Metall-YKK-Reißverschluss und -Puller | Gerippte Ärmelabschlüsse und Saum | Gebürstetes Innenvlies | Einfaches Abreißetikett | Weiches Baumwollgewebe sorgt für eine ideale Druckoberfläche



Z270M | R-270M-0 Authentic 1/4 Zip Sweat

Außen: 100% Baumwolle, Innen: 80% Baumwolle / 20% Polyester
XS, S, M, L, XL, XXL, 3XL, 4XL
280 g/m²

Russell

BLACK	BURGUNDY	CONVOY GREY (SOLID)	FRENCH NAVY
WHITE			

Zeitgemäßer Schnitt und modernes Design | Feine 100%ige Baumwolloberfläche | Nackenband in Fischgrät-Optik | Schlankere Schulterpartie und Ärmel | Saum und Bündchen weiter geschnitten und mit Elasthan | Decknähte an Armausschnitten, Bündchen und Saum | Seitennähte für optimale Passform | Angerauter Fleece-Stoff | Verdeckter Reißverschluss für vollflächige Veredelung | Abgesetzter Kadettkragen | YKK 1/4-Reißverschluss



F382 | 62-032-0 Premium Zip Neck Raglan Sweat

70% Baumwolle / 30% Polyester (Dark Heather Grey: 55% Baumwolle / 45% Polyester)

S, M, L, XL, XXL, 3XL, 4XL
280 g/m² (White, Heather Grey: 260 g/m²)

Fruit of the Loom

BLACK	DEEP NAVY	HEATHER GREY	
S, M, L, XL, XXL			
BOTTLE GREEN	BURGUNDY	DARK HEATHER GREY	RED
ROYAL BLUE	WHITE		

Verdeckter Reißverschluss für bessere Bedruckbarkeit | Kragen mit Single-Jersey Nackenband | Tailen- und Armbund aus Baumwolle/Elasthan Ripp



E5050N | 5050 Men's New Troyer Sweater

100% Baumwolle
S, M, L, XL, XXL, 3XL
320 g/m²

Promodoro

ASH (HEATHER)	BLACK	FOREST
GRAPHITE (SOLID)	NAVY	WHITE

Gekämmte Baumwolle | Molton-Velour | Reißverschluss am Kragen | Elasthan-Bündchen an Arm und Saum | Der Schnitt von Schulterpartie und Arm weicht erheblich von der Schnittführung des Vorgängermodells E5050 ab



L312 | 47300 Men's Sweat Shirt Scott 1/4 Zip

50% Baumwolle / 50% Polyester
S, M, L, XL, XXL, 3XL
280 g/m²

SOL'S

BLACK/GREY MELANGE	CHOCOLATE/ROPE
FRENCH NAVY/GREY MELANGE	ROYAL BLUE/GREY MELANGE

Ringgesponnene Baumwolle | Trucker-Kragen | Gefütterter, kontrastfarbiger Kragen | Elasthan Ripp-Strick an Ärmeln und Bund | Innen angeraut



F382N | 62-114-0 Classic Zip Neck Sweat

80% Baumwolle / 20% Polyester
S, M, L, XL, XXL, 3XL
280 g/m² (White, Heather Grey: 260 g/m²)

Fruit of the Loom

BLACK	DEEP NAVY	
S, M, L, XL, XXL		
BOTTLE GREEN	BURGUNDY	HEATHER GREY
RED	ROYAL BLUE	WHITE

Verdeckter Reißverschluss für bessere Bedruckbarkeit | Kragen mit Single-Jersey Nackenband | Bündchen aus Baumwolle/Lycra® Ripp

■ SWEATSHIRTS (HALF-ZIP)



TJ
TEE JAYS®



TJ5438 | 5438 **Half Zip Sweatshirt**

70% Baumwolle / 30% Polyester
S, M, L, XL, XXL, 3XL
310-320 g/m²

Tee Jays

BLACK DARK GREY (SOLID) NAVY

Ringgesponnene Baumwolle | Doppelt gefärbt | Elasthan in allen Rippen für bessere Stabilität | 3-fädiger Stoff für glatte Oberfläche | Gebürstete Rückseite | Waschbar bei 40 Grad



promodoro



E5052 | 5052 **Unisex Troyer Side Pocket**

68% Baumwolle / 32% Polyester
XS, S, M, L, XL, XXL, 3XL, 4XL, 5XL
325 g/m²

Promodoro

BLACK CHARCOAL (SOLID) FOREST KHAKI
NAVY NEW LIGHT GREY (SOLID) STEEL GRAY

Sweatshirt, Molton brushed | Halbmond im Nacken | Ton-in-Ton Reißverschluss am Kragen | Versetzte Seitennaht | Seitentaschen | Elasthanbündchen an Ärmeln und Saum



KUSTOM KIT®



K335 | KK335 **Regular Fit 1/4 Zip Sweatshirt**

80% Baumwolle / 20% Polyester
XS, S, M, L, XL, XXL
280 g/m²

Kustom Kit

BLACK DARK GREY NAVY

Herren-Sweatshirt mit 1/4-Reißverschluss vorne und Kadett-Kragen | Regular fit | Gewebtes Klebeband in Eigenfarbe am Nacken innen und an der Rückseite des Reißverschlusses | Versiegelte Schulternähte | Doppelschichtige, gerippte Stulpe mit durchgesteppter Nadel und Schweißnaht mit Doppelnähten | Doppellageriger Kragen | Doppelt genähte Schultern und Armlöcher | Zirkonium-farbiger Metallreißverschluss und Schieber | Abreißetikett | Verdeckter Reißverschluss für bessere Bedruckbarkeit | Schweißnaht mit Ripp-Einfassung für am Ärmelabschluss für Formwiederherstellung



B&C
COLLECTION



BCWU122 | WU122 **Sweat ID.004**

80% Baumwolle / 20% Polyester
S, M, L, XL, XXL, 3XL
280 g/m²

B&C

BLACK HEATHER GREY NAVY RED
WHITE

Zeitgemäßer Schnitt | Hoher Kragen in 1x1 Ripp-Strick mit Elasthan | Verdeckte Verschlussleiste mit farblich abgestimmtem Reißverschluss (kein Hautkontakt mit Reißverschluss) | Ärmelabschlüsse und unterer Saum in 1x1 Ripp mit Elasthan | Eingesetzte Ärmel | Schlauchwaren-Ausführung | Angeraute Fleece-Innen-seite | B&C Collection ist Mitglied der Fair Wear Foundation



Neutral.
Certified Responsibility™



NE62101 | O62101 **Unisex Jersey Hoodie**

100% Baumwolle
XS, S, M, L, XL, XXL, 3XL
155 g/m²

Neutral

BLACK	BORDEAUX	MILITARY
NAVY	SPORT GREY	WHITE

Fairtrade-zertifizierte Baumwolle | Zertifizierte, gekämmte Bio-Baumwolle | Single-Jersey Strick | Nackenband innen | Doppelt gefütterte Kapuze



FRUIT OF THE LOOM®



F430 | 62-140-0 **Lightweight Hooded Sweat**

80% Baumwolle / 20% Polyester
S, M, L, XL, XXL
240 g/m²

Fruit of the Loom

AZURE BLUE	BLACK	BOTTLE GREEN
BURGUNDY	DEEP NAVY	HEATHER GREY
KELLY GREEN	LIGHT GRAPHITE (SOLID)	ORANGE
RED	ROYAL BLUE	WHITE

Lightweight Sweat-Material, unbrushed | Raglan-Ärmel | Kapuze mit gleichfarbiger, flacher Kordel | Kängurutasche vorne | Bündchen aus Baumwolle/Lycra® Ripp



Stedman®
collection



S421 | ST4110 **Sweet Hoodie Classic Women**

80% Baumwolle / 20% Polyester (Grey Heather: 70% Baumwolle / 20% Polyester / 10% Viskose)
S, M, L, XL
280 g/m²

Stedman®

BLACK OPAL	BRIGHT ROYAL	GREY HEATHER
NAVY BLUE	SCARLET RED	WHITE

80% Ringspinn-Baumwolle / 20% Polyester | Gebürstete Innenseite | Fischgrät-Nackenband | Kängurutasche | Ton-in-Ton-Kordel | Elastische Bündchen an den Ärmeln und am Saum | Seitennähte | Waschbar bis 40 °C



Stedman®
collection



S4200 | ST4200 **Unisex Sweat Hoodie Light**

100% Baumwolle
XS, S, M, L, XL, XXL, 3XL, 4XL
190 g/m²

Stedman®

BLACK OPAL	NAVY BLUE	REAL GREY
------------	-----------	-----------

XS, S, M, L, XL, XXL

BRIGHT ROYAL	DEEP BERRY	KIWI GREEN	OCEAN BLUE
ORANGE	SCARLET RED	SWEET PINK	

Leichtgewicht mit Komfort- für jede Saison! | 100% Ringspinn-Baumwolle | Raglan-Ärmel | Gebürstete Innenseite | Ärmelbündchen und Saum aus Jacken-Stoff | Ton-in-Ton-Kordel | Seitennähte | Normal Fit | Pflegeetikett in der Seitennaht | Kleines Größenetikett im Nacken



Stedman®
collection



S420 | ST4100 **Sweat Hoodie Classic**

80% Baumwolle / 20% Polyester (Grey Heather: 70% Baumwolle / 20% Polyester / 10% Viskose)
S, M, L, XL, XXL, 3XL
280 g/m²

Stedman®

BLACK OPAL	BRIGHT ROYAL	GREY HEATHER	NAVY BLUE
SCARLET RED	WHITE		

80% Ringspinn-Baumwolle / 20% Polyester | Gebürstete Innenseite | Fischgrät-Nackenband | Kängurutasche | Ton-in-Ton-Kordel | Elastische Bündchen an den Ärmeln und am Saum | Seitennähte | Waschbar bis 40 °C

■ SWEATSHIRTS (HOODED)

NL | NEXT LEVEL
APPAREL

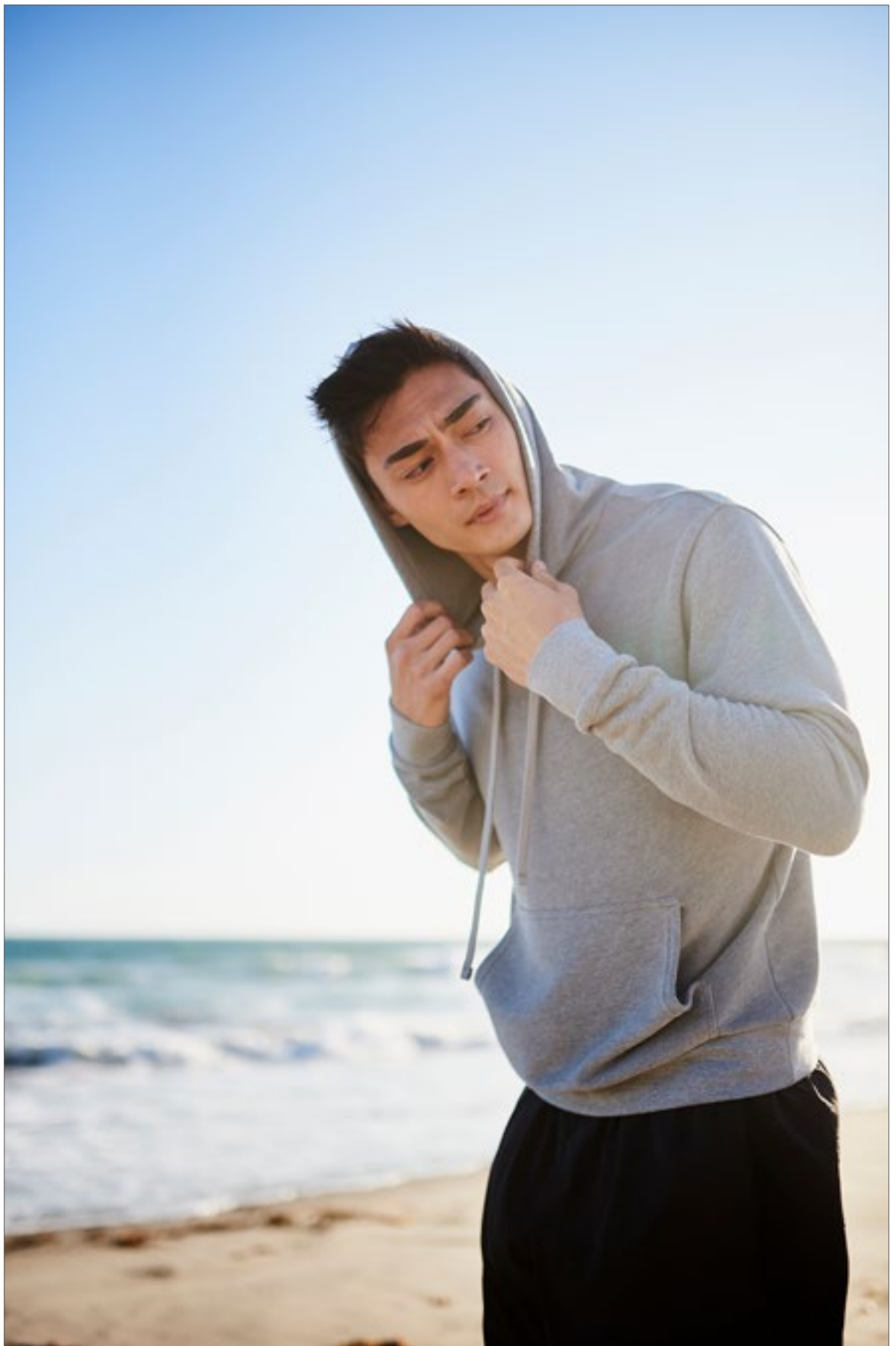

NX9302 | 9302 **Unisex PCH Fleece Pullover Hoody**

60% Baumwolle / 40% Polyester

XS, S, M, L, XL, XXL, 3XL

250 g/m²

Next Level Apparel

HEATHER BLACK (CVC) | **HEATHER CARDINAL (CVC)** | HEATHER GREY | HEATHER MIDNIGHT NAVY (CVC) | HEATHER MILITARY GREEN (CVC) | HEATHER SLATE BLUE | OATMEAL

1x1 Ripp an Kragen, Saum und Ärmelabschlüssen | Abreißetikett | Leicht | Fronttasche | Passender Kordelzug



NL NEXT LEVEL APPAREL

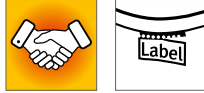

NX9303 | 9303 **Unisex Fleece Pullover Hoody**

80% Baumwolle / 20% Polyester
XS, S, M, L, XL, XXL, 3XL
250 g/m²

Next Level Apparel

BLACK	DESERT PINK	FOREST GREEN	HEAVY METAL
MAROON	MIDNIGHT NAVY	MILITARY GREEN	NATURAL
RED	ROYAL	WHITE	

1x1 Ripp an Bund und Bündchen | Kapuze mit Jersey-Futter | Flacher Kordelzug in Naturton | Kängurutasche an der Vorderseite | TearAway-Label



promodoro

E2181 | 2181 **Women's Hoody 80/20**

80% Baumwolle / 20% Polyester
XS, S, M, L, XL, XXL, 3XL
280 g/m²

Promodoro

BLACK

Kängurutasche | Doppelkapuze mit Kordel | Elasthan-Bündchen an Ärmeln und Saum | Figurbetont | Molton brushed | 80% gekämmte Baumwolle / 20% Polyester



promodoro



E2180 | 2180 **Men's Hoody 80/20**

80% Baumwolle / 20% Polyester (Sports Grey: 75% Baumwolle / 17% Polyester / 8% Viskose)
S, M, L, XL, XXL, 3XL, 4XL, 5XL, 6XL, 7XL, 8XL
280 g/m²

Promodoro

S, M, L, XL, XXL, 3XL, 4XL, 5XL, 6XL, 7XL, 8XL

BLACK

S, M, L, XL, XXL, 3XL, 4XL, 5XL

NAVY

NEW LIGHT GREY (SOLID)

SPORTS GREY (HEATHER)

WHITE

Kängurutasche | Doppellagige Kapuze mit Kordel | Elasthan-Bündchen an Ärmeln und Saum | Molton brushed | 80% gekämmte Baumwolle / 20% Polyester (Sports Grey: 85% gekämmte Baumwolle / 15% Viskose)

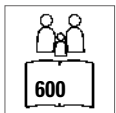

RY1087 | SU1087

Capucha Hooded Sweatshirt

50% Baumwolle / 50% Polyester (Heather Grey: 55% Baumwolle / 40% Polyester / 5% Viskose)

S, M, L, XL, XXL, 3XL

280 g/m²

Roly

S, M, L, XL, XXL, 3XL



S, M, L, XL, XXL



Innen angeraut | Kapuzensweat mit Kängurutasche | Kordelzug und Metallösen | 1x1 Ripp-Strick mit Elasthan an Ärmelbündchen und Saum | Herausreißbares Label



L02991 | 02991 **Men's Spencer Sweat**

Außen: 100% Baumwolle, Innen: 80% Baumwolle / 20% Polyester (Heather Oxblood, Heather Denim, Charcoal Melange: 60% Baumwolle / 40% Polyester), (Grey Melange: 75% Baumwolle / 20% Polyester / 5% Viskose), (Ash: 79% Baumwolle / 20% Polyester / 1% Viskose)

XS, S, M, L, XL, XXL, 3XL
280 g/m²

SOL'S

ASH (HEATHER)	BLACK	CHARCOAL MELANGE	CREAMY BLUE
CREAMY PINK	FRENCH NAVY	GREY MELANGE	HEATHER DENIM
HEATHER OXBLOOD	RED	ROYAL BLUE	WHITE

Fleece-Material mit geringer Schrumpfung (280); 80% Ringspun-Baumwolle / 20% Polyester; angerautes Futter; Außen: 100% Baumwolle | Kängurutasche an der Vorderseite | Geschnitten und genäht | Gefütterte Kapuze mit Kordelzug | 2 x 2 gerippte Ärmelabschlüsse und Saum | Halbmondspasse auf der Kragenninnenseite | Nackenband | Kein Label



L03103 | 03103 **Women's Hooded Sweatshirt Spencer**

80% Baumwolle / 20% Polyester, Außen: 100% Baumwolle (Charcoal Melange, Heather Oxblood, Heather Denim: 60% Baumwolle / 40% Polyester), (Grey Melange: 75% Baumwolle / 20% Polyester / 5% Viskose), (Ash: 79% Baumwolle / 20% Polyester / 1% Viskose)

XS, S, M, L, XL, XXL
280 g/m²

SOL'S

BLACK	CREAMY BLUE	CREAMY PINK	FRENCH NAVY
HEATHER ASH	HEATHER CHARCOAL MELANGE	HEATHER DENIM	HEATHER GREY MELANGE
HEATHER OXBLOOD	RED	ROYAL BLUE	WHITE

Fleece-Material mit geringer Schrumpfung (280) | 80% ringgesponnene Baumwolle / 20% Polyester, angeraute Innenseite; Außenmaterial: 100% Baumwolle | Kängurutasche an der Vorderseite | Geschnitten und genäht | Gefütterte Kapuze mit Kordelzug | 2 x 2 gerippte Ärmelabschlüsse und Saum | Halbmondförmiger Innenkragen | Nackenband



EA040 | EA040 **Lusaka Sustainable Hoodie**

70% Baumwolle / 30% Polyester
XS, S, M, L, XL, XXL
260 g/m²

Ecologie

BLACK	CHARCOAL	HEATHER GREY	INK BLUE
NAVY	SAND DUNE	SOFT PEACH	

70% recycelte Baumwolle / 30% Polyester | French Terry | Eingesetzte Ärmel | Abgeschrägte Ärmelbündchen | Kängurutasche an der Vorderseite | Kapuze ohne Kordelzug | Modische Passform | Kragen, Ärmelbündchen und Saum gerippt | Größenetikett nur für einfaches Rebranding



EA041 | EA041 **Corcovado Organic Hoodie**

100% Baumwolle (Heather Grey: 90% Baumwolle / 10% Viskose)
XS, S, M, L, XL, XXL
270 g/m²

Ecologie

HEATHER GREY	JET BLACK	NAVY
--------------	-----------	------

100% Bio-Baumwolle | Fleece-Innenseite | Angeraute Oberfläche | Eingesetzte Ärmel | Abgeschrägte Ärmelbündchen | Gerippter Kragen, Bündchen und Saum | Nackenband | Kängurutasche an der Vorderseite | Kapuze ohne Kordelzug | Modische Passform | Größenetikett nur für einfaches Rebranding

■ SWEATSHIRTS (HOODED)



F421N | 62-152-0 **Premium Hooded Sweat**

70% Baumwolle / 30% Polyester
S, M, L, XL, XXL, 3XL, 4XL
 280 g/m² (Heather Grey: 260 g/m²)

Fruit of the Loom

S, M, L, XL, XXL, 3XL, 4XL

BLACK	CHARCOAL (SOLID)	DEEP NAVY	HEATHER GREY
BURGUNDY	CLASSIC OLIVE	HEATHER GREEN	HEATHER NAVY
HEATHER RED	HEATHER ROYAL	RED	ROYAL BLUE

Doppelte Kapuze | Gleichfarbige, flache Kordel | Single-Jersey Nackenband | Kängurutasche vorne | Bündchen aus Baumwolle/Elasthan Ripp

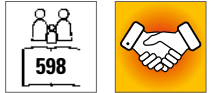

F409 | 62-038-0 **Ladies' Classic Hooded Sweat**

80% Baumwolle / 20% Polyester
XS, S, M, L, XL, XXL
 280 g/m² (White, Heather Grey: 260 g/m²)

Fruit of the Loom

AZURE BLUE	BLACK	BOTTLE GREEN	BURGUNDY
DARK HEATHER GREY	DEEP NAVY	FUCHSIA	HEATHER GREEN
HEATHER GREY	HEATHER NAVY	HEATHER RED	HEATHER ROYAL
KELLY GREEN	LIGHT PINK	NAVY	PURPLE
RED	ROYAL BLUE	SKY BLUE	SUNFLOWER
WHITE			

Doppelte Kapuze mit gleichfarbiger, flacher Kordel | Feminine Passform mit Seitennähten | Kängurutasche vorne | Bündchen aus Baumwolle/Lycra® Ripp



F421 | 62-208-0 **Classic Hooded Sweat**

80% Baumwolle / 20% Polyester (Dark Heather Grey, Heather Green, Heather Navy, Heather Red, Heather Royal)
 60% Baumwolle / 40% Polyester
S, M, L, XL, XXL, 3XL, 4XL, 5XL
 280 g/m² (White: 260 g/m²)

Fruit of the Loom

S, M, L, XL, XXL, 3XL, 4XL, 5XL

BLACK	DEEP NAVY	HEATHER GREY
BOTTLE GREEN	BURGUNDY	CLASSIC OLIVE
LIGHT GRAPHITE (SOLID)	RED	ROYAL BLUE

S, M, L, XL, XXL

AZURE BLUE	DARK HEATHER GREY	FUCHSIA
HEATHER GREEN	HEATHER NAVY	HEATHER RED
HEATHER ROYAL	KELLY GREEN	LIGHT PINK
NATURAL	ORANGE	PURPLE
SKY BLUE	SUNFLOWER	

S, M, L, XL, XXL, 3XL, 4XL

NAVY	WHITE
------	-------

Doppellagige Kapuze mit gleichfarbiger Kordel | Kängurutasche vorne | Bündchen aus Baumwolle/Lycra® Ripp



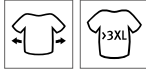

BY199 | BY199
Oversized Cut On Sleeve Hoody
 65% Baumwolle / 35% Polyester
S, M, L, XL, XXL, 3XL, 4XL, 5XL
 300 g/m² Build Your Brand

BARK	BLACK	GREY
------	-------	------

Oversized fit | Innen gebürstet | Schultern sind Überschnitten, Ärmel setzen weiter unten an | Mittig überkreuzte Kapuze | Klassisch breite Rippbündchen und Rippsaum

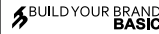

BYBB001 | BB001
Basic Hoody
 50% Baumwolle / 50% Polyester
XS, S, M, L, XL, XXL, 3XL, 4XL, 5XL, 6XL, 7XL
 240 g/m² Build Your Brand Basic

BLACK	NAVY
BURGUNDY	CHARCOAL
OLIVE	WHITE

Weicher Baumwoll-Mix | Breite Ripp-Strick-Bündchen am Saum und an den Ärmeln | Kapuze mit Kordelzug | Große Kängurutasche | Regular Fit | Nur ein Größenetikett - für einfaches Rebranding

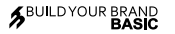

BYBB007 | BB007
Ladies' Basic Hoody
 50% Baumwolle / 50% Polyester
XS, S, M, L, XL, XXL, 3XL, 4XL, 5XL
 270 g/m² Build Your Brand Basic

BLACK	BURGUNDY	CHARCOAL
HEATHER GREY	HIBISKUS PINK	NAVY
OCEAN BLUE	OLIVE	WHITE

Weicher Baumwoll-Mix | Regular Fit | Breite Bündchen an Ärmeln und Saum | Kapuze lässt sich mittels Kordelzug verstellen | Kängurutasche | Nur ein Größenetikett - für einfaches Rebranding



BCWUI24 | WUI24
ID.203 50/50 Hooded Sweatshirt
 50% Baumwolle / 50% Polyester
XS, S, M, L, XL, XXL, 3XL, 4XL
 270 g/m² B&C

ANTHRACITE	BLACK	BOTTLE GREEN	BROWN
BURGUNDY	GOLD	HEATHER GREY	NAVY
PUMPKIN ORANGE	RED	ROYAL BLUE	WHITE

Kapuzen-Sweatshirt | Unisex-Style | Voluminöser Griff | Flauschiges Innenfutter | Neutrales Größenlabel ohne Branding | Saum und Ärmelbündchen aus 1x1-Elasthan-Ripp-Strick | Versetzte Doppelnähte am Armeinlass | Kängurutasche | 2-teilige Kapuze mit gleichfarbigem, runden Kordelzug | Regular fit | Eingesetzte Ärmel | Seitennähte | Angeraute Fleece-Innenseite | B&C Collection ist Mitglied der Fair Wear Foundation



BCWUI21 | WUI21
Sweat ID.003
 80% Baumwolle / 20% Polyester
XS, S, M, L, XL, XXL, 3XL, 4XL, 5XL
 280 g/m² B&C

BLACK	HEATHER GREY	NAVY
ANTHRACITE	RED	ROYAL BLUE
		WHITE

Ärmelabschlüsse und unterer Saum in 1x1 Ripp mit Elasthan | Kängurutasche vorne mit verstärkten Nähten | Schulternaht und Armausschnitt mit Flatlock-Steppnaht | Zeitgemäßer Schnitt | Schlauchwaren-Ausführung | Angeraute Fleece-Innenseite | B&C Collection ist Mitglied der Fair Wear Foundation

■ SWEATSHIRTS (HOODED)

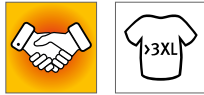

BCWU02K | WU02K **KING Hooded Sweat_°**

80% Baumwolle / 20% Polyester (Heather Grey: 75% Baumwolle / 21% Polyester / 4% Viskose), (Heather Mid Grey: 60% Baumwolle / 40% Polyester)

XS, S, M, L, XL, XXL, 3XL, 4XL

280 g/m²

B&C

XS, S, M, L, XL, XXL, 3XL, 4XL

ASPHALT	BLACK PURE	HEATHER GREY	NAVY BLUE
RED	ROYAL	WHITE	

XS, S, M, L, XL, XXL, 3XL

AQUA GREEN	BOTTLE GREEN	DARK CHERRY	GREY FOG
HEATHER MID GREY	KHAKI	MAGENTA PINK	NAVY
NORDIC BLUE	PURE ORANGE	PURE SKY	RADIANT PURPLE
SOFT ROSE	YELLOW FIZZ		

Unisex | Innen gebürstetes Fleece | Lange Ärmel | Mit Kapuze | Normale Passform | Einlaufvorbehandelte, ringgesponnene gekämmte Baumwolle | Seitennähte | Kapuze mit Single-Jersey-Futter | Flache Zugschnur mit luxuriösen Metallspitzen | Qualitativ hochwertiges, langlebiges Nackenband | Single-Jersey-Halbmond im Rücken | Sehr weiches Gewebe mit Pfirsichhauteffekt aus 100% Baumwolle (B&C PST-Technologie) | Glatte, weiche und ebene Oberfläche | Weiches Doppel-Satin-Etikett

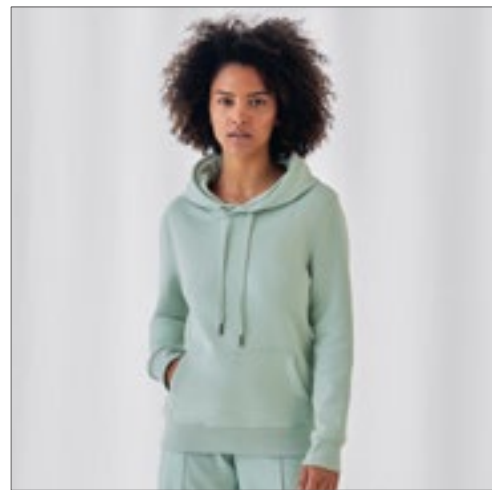

BCWW02Q | WU02Q **QUEEN Hooded Sweat_°**

80% Baumwolle / 20% Polyester (Heather Grey: 75% Baumwolle / 21% Polyester / 4% Viskose), (Heather Mid Grey: 60% Baumwolle / 40% Polyester)

XS, S, M, L, XL, XXL, 3XL

280 g/m²

B&C

XS, S, M, L, XL, XXL, 3XL

ASPHALT	BLACK PURE	HEATHER GREY	NAVY BLUE
RED	ROYAL	WHITE	

XS, S, M, L, XL, XXL

AQUA GREEN	BOTTLE GREEN	DARK CHERRY	GREY FOG
HEATHER MID GREY	KHAKI	MAGENTA PINK	NAVY
NORDIC BLUE	PURE ORANGE	PURE SKY	RADIANT PURPLE
SOFT ROSE	YELLOW FIZZ		

Innen gebürstetes Fleece | Lange Ärmel | Mit Kapuze | Normale Passform | Einlaufvorbehandelte, ringgesponnene gekämmte Baumwolle | Seitennähte | Kapuze mit Single-Jersey-Futter | Flache Zugschnur mit luxuriösen Metallspitzen | Qualitativ hochwertiges, langlebiges Nackenband | Single-Jersey-Halbmond im Rücken | Sehr weiches Gewebe mit Pfirsichhauteffekt aus 100% Baumwolle (B&C PST-Technologie) | Glatte, weiche und ebene Oberfläche | Weiches Doppel-Satin-Etikett



BCWU33B | WU33B **Inspire Hooded Sweat_°**

80% Baumwolle / 20% Polyester (Heather Grey: 71% Baumwolle / 25% Polyester / 4% Viskose)

XS, S, M, L, XL, XXL, 3XL

280 g/m²

B&C

APPLE GREEN	ASPHALT	BLACK PURE	BLUE FOG
BURGUNDY	FOREST GREEN	HEATHER GREY	LIME
MAGENTA PINK	MOCHA	NAVY	NAVY BLUE
OFF WHITE	PURE ORANGE	RADIANT PURPLE	RED
ROYAL	SAGE	SOFT ROSE	WHITE
YELLOW FIZZ			

Unisex | Innen gebürstetes Fleece | Lange Ärmel | Mit Kapuze | Normale Passform | Einlaufvorbehandelte, ringgesponnene gekämmte Bio-Baumwolle | Recycler Polyester | Taschen an den Seitennähten | Seitennähte | Einfaches Branding: Kein B&C-Etikett | Innen Halbmond aus Single-Jersey auf Rückseite | Kapuze mit Single-Jersey-Futter | Qualitativ hochwertiges Nackenband mit Fischgrätmuster | Modischer Kordelzug | Widerstandsfähige Qualität | Weiches Handgefühl | Glatte und weiche Oberfläche aus 100% Baumwolle | In Seitennaht: Weiches Satin-Etikett

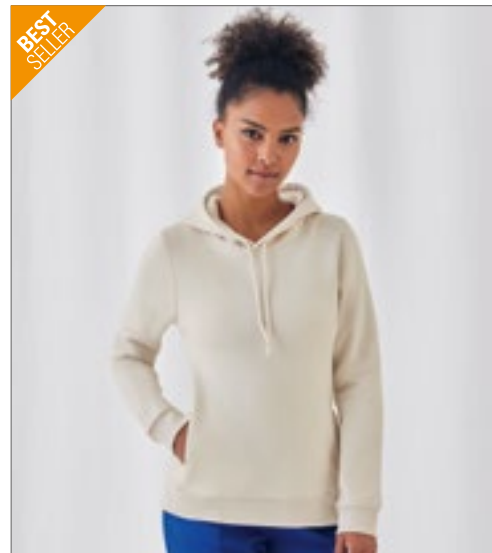

BCWW34B | WU34B **Inspire Hooded Sweat Women_°**

80% Baumwolle / 20% Polyester (Heather Grey: 71% Baumwolle / 25% Polyester / 4% Viskose)

XS, S, M, L, XL, XXL

280 g/m²

B&C

APPLE GREEN	ASPHALT	BLACK PURE	BLUE FOG
BURGUNDY	FOREST GREEN	HEATHER GREY	LIME
MAGENTA PINK	MOCHA	NAVY	NAVY BLUE
OFF WHITE	PURE ORANGE	RADIANT PURPLE	RED
ROYAL	SAGE	SOFT ROSE	WHITE
YELLOW FIZZ			

Innen gebürstetes Fleece | Lange Ärmel | Mit Kapuze | Normale Passform | Einlaufvorbehandelte, ringgesponnene gekämmte Bio-Baumwolle | Recycler Polyester | Taschen an den Seitennähten | Seitennähte | Einfaches Branding: Kein B&C-Etikett | Innen Halbmond aus Single-Jersey auf Rückseite | Kapuze mit Single-Jersey-Futter | Qualitativ hochwertiges Nackenband mit Fischgrätmuster | Modischer Kordelzug | Widerstandsfähige Qualität | Weiches Handgefühl | Glatte und weiche Oberfläche aus 100% Baumwolle | In Seitennaht: Weiches Satin-Etikett



BCWU03W | WU03W #Hoodie

80% Baumwolle / 20% Polyester (Heather Mid Grey, Heather Navy, Heather Asphalt, Heather Red, Heather Dark Green, Heather Royal Blue, Heather Purple: 60% Baumwolle / 40% Polyester), (Heather Grey: 92% Baumwolle / 8% Viskose)

XS, S, M, L, XL, XXL, 3XL, 4XL, 5XL

280 g/m²

B&C

XS, S, M, L, XL, XXL, 3XL, 4XL, 5XL

ASPHALT	BLACK PURE	HEATHER GREY
NAVY BLUE	RED	ROYAL
WHITE		

XS, S, M, L, XL, XXL, 3XL

CANDY PINK	DESERT	ELEPHANT GREY
FOREST GREEN	GREY FOG	HAWAIIAN BLUE
HEATHER ASPHALT	HEATHER DARK GREEN	HEATHER MID GREY
HEATHER NAVY	HEATHER PURPLE	HEATHER RED
HEATHER ROYAL BLUE	KELLY GREEN	LAVENDER
LIGHT JADE	MELON ORANGE	MILLENNIAL KHAKI
NUDE	PALE PINK	PALE YELLOW
PINK FIZZ	PURE ORANGE	PURE SKY
RADIANT PURPLE	SAGE	SOLAR YELLOW
WINE		

Unisex | French Terry | Lange Ärmel | Mit Kapuze | Normale Passform | Einlaufvorbehandelte, ringgesponnene Baumwolle | Seitennähte | Einfaches Branding: Kein B&C-Etikett | Innen Halbmond aus Single-Jersey auf Rückseite | Ungebürstete Qualität | Widerstandsfähige Qualität | Weiches Handgefühl | Glatte und ebene Oberfläche | In Seitennaht: Weiches Satin-Etikett



BCWW04W | WW04W Women's #Hoodie Sweat

80% Baumwolle / 20% Polyester (Heather Mid Grey, Heather Navy, Heather Asphalt, Heather Red, Heather Dark Green, Heather Royal Blue, Heather Purple: 60% Baumwolle / 40% Polyester), (Heather Grey: 92% Baumwolle / 8% Viskose)

XS, S, M, L, XL, XXL, 3XL

280 g/m²

B&C

XS, S, M, L, XL, XXL, 3XL

ASPHALT	BLACK PURE	HEATHER GREY
NAVY BLUE	RED	ROYAL
WHITE		

XS, S, M, L, XL, XXL

CANDY PINK	DESERT	ELEPHANT GREY
FOREST GREEN	GREY FOG	HAWAIIAN BLUE
HEATHER ASPHALT	HEATHER DARK GREEN	HEATHER MID GREY
HEATHER NAVY	HEATHER PURPLE	HEATHER RED
HEATHER ROYAL BLUE	KELLY GREEN	LAVENDER
LIGHT JADE	MELON ORANGE	MILLENNIAL KHAKI
NUDE	PALE PINK	PALE YELLOW
PINK FIZZ	PURE ORANGE	PURE SKY
RADIANT PURPLE	SAGE	SOLAR YELLOW
WINE		

French Terry | Lange Ärmel | Mit Kapuze | Normale Passform | Einlaufvorbehandelte, ringgesponnene Baumwolle | Seitennähte | Einfaches Branding: Kein B&C-Etikett | Innen Halbmond aus Single-Jersey auf Rückseite | Ungebürstete Qualität | Widerstandsfähige Qualität | Weiches Handgefühl | Glatte und ebene Oberfläche | In Seitennaht: Weiches Satin-Etikett

SWEATSHIRTS (HOODED)



BCWU620 | WU620 **Hooded Sweat**

80% Baumwolle / 20% Polyester

XXS, XS, S, M, L, XL, XXL, 3XL

280 g/m²

B&C

XXS, XS, S, M, L, XL, XXL, 3XL

BLACK NAVY RED

XXS, XS, S, M, L, XL, XXL

HEATHER GREY ROYAL BLUE STEEL GREY (SOLID)

80% ringgesponnene, gekämmte Baumwolle / 20% Polyester | Perfect Sweat Technology: Qualitätsgewebe für optimale Bedruckbarkeit, Tragekomfort und Strapazierfähigkeit | Gefütterte Kapuze mit Kordelzug und Metall-Ösen | Ärmelbund und Bund unten in 1x1 Ripp-Strick mit Elasthan | Kängurutasche vorne mit verstärkten Nähten | Schultern und Armausschnitte mit Flatlock-Steppnähten | Zeitgemäßer Schnitt | Seitennähte | B&C Collection ist Mitglied der Fair Wear Foundation



SOL'S
the fair spirit



L03568 | 03568 **Unisex Stellar Sweatshirt**

80% Baumwolle / 20% Polyester

XS, S, M, L, XL, XXL, 3XL

280 g/m²

SOL'S

BLACK	BLUE	BOTTLE GREEN	BURGUNDY
BURNT ORANGE	CHARCOAL MELANGE	FRENCH NAVY	GREY MELANGE
KHAKI	OFF WHITE	PALE PINK	RED
SPRING GREEN	WHITE		

Fleece 280 | 80% Bio-Baumwolle / 20% recycelter Polyester | 3-Faden-Garn | Innen gebürstet | Obermaterial: 100% Baumwolle, Ripp-Stoff: 97% Bio-Baumwolle / 3% Elasthan | Bio-Hoodie | Seitennaht | Überkreuzter Kragen | Kängurutasche | Raglan-Ärmel | Halbmond im Nackenbereich | Jersey Nackenband | 2 x 2 gerippte Ärmelabschlüsse und Saum | Silberne Ösen und Stopper | Runder Ton-in-Ton-Kordelzug | Kein Label



SOL'S
the fair spirit



L03813 | 03813 **Unisex Connor Oversized Hoodie**

100% Baumwolle

XS, S, M, L, XL, XXL

450 g/m²

SOL'S

BLACK	BRIGHT RED	FRENCH NAVY	KHAKI
MOUSE GREY (SOLID)	WHITE		

Oversize-Hoodie (Unisex) | Bio-Baumwolle | French Terry | Eingesetzte Ärmel | Seitennaht | Überkreuzter Kragen | Kängurutaschen | Gefütterte Kapuze aus Shell-Material | Nackenband



SOL'S
the fair spirit



L03815 | 03815 **Unisex Condor Hooded Sweatshirt**

80% Baumwolle / 20% Polyester

XS, S, M, L, XL, XXL, 3XL, 4XL, 5XL

280 g/m²

SOL'S

XS, S, M, L, XL, XXL, 3XL, 4XL, 5XL

BLACK	BOTTLE GREEN	FRENCH NAVY	GREY MELANGE
ROYAL BLUE	WHITE		

XS, S, M, L, XL, XXL, 3XL

ARMY	ASH (HEATHER)	BLUE	BRIGHT RED
BURGUNDY	CHARCOAL MELANGE	CREAMY BLUE	CREAMY GREEN
CREAMY PINK	GOLD	LIGHT YELLOW	LILAC

Unisex | Baumwolle / Recycelter Polyester | Eingesetzte Ärmel | Kragen, Ärmelbündchen und Saum gerippt | Kängurutasche | Gefütterte Kapuze mit farblich angepasster Spitze und Metall-Ösen | Gebürstetes Fleece | TearAway-Label

BEST
SELLER

SOL'S®
the fair spirit



L330 | 47101 **Unisex Hooded Sweat-Shirt Snake**

50% Baumwolle / 50% Polyester

XS, S, M, L, XL, XXL, 3XL, 4XL

280 g/m²

SOL'S

XS, S, M, L, XL, XXL, 3XL, 4XL

ARMY BLACK DARK GREY (SOLID) FRENCH NAVY GREY MELANGE RED ROYAL BLUE

XS, S, M, L, XL, XXL, 3XL

AQUA ASH (HEATHER) BURGUNDY CHARCOAL MELANGE DARK PURPLE FUCHSIA KELLY GREEN LIME ORANGE
SKY BLUE WHITE

Eingesetzte Ärmel | Kängurutasche | Ungefütterte Kapuze mit gleichfarbigem Zugband | Innen angeraut | Elasthan Ripp an Ärmeln und Saum | Passgenauer Schnitt | 50% Ringgesponnene Baumwolle / 50% Polyester

■ SWEATSHIRTS (HOODED)



S5600 | ST5600 **Unisex Sweat Hoodie Select**

80% Baumwolle / 20% Polyester (Grey Heather: 70% Baumwolle / 30% Polyester)
XS, S, M, L, XL, XXL, 3XL
 280 g/m² Stedman®

XS, S, M, L, XL, XXL, 3XL

BLACK OPAL | **BLUE MIDNIGHT** | **GREY HEATHER** | **SLATE GREY (SOLID)**

S, M, L, XL, XXL

CRIMSON RED

Kängurutasche | Dekorative Flatlock-Nähte | Metall-Ösen für Kordelzug (nickelfrei) | Doppelt gelegte Kapuze | Nackenband | Breites, modernes Ripp-Bündchen mit Elasthan an Ärmel und Saum | Breiter Kordelzug mit Metall-Enden (nickelfrei) | Gebürstete Innenseite | Pflegeetikett in der Seitennaht | Kleines Größenetikett im Nacken | Seitennähte | Normal Fit | Waschbar bis 40 °C



S5630 | ST5630 **Recycled Unisex Sweat Hoodie**

80% Baumwolle / 20% Polyester (Grey Heather: 70% Baumwolle / 30% Polyester)
XS, S, M, L, XL, XXL, 3XL
 280 g/m² Stedman®

BLACK OPAL | **BLUE MIDNIGHT** | **GREY HEATHER**

Recycelter Polyester | Umweltfreundlich aus recyceltem Material (6 Plastikflaschen pro Hoodie) | Unisex-Style | Innen angeraut | Doppelt gewebte Kapuze mit Ton-in-Ton-Kordelzug | Metall-Ösen für Kordelzug (nickelfrei) | Taschen an den Seitennähten | Breite, gerippte Ärmelabschlüsse und Bund | Nackenband | Seitennähte | Hochwertiges Webetikett im Kragen | Abreißbares Pflegeetikett an der Seitennaht | Waschbar bis 40 °C | Kein Marken-Etikett im Nacken



JH002 | JH002 **SupaSoft Hoodie**

80% Baumwolle / 20% Polyester (Supa Grey: 75% Baumwolle / 25% Polyester)
XS, S, M, L, XL, XXL
 280 g/m² Just Hoods

SUPA BLACK | **SUPA GREY**

Doppelnah-Details | 3-teilige Kapuze aus doppellagigem Gewebe | Weicher Kapuzenpullover aus gepeachtem SupaSoft-Material | Kängurutasche | Gleichfarbige, flache Zugbänder | Gerippte Ärmelabschlüsse und Saum | Gebürstetes Innenvlies | Leicht heraustrennbares Etikett zum einfachen Umlabeln | Weiches, gepeachtes Material mit Baumwolloberfläche ideal zum Bedrucken | Worldwide Responsible Accredited Production (WRAP)-zertifizierte Produktion



JH011 | JH011 **Epic Print Hoodie**

80% Baumwolle / 20% Polyester (Charcoal (Heather): 52% Baumwolle / 48% Polyester), (Heather Grey: 75% Baumwolle / 25% Polyester)
XS, S, M, L, XL, XXL, 3XL
 280 g/m² Just Hoods

ARCTIC WHITE | **BURGUNDY** | **CHARCOAL (HEATHER)** | **HEATHER GREY**
JET BLACK | **NEW FRENCH NAVY**

Zwillingsnadelstich-Detail | Doppellagige Kapuze mit zwei Segmenten | Flache Zugkordeln | Ohne Tasche, um eine maximale Druckfläche zu schaffen | Gebürstetes Innenvlies | Gerippte Ärmelabschlüsse und Saum | Weiches Baumwollgewebe sorgt für eine ideale Druckoberfläche | Leicht heraustrennbares Etikett zum einfachen Umlabeln | Worldwide Responsible Accredited Production (WRAP)-zertifizierte Produktion

**BEST
SELLER**



JustHoods®
ALWAYS



JH001 | JH001 College Hoodie

80% Baumwolle / 20% Polyester (Smoke Farben: 70% Baumwolle / 30% Polyester), (Charcoal (Heather): 52% Baumwolle / 48% Polyester), (Heather Grey: 75% Baumwolle / 25% Polyester)

XS, S, M, L, XL, XXL, 3XL, 4XL, 5XL
280 g/m²

Just Hoods

XS, S, M, L, XL, XXL, 3XL, 4XL, 5XL

AIRFORCE BLUE	ALIEN GREEN	APPLE GREEN	ASH (HEATHER)
BLACK SMOKE	BRICK RED	BURGUNDY SMOKE	BURNT ORANGE
CANDYFLOSS PINK	CARAMEL LATTE	CARAMEL TOFFEE	CHOCOLATE FUDGE BROWNIE
COMBAT GREEN	CORNFLOWER BLUE	CRANBERRY	DEEP SEA BLUE
DENIM BLUE	DESERT SAND	DIGITAL LAVENDER	DUSTY BLUE
DUSTY GREEN	DUSTY LILAC	DUSTY PINK	DUSTY PURPLE
DUSTY ROSE	EARTHY GREEN	FESTIVAL FUCHSIA	FOREST GREEN
GINGER BISCUIT	GOLD	GRAPHITE HEATHER	HAWAIIAN BLUE
HOT CHOCOLATE	HOT PINK	INK BLUE	JADE
KELLY GREEN	LAGOON BLUE	LAVENDER	LIME GREEN
LIPSTICK PINK	MAGENTA MAGIC	MOCHA BROWN	MOONDUST GREY (SOLID)
MOSS GREEN	MUSTARD	NATURAL STONE	NAVY SMOKE
NUDE	OLIVE GREEN	ORANGE CRUSH	PEACH PERFECT
PEPPERMINT	PINKY PURPLE	PISTACHIO GREEN	PLUM
PUMPKIN PIE	RED HOT CHILLI	RED RUST	SHARK GREY
SHERBET LEMON	SPRING GREEN	STEEL GREY (SOLID)	STORM GREY (SOLID)
SUN YELLOW	SUNSET ORANGE	TROPICAL BLUE	TRUE VIOLET
TURQUOISE SURF	ULTRA VIOLET	VANILLA MILKSHAKE	WILD MULBERRY

XS, S, M, L, XL, XXL, 3XL

ARCTIC WHITE	BABY PINK	BOTTLE GREEN	BURGUNDY
CHARCOAL (HEATHER)	DEEP BLACK	FIRE RED	HEATHER GREY
JET BLACK	NEW FRENCH NAVY	OXFORD NAVY	PURPLE
ROYAL BLUE	SAPPHIRE BLUE	SKY BLUE	

Weiches Baumwollgewebe sorgt für eine ideale Druckoberfläche | Kängurutasche | Doppelnah-Details | Gebürsteter Innenfleece | Doppellagige Kapuze | Zugbänder in gleicher Farbe | Gerippte Bündchen und Saum | Worldwide Responsible Accredited Production (WRAP)-zertifizierte Produktion | Einfaches Abreißetikett

JH001F | JH001F Women's College Hoodie

80% Baumwolle / 20% Polyester (Charcoal (Heather): 52% Baumwolle / 48% Polyester), (Heather Grey: 75% Baumwolle / 25% Polyester), (Black Smoke: 70% Baumwolle / 30% Polyester)

XS, S, M, L, XL, XXL
280 g/m²

Just Hoods

AIRFORCE BLUE	ARCTIC WHITE	ASH (HEATHER)	BABY PINK
BLACK SMOKE	BOTTLE GREEN	BURGUNDY	CANDYFLOSS PINK
CHARCOAL (HEATHER)	DEEP BLACK	DIGITAL LAVENDER	DUSTY GREEN
DUSTY PINK	FIRE RED	HAWAIIAN BLUE	HEATHER GREY
HOT PINK	JADE	JET BLACK	NEW FRENCH NAVY
NUDE	OXFORD NAVY	PEPPERMINT	PLUM
PURPLE	RED HOT CHILLI	ROYAL BLUE	SAPPHIRE BLUE
SKY BLUE	STORM GREY (SOLID)	SUN YELLOW	VANILLA MILKSHAKE

Damenschnitt | Zwillingnadelstich-Detail | Doppellagige Kapuze | Kängurutasche | Kordeln in gleicher Farbe | Gerippte Ärmelabschlüsse und Saum | Geripptes Detail am Rand der Haupttasche | Gebürsteter Innenfleece | Leicht heraustrennbares Etikett zum einfachen Umlabeln | Weiches Baumwollgewebe sorgt für eine ideale Druckoberfläche

SWEATSHIRTS (HOODED)



Just Hoods
AWDs



JH090 | JH090 **Washed Hoodie**

55% Baumwolle / 45% Polyester
XS, S, M, L, XL, XXL, 3XL
280 g/m²

Just Hoods

WASHED CHARCOAL WASHED JET BLACK WASHED NEW FRENCH NAVY

Washed-out-Optik | Weiche Haptik | Runde Zugkordeln in verwaschener Optik | Zwillingnadelstich-Detail | Doppellagige Kapuze | Gebürstetes Innenvlies | Gerippte Ärmelabschlüsse und Saum | Weiches Baumwoll-Material für optimale Bedruckbarkeit | Durch die verwaschene Optik ist jedes Kleidungsstück ein Unikat | Kängurutasche



Just Hoods
AWDs



JH201 | JH201 **Organic Hoodie**

80% Baumwolle / 20% Polyester (Heather Grey: 75% Baumwolle / 25% Polyester)
XS, S, M, L, XL, XXL, 3XL
280 g/m²

Just Hoods

ARCTIC WHITE BABY PINK BOTTLE GREEN BURGUNDY
CHARCOAL (HEATHER) DEEP BLACK FIRE RED HEATHER GREY
INK BLUE MUSTARD NEW FRENCH NAVY ROYAL BLUE

Bio-Baumwolle / recycelter Polyester | Zwillingnadelstich-Detail | Doppellagige Kapuze | Kängurutasche | Kordeln in gleicher Farbe | Gerippte Ärmelabschlüsse und Saum | Gebürstetes Innenvlies | Weiches Baumwollgewebe sorgt für eine ideale Druckoberfläche | Einfaches Abreißetikett



INDEPENDENT
TRADING COMPANY



NP305 | PRM33SBP **Unisex Midweight Special Blend Raglan Hooded Pullover**

52% Polyester / 48% Baumwolle
XS, S, M, L, XL, XXL, 3XL
270 g/m²

Independent

BLACK CARBON CLASSIC NAVY CRIMSON
MAROON MIDNIGHT MOSS NICKEL
PACIFIC POMEGRANATE SEA GREEN

Oberfaden aus Polyester-Baumwoll-Gemisch mit 30 Einzelfäden | Rückwärts-Überdeckstich-Nähte | Twill-Nackenband | 1x1 Ripp an Hals, Ärmelabschlüssen und Bund | Genähte Ösen | Abgesetzte seitliche Einsätze | Schmale Unisex-Passform | Amerikanische Größen, Artikel fällt sehr groß aus



REGATTA
PROFESSIONAL

RG684 | TRF684 **Pro Overhead Hoodie**

65% Polyester / 35% Baumwolle
XS, S, M, L, XL, XXL, 3XL, 4XL

Regatta Professional

BLACK CLASSIC RED DARK GREEN NAVY
NEW ROYAL SEAL GREY

Angerantes Sweat-Material aus Bio-Baumwolle / Polyester | Gerippte Ärmelabschlüsse und Saum | Fest angebrachte Kapuze mit Kordelzug | Heraustrennbares Etikett

**BEST
SELLER**



SW271 | SW271

Best Value Hood

80% Baumwolle / 20% Polyester (Sports Grey: 70% Baumwolle / 30% Polyester), (Heather Farben: 50% Baumwolle / 50% Polyester)

XS, S, M, L, XL, XXL

280 g/m²

Starworld

ATOLL	BLACK	BOTTLE GREEN
BURGUNDY	BURGUNDY HEATHER	CARDINAL RED
CHARCOAL	DARK HEATHER	DEEP NAVY
DEEP ROYAL	INDIGO HEATHER	NATURAL
ORANGE	PALE PINK	SPORTS GREY (MELANGE)
WHITE		

Obermaterial: 100 % gekämmte Baumwolle | Innen angerautes Fleece | Doppelnähte | Kängurutasche | Schwere Ripp-Bündchen an Ärmeln und Saum | Vorgeschumpft mit Antipilling-Ausstattung | Waschbar bis 40 °C

NEW



SW245 | SW245

Unisex Hoodie

75% Baumwolle / 25% Polyester

S, M, L, XL, XXL, 3XL

400 g/m²

Starworld

DEEP BLACK

Gebürstetes Fleece mit 3-fädigem Garn | Schmutz- und wasserabweisend | Kapuzen-Sweatshirt mit doppelt gefütterter, besonders schwerer Kapuze | Großzügiger Schnitt | Modischer Kordelzug mit Einfassung | Integrierte Handytasche | Für einfaches Rebranding | Größenetikett nur unter Nackenband eingenäht | Abreißetikett mit obligatorischen Informationen innen

■ SWEATSHIRTS (HOODED)



JHK
T-SHIRT



JHK426 | SWKNGECO **Unisex Hooded Sweat Teide**

80% Baumwolle / 20% Polyester (Grey Melange: 63% Baumwolle / 21% Polyester / 16% Viskose)

XS, S, M, L, XL, XXL, 3XL

275 g/m²

JHK

BUTTERCREAM	DARK GREY MELANGE	EUCALYPTUS	GREY MELANGE
NAVY	STEEL BLUE	WHITE	

Bio-Baumwolle / recycelter Polyester | Farblich abgestimmter Kordelzug | Kängurutasche für zusätzlichen Stauraum | Ärmelabschlüsse und unterer Saum in 2x1-Ripp mit Elasthan



JHK
T-SHIRT



JHK420 | SWOCEKNG **Ocean Kangaroo Hooded Sweat**

65% Polyester / 35% Baumwolle (Ash Melange: 67% Baumwolle / 31% Polyester / 2% Viskose)

XS, S, M, L, XL, XXL, 3XL

260 - 265 g/m²

JHK

ASH MELANGE	BLACK	NAVY	RED
ROYAL BLUE	WHITE		

Kordeln in passender Farbe | Kängurutasche | 1x1 Lycra Ripp-Strick an Ärmelbündchen und Bund



JHK
T-SHIRT



JHK421 | SWRAKNG **Kangaroo Sweatshirt**

65% Polyester / 35% Baumwolle (Grey Melange: 61% Baumwolle / 31% Polyester / 8% Viskose), (Ash Melange: 67% Baumwolle / 31% Polyester / 2% Viskose)

XS, S, M, L, XL, XXL, 3XL

290 g/m²

JHK

BLACK	DARK GREY MELANGE	GREY MELANGE	NAVY
ORANGE	RED	ROYAL BLUE	WHITE
XS, S, M, L, XL, XXL			
ASH MELANGE	BURGUNDY	DENIM	GOLD
KELLY GREEN	PURPLE	SKY	

Kordeln in passender Farbe | Kängurutasche | 1x1 Lycra Ripp-Strick an Ärmelbündchen und Bund



KUSTOM KIT®

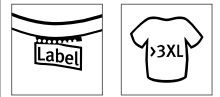

K333 | KK333 **Regular Fit Hoodie**

80% Baumwolle / 20% Polyester

XXS, XS, S, M, L, XL, XXL, 3XL, 4XL

280 g/m²

Kustom Kit

XXS, XS, S, M, L, XL, XXL, 3XL, 4XL

BLACK	DARK GREY	NAVY
XXS, XS, S, M, L, XL, XXL, 3XL		
BOTTLE GREEN	BURGUNDY	GRAPHITE (SOLID)
WHITE		HEATHER GREY

Mittelschwerer Hoodie | Gebüster Jersey auf der Rückseite | Rippen und Armloch mit Zwillingsnadel-Absteppung | Überkopf-Hoodie | Einfarbige Kapuze mit Jerseyfutter | Jersey-Einfassung am Nackenband | Versiegelte Schulter | Doppellagige Vollnadel-Ripp-Ärmelabschluss und -Einfassung aus Eigenmaterial | Flache Zugschnur, die durch die Kapuze läuft | Mittlere Kängurutasche mit Doppelnähten | Kustom Kit® – Abreißetikett



Z265 | R-265M-0 Men's Authentic Hooded Sweat

80% Baumwolle / 20% Polyester, Oberstoff: 100% Baumwolle
XS, S, M, L, XL, XXL, 3XL, 4XL, 5XL
280 g/m²

Russell

XS, S, M, L, XL, XXL, 3XL, 4XL, 5XL

BLACK FRENCH NAVY

XS, S, M, L, XL, XXL, 3XL

BOTTLE GREEN	BRIGHT ROYAL	BURGUNDY	CLASSIC RED
FUCHSIA	INDIGO	MINERAL BLUE	MOCHA
OLIVE	SPORT HEATHER	URBAN GREY	WHITE

XS, S, M, L, XL, XXL, 3XL, 4XL

CONVOY GREY (SOLID) LIGHT OXFORD (HEATHER)

Gekämmte, ringgesponnene Baumwolle | 3-lagiger Sweatshirt-Stoff | Zeitgemäßer Schnitt und modernes Design | Zugband-Führung in der doppellagigen Kapuze | Schlanke Schulterpartie und Ärmel, nach vorne versetzte Schulternäht | Nackenband in Fischgrätoptik | Saum und Bündchen weiter geschnitten |



Z265F | R-265F-0 Ladies' Authentic Hooded Sweat

80% Baumwolle / 20% Polyester, Oberstoff: 100% Baumwolle
XS, S, M, L, XL, XXL
280 g/m²

Russell

XS, S, M, L, XL, XXL

BLACK FRENCH NAVY LIGHT OXFORD (HEATHER)

XS, S, M, L, XL

BOTTLE GREEN	BRIGHT ROYAL	BURGUNDY	CLASSIC RED
CONVOY GREY (SOLID)	FUCHSIA	WHITE	

Gekämmte, ringgesponnene Baumwolle | 3-lagiger Sweatshirt-Stoff | Zeitgemäße, feminine Passform | Flache, breite Zugbänder mit Knopfloch-Ösen | Doppelschichtige Kapuze mit Zugbandkanal | Schmalere Ärmel mit nach vorn versetzten Schulternähten | Decknähte an Armloch, Ärmelbund und Saum | Nackenband in Fischgrätoptik | Kopfhörer-Kabelführung | 3-lagige Konstruktion | Saum und Bündchen weiter geschnitten



Z261M | R-261M-0 Men's Authentic Melange Hooded Sweat

75% Baumwolle / 21% Polyester / 4% Viskose (Carbon Melange: 77% Baumwolle / 23% Polyester), Oberstoff: 100% Baumwolle

XS, S, M, L, XL, XXL, 3XL

280 g/m²

Russell

BRICK RED MELANGE CARBON MELANGE INDIGO MELANGE OCEAN MELANGE

Gekämmte ringgesponnene Baumwolle | Außenmaterial: 100% Baumwolle (3-lagiger Sweatshirt-Stoff) | Gerader Schnitt für ein zeitgemäßes Erscheinungsbild | Halbmond im Nackenbereich zur Individualisierung | Labelfree: Größenetikett im Nacken (inkl. Produktnummer) | Nackenband in Fischgrätoptik steigert Tragekomfort und Stabilität | Modisch vorverlegte Schulternähte | Seitennähte für optimale Passform | Elasthan im Bund und an den Ärmelbündchen hält die Form und sorgt für einen gepflegten Look | Decknähte an Armausschnitten, Bündchen und Saum | Modisch flaches Zugband | Doppellagige Kapuze mit Zugband-Führung | Kopfhörer-Kabelführung | Eingesetzte Kängurutasche zum optimalen Überdrücken der Naht



Z261F | R-261F-0 Ladies' Authentic Melange Hooded Sweat

75% Baumwolle / 21% Polyester / 4% Viskose (Carbon Melange: 77% Baumwolle / 23% Polyester), Oberstoff: 100% Baumwolle

XS, S, M, L, XL

280 g/m²

Russell

BRICK RED MELANGE BURGUNDY MELANGE CARBON MELANGE CHARCOAL MELANGE
INDIGO MELANGE OCEAN MELANGE

Gekämmte ringgesponnene Baumwolle | Außenmaterial: 100% Baumwolle (3-lagiger Sweatshirt-Stoff) | Zeitgemäße, feminine Passform | Halbmond im Nackenbereich zur Individualisierung | Labelfree: Größenetikett im Nacken (inkl. Produktnummer) | Nackenband in Fischgrätoptik steigert Tragekomfort und Stabilität | Modisch vorverlegte Schulternähte | Seitennähte für optimale Passform | Elasthan im Bund und an den Ärmelbündchen hält die Form und sorgt für einen gepflegten Look | Decknähte an Armausschnitten, Bündchen und Saum | Modisch flaches Zugband | Doppellagige Kapuze mit Zugband-Führung | Kopfhörer-Kabelführung | Eingesetzte Kängurutasche zum optimalen Überdrücken der Naht

■ SWEATSHIRTS (HOODED)



X.O. by promodoro



XO1680 | 1680 **Men's Hoody Sweater**

70% Baumwolle / 30% Polyester (Heather Navy: 52% Baumwolle / 48% Polyester), (Heather Grey: 62% Baumwolle / 33% Polyester / 5% Viskose)

XS, S, M, L, XL, XXL, 3XL

280 g/m²

X.O by Promodoro

AZUR BLUE	BERRY	BLACK	FRENCH NAVY
HEATHER GREY	HEATHER NAVY	OLIVE	

Doppelkapuze | Kängurutaschen | Breite Elasthan-Bündchen an Ärmeln und Saum | Flatlock-Nähte | Neutrales Größenetikett | Molton-Brushed



X.O. by promodoro



XO1781 | 1781 **Women's Hoody Sweater**

70% Baumwolle / 30% Polyester (Heather Navy: 52% Baumwolle / 48% Polyester), (Heather Grey: 62% Baumwolle / 33% Polyester / 5% Viskose)

XS, S, M, L, XL, XXL, 3XL

280 g/m²

X.O by Promodoro

AZUR BLUE	BERRY	BLACK	FRENCH NAVY
HEATHER GREY	HEATHER NAVY	OLIVE	

Doppelkapuze | Kängurutaschen | Breite Elasthan-Bündchen an Ärmeln und Saum | Flatlock-Nähte | Neutrales Größenetikett | Molton-Brushed



RUSSELL



Z575N | R-575M-0 **Hooded Sweatshirt**

50% Baumwolle / 50% Polyester (Light Oxford: 53% Polyester / 47% Baumwolle)

XS, S, M, L, XL, XXL

295 g/m²

Russell

BLACK	BOTTLE GREEN	BRIGHT ROYAL	BURGUNDY
CLASSIC RED	FRENCH NAVY	FUCHSIA	LIGHT OXFORD (HEATHER)
ORANGE	PURPLE	SKY	WHITE
YELLOW			

Gekämmte, ringgesponnene Baumwolle | Gerader Schnitt für ein modernes Erscheinungsbild | Modisch flaches Zugband | Zugband-Führung in der doppel-schichtigen Kapuze | Nackenband in Fischgrättopik | Kängurutasche mit Bar-Tack Riegeln



GILDAN®

GILDAN DryBlend®



G12500 | 12500 **DryBlend® Adult Hooded Sweatshirt**

50% Baumwolle / 50% Polyester

S, M, L, XL, XXL

305 g/m² (White: 287 g/m²)

Gildan

ASH (HEATHER)	BLACK	FOREST GREEN	MAROON
NAVY	RED	ROYAL	SAFETY GREEN
SAFETY ORANGE	SPORT GREY (HEATHER)	WHITE	

Klassisches, mittelschweres Piqué-Material mit DryBlend®-Technologie: verfügt über feuchtigkeitsregulierende Eigenschaften | Gesponnenes Garn für ein weiches Tragegefühl und weniger Pilling | Doppellagige Kapuze mit farblich passendem Kordelzug | Doppelnähte an Schultern, Armausschnitt, Kragen, Bund und Ärmelabschluss | Doppelnäht-Beuteltasche für zusätzliche Verstärkung | Ripp 1x1 cm mit Elastan für mehr Stretch und Stabilität | Klassischer Schnitt, ohne Seitennähte | Heraustrennbares Etikett



JAMES & NICHOLSON



JN8024 | 8024 Men's Hoody

85% Baumwolle / 15% Polyester
S, M, L, XL, XXL, 3XL, 4XL, 5XL
300 g/m²

James&Nicholson

ACID YELLOW	ASH (HEATHER)	BLACK	BLACK HEATHER
BURGUNDY MELANGE	CARMINE RED MELANGE	COBALT	GLACIER MELANGE
GRAPHITE (SOLID)	GREY HEATHER	INK MELANGE	LIGHT DENIM MELANGE
LIME GREEN	NAVY	OLIVE	ORANGE
PETROL MELANGE	RED	ROSE MELANGE	ROYAL HEATHER
TURQUOISE	WHITE	WINE	

Kapuzensweat mit Raglanärmeln | Hochwertige Sweat-Qualität mit angerauter Innenseite | 85% gekämmte, ringgesponnene Bio-Baumwolle | Doppellagige Kapuze mit Kordelzug | Seitliche Teilungsnähte im Vorderteil, Kängurutasche | Bündchen mit Elasthan | Tear off!®- Label



JAMES & NICHOLSON



JN8023 | 8023 Ladies' Hoody

85% Baumwolle / 15% Polyester
XS, S, M, L, XL, XXL, 3XL
300 g/m²

James&Nicholson

ACID YELLOW	ASH (HEATHER)	BLACK	BLACK HEATHER
BURGUNDY MELANGE	CARMINE RED MELANGE	COBALT	GLACIER MELANGE
GRAPHITE (SOLID)	GREY HEATHER	INK MELANGE	LIGHT DENIM MELANGE
LIME GREEN	NAVY	OLIVE	ORANGE
PETROL MELANGE	RED	ROSE MELANGE	ROYAL HEATHER
TURQUOISE	WHITE	WINE	

Kapuzensweat mit Raglanärmeln | Hochwertige Sweat-Qualität mit angerauter Innenseite | 85% gekämmte, ringgesponnene Bio-Baumwolle | Doppellagige Kapuze mit Kordelzug | Seitliche Teilungsnähte im Vorderteil, Kängurutasche | Bündchen mit Elasthan | Tear off!®- Label | Leicht tailliert



BEST SELLER



BY011 | BY011 Heavy Hoody

65% Baumwolle / 35% Polyester
XS, S, M, L, XL, XXL, 3XL, 4XL, 5XL
300 g/m²

Build Your Brand

XS, S, M, L, XL, XXL, 3XL, 4XL, 5XL

BLACK	BOTTLE GREEN	CHARCOAL (HEATHER)
CITY RED	HEATHER GREY	LILAC
NAVY	OLIVE	PALE LEAF
PURPLE NIGHT	SAND	WHITE

S, M, L, XL, XXL, 3XL, 4XL, 5XL

BARK	BURGUNDY	FOREST GREEN
HIBISKUS PINK	LIGHT ASPHALT	NEO MINT
OCEAN BLUE	PARADISE ORANGE	SOFT YELLOW

XS, S, M, L, XL, XXL

COBALT BLUE	FROZEN YELLOW	LIGHT NAVY
RUBY	TAXI YELLOW	ULTRAVIOLETT

Innen angerauter Sweatstoff | Neutrales Größenlabel ohne Branding, für Nackendruck geeignet | Flach aufliegende Kängurutasche mit Taschenöffnungen aus Oberstoff | Set-In-Ärmel | Ripp-Bündchen an Saum und Ärmelöffnung | Halbmond im Nacken | Kapuze mit zwei Teilungsnähten | Nackenband | Gefütterte Kapuze aus Oberstoff | Lang geschnitten

■ SWEATSHIRTS (HOODED)



JAMES & NICHOLSON



JAMES & NICHOLSON



JN8034 | 8034 **Men's Lounge Hoody**

85% Baumwolle / 15% Polyester
S, M, L, XL, XXL, 3XL
300 g/m²

James&Nicholson

GRAPHITE	JADE GREEN	LIGHT BLUE	NAVY
SOFT GREY	VANILLA		

JN8033 | 8033 **Ladies' Lounge Hoody**

85% Baumwolle / 15% Polyester
XS, S, M, L, XL, XXL
300 g/m²

James&Nicholson

GRAPHITE	JADE GREEN	LIGHT BLUE	NAVY
SOFT GREY	SOFT PINK	VANILLA	

Gekämmte, ringgesponnene Bio-Baumwolle / Polyester | Leicht Oversized | Hochwertige Sweat-Qualität mit angerauter Innenseite | Doppellagige Kapuze mit Kordel und Kordelstopper | Bündchen mit Elasthan | Tear off!® - Label

Gekämmte, ringgesponnene Bio-Baumwolle / Polyester | Leicht Oversized | Hochwertige Sweat-Qualität mit angerauter Innenseite | Doppellagige Kapuze mit Kordel und Kordelstopper | Bündchen mit Elasthan | Tear off!® - Label



BY026 | BY026 **Ladies' Heavy Hoody**

65% Baumwolle / 35% Polyester
XS, S, M, L, XL, XXL, 3XL, 4XL, 5XL
300 g/m²

Build Your Brand

BLACK	CHARCOAL (HEATHER)	DUSK ROSE	HEATHER GREY
OLIVE	PINK	SOFT SALVIA	SOFT YELLOW
WHITE			

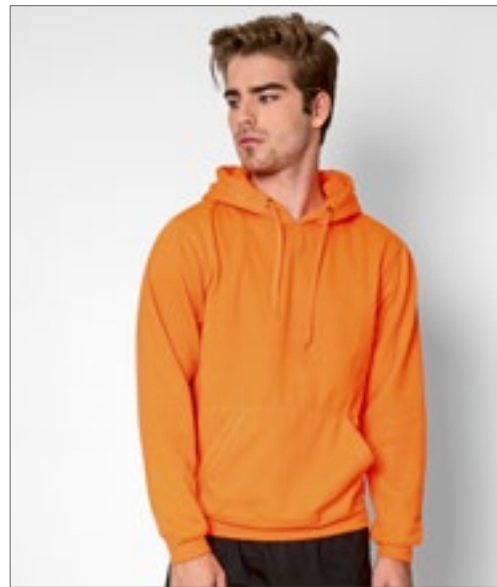

NH421 | KANGOOOL **Hooded Sweat Kangool**

100% Polyester
XS, S, M, L, XL, XXL
290 g/m²

Nath

APPLE GREEN FLUOR	BLACK	DARK GREY	DEEP NAVY
FUCHSIA FLUOR	GREY MELANGE	KELLY GREEN	ORANGE FLUOR
RED	ROYAL FLUOR	WHITE	YELLOW FLUOR

Innen angerauter Sweatstoff | Neutrales Größenlabel ohne Branding, für Nackendruck geeignet | Flach aufliegende Kängurutasche mit Taschenöffnungen aus Oberstoff | Set-In-Ärmel | Ripp-Bündchen an Saum und Ärmelöffnung | Halbmond im Nacken | Gefütterte Kapuze aus Oberstoff mit zwei Teilungsnähten | Nackenband | Lang geschnitten

Doppellagige Kapuze mit gleichfarbiger Kordel und Metall-Ösen | Kängurutasche | Set-In-Ärmel | Elastische Bündchen | Polyester Cotton Touch | Medium Fit

BEST
SELLER



GILDAN®

GILDAN®
Heavy Blend



G18500 | 18500

Heavy Blend™ Adult Hooded Sweatshirt

50% Baumwolle / 50% Polyester (Sport Grey)
60% Polyester / 40% Baumwolle

S, M, L, XL, XXL, 3XL, 4XL, 5XL

271 g/m² (White: 257 g/m²)

Gildan

S, M, L, XL, XXL, 3XL, 4XL, 5XL

BLACK	NAVY	RED
ROYAL	SPORT GREY (HEATHER)	WHITE

S, M, L, XL, XXL

ANTIQUE CHERRY RED (HEATHER)	ANTIQUE SAPPHIRE (HEATHER)	ASH (HEATHER)
AZALEA	CAROLINA BLUE	CHARCOAL (SOLID)
CHERRY RED	DARK CHOCOLATE	DARK HEATHER
FOREST GREEN	GARNET	GOLD
GRAPHITE HEATHER	HELICONIA	INDIGO BLUE
IRISH GREEN	LIGHT BLUE	LIGHT PINK
MAROON	MILITARY GREEN	MINT GREEN
OLD GOLD	ORANGE	ORCHID
PURPLE	SAFETY GREEN	SAFETY ORANGE
SAND	SAPPHIRE	VIOLET

Gesponnenes Garn für ein weiches Tragegefühl und weniger Pilling | Doppellagige Kapuze mit farblich passendem Kordelzug | Doppelnähte an Schultern, Armausschnitt, Kragen, Bund und Ärmelabschluss | Doppelnäht-Beuteltasche für zusätzliche Verstärkung | Ripp 1x1 cm mit Elasthan für mehr Stretch und Stabilität | Klassischer Schnitt, ohne Seitennähte | Heraustrennbares Etikett

SWEATSHIRTS (HOODED)



BEST SELLER

Neutral
Certified Responsibility™



NEW
COLOUR



NE63101 | 063101 **Men's Hoodie**

100% Baumwolle
XS, S, M, L, XL, XXL, 3XL, 4XL, 5XL
300 g/m²

Neutral

XS, S, M, L, XL, XXL, 3XL, 4XL, 5XL

BLACK	NAVY	SPORT GREY
-------	------	------------

S, M, L, XL, XXL, 3XL

ASH GREY	BORDEAUX	BOTTLE GREEN	BROWN
CHARCOAL	DARK HEATHER	DUSTY INDIGO	DUSTY MINT
DUSTY PURPLE	DUSTY YELLOW	GREEN	LIGHT BLUE
LIGHT PINK	LIME	MILITARY	NATURE
OKAY ORANGE	ORANGE	PINK	PURPLE
RED	ROYAL	SAND	SAPPHIRE
TEAL	WHITE	YELLOW	

Fairtrade-zertifizierte Baumwolle | Gekämmte Bio-Baumwolle | Fleece mit gebürsteter Rückseite | Doppelt gefütterte Kapuze | Kängurutasche | Elasthan-Ripp an Ärmeln und Unterteil | Flache Kordel



Neutral
Certified Responsibility™



NEW
COLOUR



NE83101 | 083101 **Ladies' Hoodie**

100% Baumwolle
XS, S, M, L, XL, XXL
300 g/m²

Neutral

ASH GREY	BLACK	BORDEAUX	BOTTLE GREEN
CHARCOAL	DARK HEATHER	DUSTY INDIGO	DUSTY MINT
DUSTY YELLOW	GREEN	LIGHT BLUE	LIGHT PINK
LIME	MILITARY	NAVY	ORANGE
PINK	RED	ROYAL	SAND
SAPPHIRE	SPORT GREY	TEAL	WHITE
YELLOW			

Fairtrade-zertifizierte Baumwolle | Gekämmte Bio-Baumwolle | Fleece mit gebürsteter Rückseite | Doppelt gefütterte Kapuze | Kängurutasche | Elasthan-Ripp an Ärmeln und Unterteil | Flache Kordel



BY137 | BY137 **Organic Hoodie**

100% Baumwolle
S, M, L, XL, XXL, 3XL, 4XL, 5XL
300 g/m²

Build Your Brand

BLACK	CHERRY	OLIVE	WHITE
-------	--------	-------	-------

100% Bio-Baumwolle, halb gebürstetes Fleece | Maskuliner Schnitt | Robuster Stoff | Kapuze mit Ton-in-Ton-Kordelzug | Kängurutasche | Breite Bündchen an Ärmeln und Saum | Weiches Fleece im Inneren | Sportlicher Kapuzenpulli



BY139 | BY139 **Ladies' Organic Hoody**

100% Baumwolle
XS, S, M, L, XL, XXL, 3XL, 4XL, 5XL
300 g/m²

Build Your Brand

BLACK	CHERRY	DUSK ROSE	OLIVE
SOFT YELLOW	WHITE		

100% Bio-Baumwolle, halb gebürstetes Fleece | Sportlicher Hoody | Breite Bündchen | Kängurutasche | Kapuze mit Ton-in-Ton-Kordelzug | Weich mit gebürstetem Fleece im Inneren | Leicht taillierte Schnitt

NEW

GILDAN®



STRETCH



GSF500 | SF500

Softstyle® Midweight
Sweat Adult Hoodie

80% Baumwolle / 20% Polyester

S, M, L, XL, XXL, 3XL, 4XL, 5XL

285 g/m² (White: 278 g/m²)

Gildan

S, M, L, XL, XXL, 3XL, 4XL, 5XL

BLACK	DARK HEATHER	NAVY
SPORT GREY (HEATHER)	WHITE	

S, M, L, XL, XXL, 3XL, 4XL

CHARCOAL (SOLID)	LIGHT PINK	MAROON
MILITARY GREEN	PARAGON	RED
ROYAL	SAND	STONE BLUE
YELLOW HAZE		

Weiches, ringgesponnenes Baumwollmischgewebe | Das mittelschwere Softstyle-Fleece verfügt über eine kuschelige, gebürstete Innenseite mit einem Obermaterial aus 100% Baumwolle und eignet sich ideal für DTG-Druck | 2-fädig ringgesponnenes Baumwollfleece | 2-teilige Kapuze mit farblich abgestimmtem Jersey-Futter | Abfallende Schulterpartie | Beuteltasche | 1x1-Ripp mit Elasthan an Bündchen und Saum für mehr Stretch und Stabilität | Klassischer Schnitt, ohne Seitennähte | TearAway Label

■ SWEATSHIRTS (HOODED)



JAMES & NICHOLSON



JN047 | JN047 **Hooded Sweat**

80% Baumwolle / 20% Polyester
S, M, L, XL, XXL
300 g/m²

James&Nicholson

BLACK	BROWN	CARBON	DARK GREEN
FERN GREEN	GOLD YELLOW	GRAPHITE (SOLID)	GREY HEATHER
LIGHT BLUE	LIME GREEN	NAVY	ORANGE
PACIFIC	PETROL	RED	ROYAL
SKY BLUE	SUN YELLOW	TOMATO	TURQUOISE
WHITE			

Klassisches Kapuzensweat | Hochwertige Sweat-Qualität mit angerauter Innenseite | Gekämmte, ringgesponnene Baumwolle | Necktape | Bündchen mit Elasthan | Doppellagige Kapuze mit Kordelzug | Große Kängurutasche | 60°C waschbar

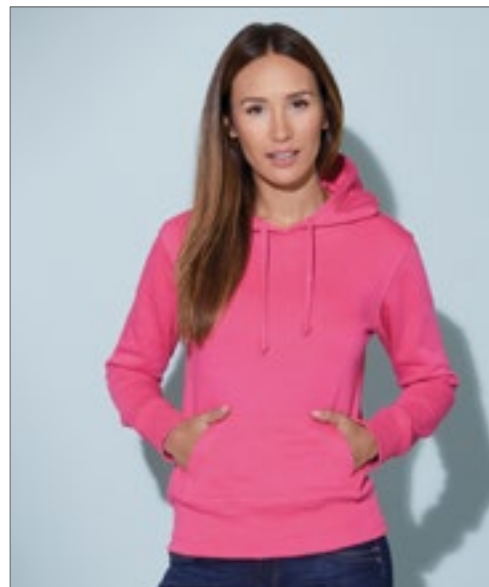

JAMES & NICHOLSON



JN051 | JN051 **Ladies' Hooded Sweat**

80% Baumwolle / 20% Polyester
S, M, L, XL, XXL
300 g/m²

James&Nicholson

BLACK	FERN GREEN	GRENADINE	GREY HEATHER
LIME GREEN	NAVY	ORANGE	PACIFIC
PINK	RED	ROYAL	SKY BLUE
SUN YELLOW	TOMATO	TURQUOISE	WHITE

Klassisches Kapuzensweat | Gekämmte, ringgesponnene Baumwolle | Doppel-lagige Kapuze mit Kordelzug | Doppelnähte für eine längere Haltbarkeit | Bündchen mit Elasthan, Necktape | Femininer Schnitt | Kängurutasche | Slim fit | 3-fädige Sweat-Qualität, innen angeraut | 60°C waschbar



RY1074 | SU1074 **Vinson Organic Hooded Sweatshirt**

60% Baumwolle / 40% Polyester (Heather Grey: 53% Baumwolle / 40% Polyester / 7% Viskose)
XS, S, M, L, XL, XXL, 3XL
310 g/m²

Roly Eco

BLACK 02	HEATHER GREY 58	LIGHT PINK 48	NAVY BLUE 55
RED 60	ROYAL BLUE 05	WHITE 01	

Unisex Kapuzen-Sweatshirt | Bio-Baumwolle / recycelter Polyester | Kängurutasche | Gefütterte Kapuze in Single-Jersey | Kordelzug, umsticke Ösen | Kragen, Ärmelbündchen und Bund 2x1 gerippt | Herausreißbares Label



JustHoods
AWDs



JH101 | JH101 **Graduate Heavyweight Hoodie**

70% Baumwolle / 30% Polyester (Charcoal (Heather): 55% Polyester / 45% Baumwolle), (Heather Grey: 65% Baumwolle / 35% Polyester)
XS, S, M, L, XL, XXL, 3XL
330 g/m²

Just Hoods

ARCTIC WHITE	BOTTLE GREEN	BURGUNDY	CHARCOAL (HEATHER)
FIRE RED	HEATHER GREY	JET BLACK	NEW FRENCH NAVY
PURPLE	ROYAL BLUE		

Schwerer Kapuzenpulli | Zwillingenadelstich-Detail | 3-teilige Kapuze mit Single-Jersey-Innenseite | Flache Zugkordeln | Ärmelbündchen und Saum mit 2x1-Ripp | Flachnaht-Detail an Tasche | Weiches Baumwollgewebe sorgt für eine ideale Druckoberfläche | Gebürstetes Innenvlies | Leicht heraustrennbares Etikett zum einfachen Umlabeln | Worldwide Responsible Accredited Production (WRAP)-zertifizierte Produktion



Just Hoods
ALWAYS

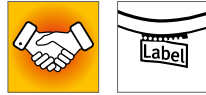

JH020 | JH020 **Street Hoodie**

70% Baumwolle / 30% Polyester (Charcoal (Heather): 52% Baumwolle / 48% Polyester), (Heather Grey: 65% Baumwolle / 35% Polyester)

S, M, L, XL, XXL

330 g/m²

Just Hoods



Ringgesponnene Baumwolle | Schwere Kapuzenpulli | Angeraute Fleece-Innen-seite | Doppelnah-Details | 3-teilige Kapuze aus doppellagigem Gewebe | Daumenlöcher an Ärmelbündchen | Aufhänger im Nacken | Versteckte MP3- / Smartphone-Tasche innerhalb der Kängurutasche mit kleiner Öffnung für Kopfhörer | Flache Zugkordeln | Einfaches Abreißetikett | Einsatz mit V-Ausschnitt | Gerippte Ärmelabschlüsse und Saum | Halbmondpassé im Nacken



TEE JAYS

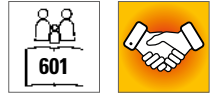

TJ5102 | 5102 **Power Hoodie**

70% Baumwolle / 30% Polyester

XS, S, M, L, XL, XXL, 3XL, 4XL, 5XL

280 g/m²

Tee Jays



70% Bio-Baumwolle / 30% Polyester | Kuschelige Kapuze und Fronttasche | Abreißbares Nackenetikett | Doppelt gefärbt | Elasthan in allen Rippen für bessere Stabilität | Innen gebürstet | Waschbar bis 60 °C



promodoro

E2190 | 2190 **Men's Hoody 80/20 Heavy**

80% Baumwolle / 20% Polyester

S, M, L, XL, XXL, 3XL

320 g/m²

Promodoro



Kängurutasche | Elasthan-Bündchen an Arm und Saum | Molton brushed | Doppellagige Kapuze | 80% gekämmte Baumwolle / 20% Polyester



BUILD YOUR BRAND



BY118 | BY118 **Premium Hoody**

80% Baumwolle / 20% Polyester

S, M, L, XL, XXL

280 g/m²

Build Your Brand



Hoher Baumwollanteil | Hochwertige Metall Details | Klassischer Schnitt | Kängurutasche



TJ5430 | 5430 **Hooded Sweatshirt**

70% Baumwolle / 30% Polyester

S, M, L, XL, XXL, 3XL

310-320 g/m²

Tee Jays

BLACK	DARK GREY (SOLID)	DARK OLIVE
DEEP GREEN	FLINT STONE	GRAPE
HEATHER GREY	LEAF GREEN	NAVY

Langfaserige, ägyptische Baumwolle | Ringspinn-Baumwolle | 3-fädiger Stoff für glatte Oberfläche | Doppellagige Kapuze | Elasthan in allen Rippen für bessere Stabilität | Doppelt genäht | Doppelt gefärbt | Innen gebürstet | Unbedruckt waschbar bis 60 °C



TJ5431 | 5431 **Women's Hooded Sweatshirt**

70% Baumwolle / 30% Polyester

S, M, L, XL, XXL

310-320 g/m²

Tee Jays

BLACK	DARK GREY (SOLID)	GRAPE
HEATHER GREY	LEAF GREEN	NAVY

Langfaserige, ägyptische Baumwolle | Ringgesponnene, gekämmte Baumwolle | 3-fädiger Stoff für glatte Oberfläche | Doppellagige Kapuze | Elasthan in allen Rippen für bessere Stabilität | Doppelt genäht | Doppelt gefärbt | Innen gebürstet | Unbedruckt waschbar bis 60 °C





BY213 | BY213 **Ladies Everyday Hoody**

65% Baumwolle / 35% Polyester

XS, S, M, L, XL, XXL, 3XL, 4XL, 5XL

300 g/m²

Build Your Brand

BLACK	LIGHT ASPHALT	LIGHT MINT
PINK	WHITE	

Kapuze mit Kordelzug | Breite Rippenbündchen an Ärmeln und Saum | Oversize-Passform | Überschnittene Schultern



BY215 | BY215 **Ultra Heavy Regular Hoody**

XS, S, M, L, XL, XXL, 3XL, 4XL, 5XL

Build Your Brand

BLACK	UNION BEIGE	VINTAGE BLUE
WHITE		

French Terry | Känguru-Tasche | Große Kapuze | Breite Rippenbündchen an Ärmeln und Saum

■ SWEATSHIRTS (HOODED)



HRM903 | 903

Unisex Premium Raglan Hoody

70% Baumwolle / 30% Polyester
XS, S, M, L, XL, XXL, 3XL, 4XL, 5XL, 6XL
320 g/m²

HRM

BLACK DARK GREY GREY MELANGE NAVY RED WHITE

Ringgesponnene und gekämmte Baumwolle / Recycelter Polyester (innen angeraut) | Weiches Mischgewebe | Antipilling und einlaufvorbehandelt, farbecht | Saum, Taschenabschluss und Ärmelbund sind mit hochwertigem 1x1-Rippstrick versehen | Alle Nähte sind durch flache Ziernähte hervorgehoben | Je drei Metallösen im Antik-Look | Breite Ton-in-Ton Kordeln | Ärmel im Raglan-Stil | Label-frei



NEW

BELLA+CANVAS

CV3729 | 3729

Unisex Sponge Fleece Pullover DTM Hoodie

52% Baumwolle / 48% Polyester (Athletic Heather):
90% Baumwolle / 10% Polyester

XS, S, M, L, XL, XXL

Canvas

ATHLETIC HEATHER	BLACK	BRICK
DARK GREY	DARK GREY HEATHER	DARK LAVENDER
HEATHER BLUE LAGOON	HEATHER STONE	MAUVE (SOLID)
MILITARY GREEN	NAVY	PEACH
STORM	TAN	



JHK
T-SHIRT

JHK424 | SWKNG275

Kangaroo Sweatshirt

80% Baumwolle / 20% Polyester (Grey Melange):
73% Baumwolle / 20% Polyester / 7% Viskose

XS, S, M, L, XL, XXL, 3XL

270 g/m²

JHK

BLACK	GREY MELANGE	NAVY
RED	ROYAL BLUE	WHITE

Kapuzen-Sweatshirt | Farblich abgestimmter Kordelzug | Kängurutasche | Ärmelabschlüsse und unterer Saum in 1x1 Ripp mit Elasthan



NL | **NEXT LEVEL**
APPAREL

NX9304 | 9304

Sueded French Terry Pullover Hoodie

60% Baumwolle / 40% Polyester

XS, S, M, L, XL, XXL, 3XL

280 g/m²

Next Level Apparel

BLACK	HEATHER GREY	MAROON
MIDNIGHT NAVY	MILITARY GREEN	STONEWASH DENIM
WHITE		

Gekämmte, ringgesponnene Baumwolle / French Terry-Fleece aus Polyester | Kontrastierende 3/8"-Einfassung im Nacken | Regular fit | Weiche Oberfläche

Gekämmte(s) und ringgesponnene(s) Airlume-Baumwolle / Polyester-Fleece | Mit Seitennaht | Satte Färbung, passend zum Kordelzug | Unisex-Größe | Bündchen und Taillebund gerippt | Kängurutaschen | TearAway Label | Vorgeschumpft



JAMES & NICHOLSON

JN796 | JN796

Promo Hoody Man

80% Baumwolle / 20% Polyester

S, M, L, XL, XXL, 3XL, 4XL, 5XL

280 g/m²

James&Nicholson

BLACK	GRAPHITE	GREY HEATHER	LIME GREEN
NAVY	OLIVE	RED	ROYAL
WHITE	WINE		

Sweat-Qualität mit angerauter Innenseite | Doppellagige Kapuze mit Kordelzug | Kängurutasche | Necktape | Bündchen mit Elasthan | Tear off® - Label



JAMES & NICHOLSON

JN795 | JN795

Promo Hoody Lady

80% Baumwolle / 20% Polyester

XS, S, M, L, XL, XXL, 3XL

280 g/m²

James&Nicholson

BLACK	GRAPHITE	GREY HEATHER	NAVY
PETROL	PINK	RED	ROYAL
WHITE	WINE		

Sweat-Qualität mit angerauter Innenseite | Doppellagige Kapuze mit Kordelzug | Kängurutasche | Necktape | Bündchen mit Elasthan | Tear off® - Label | Leicht tailliert

SWEATSHIRTS (HOODED)



SOL'S
the fair spirit

L420 | 13251 **Hooded-Sweater Slam**

50% Baumwolle / 50% Polyester
XS, S, M, L, XL, XXL
320 g/m²

SOL'S

ARMY	ASH (HEATHER)	BLACK
CHOCOLATE	DARK GREY (SOLID)	DARK PURPLE
FUCHSIA	GREY MELANGE	KELLY GREEN
LEMON	NAVY	ORANGE
RED	ROYAL BLUE	SKY BLUE
TURQUOISE	WHITE	

Unisex | Ringgesponnene Baumwolle | Schlauchware | Innen angeraut | Elasthan Ripp-Strick an Ärmeln und Bund | Verstärkendes Nackenband | Kängurutasche | Kapuze mit Ösen | Farblich passenden Zugkordel



Tiger
Cotton®

NET63101 | T63101 **Unisex Tiger Cotton Hoodie**

100% Baumwolle
XS, S, M, L, XL, XXL, 3XL
300 g/m²

Tiger Cotton by Neutral

BLACK NAVY SPORT GREY

Bio-Baumwolle in Umwandlung | Gekämmte Baumwolle | Fleece mit gebürsteter Rückseite | Doppelt gefütterte Kapuze | Kängurutasche | Ripp-Bündchen an Ärmeln und Saum | Flache Kordel



SOL'S
the fair spirit

L03991 | 03991 **Unisex Hooded Sweatshirt Origin**

80% Baumwolle / 20% Polyester (Grey Melange:
93% Baumwolle / 7% Viskose)
XS, S, M, L, XL, XXL, 3XL
450 g/m²

SOL'S

BLACK GREY MELANGE

80% Bio-Baumwolle / 20% recycelter Polyester | Fleece 450 | Eingesetzte Ärmel mit überschnittenen Schultern | Gerippte Ärmelabschlüsse und Saum | Gerippte Seiteneinsätze | Kängurutasche | Kapuze mit Futter aus Hauptmaterial | Necktape | Übergroßer Schnitt | Geschnitten und genäht



BUILD YOUR BRAND

BY084 | BY084 **Merch Hoody**

65% Baumwolle / 35% Polyester
XS, S, M, L, XL, XXL, 3XL, 4XL, 5XL
250 g/m²

Build Your Brand

BLACK WHITE

Entspannter Schnitt | Kängurutasche | Kapuze mit tonalen Strings | Weicher Baumwoll-Mix



BUILD YOUR BRAND

BY087 | BY087 **Ladies' Merch Hoody**

65% Baumwolle / 35% Polyester
XS, S, M, L, XL, XXL, 3XL, 4XL, 5XL
250 g/m²

Build Your Brand

BLACK

Kängurutasche | Breite Ripp-Bündchen | Kapuze mit tonalen Strings | Schlichtes Design | Weicher Baumwoll-Mix



REGATTA
PROFESSIONAL

RG0667 | TRF667 **Snuggler Oversized Fleece Hoodie**

100% Polyester
One Size
260 g/m²

Regatta Professional

NAVY SEAL GREY

Flauschiges Polyester-Fleece | Aufgerautes Gewebe | Design mit abfallenden Schultern | Kängurutasche vorne



SFM527 | SF527 **Unisex Oversized Hoody**
 60% Baumwolle / 40% Polyester (Heather Grey: 75% Baumwolle / 20% Polyester / 5% Viskose)
XXS, XS, S, M, L, XL, XXL
 250 g/m² SF Men

BLACK **HEATHER GREY** **NAVY**

Herausreißbares Label | Übergroßer Kapuzenpullover | Eingesetzte Ärmel | Stark gerippter Saum und Bündchen | Kängurutasche vorn | 2-teilige Kapuze, mit Single-Jersey-Futter und Doppelnaht-Detail | Funktionaler, flacher Kordelzug und umsticke Ösen | Nackenbesatz und-band aus Single-Jersey | Halsausschnitt und Armloch mit Doppelnaht abgesteppt | Absteppnähte an Bund und Saum

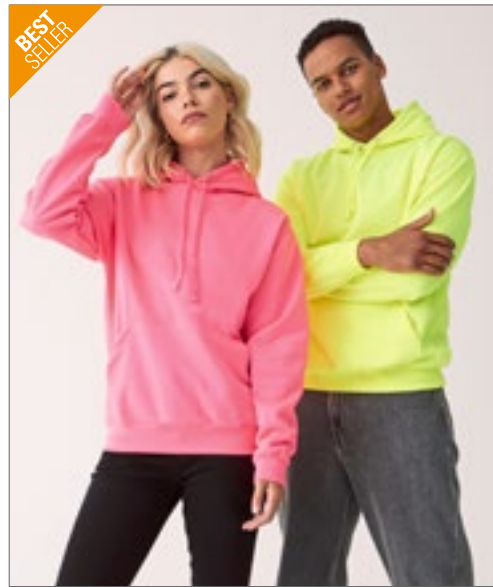

BEST SELLER

JustHoods
RWDts



JH004 | JH004 **Electric Hoodie**
 85% Polyester / 15% Baumwolle
S, M, L, XL, XXL
 280 g/m² Just Hoods

ELECTRIC GREEN **ELECTRIC ORANGE** **ELECTRIC PINK** **ELECTRIC YELLOW**

Ringgesponnene Baumwolle | Worldwide Responsible Accredited Production (WRAP)-zertifizierte Produktion | Flache Zugkordeln | Kängurutasche | Gebürstetes Innenvlies | Doppelnaht-Details | Gerippte Bündchen und Saum | Leuchtende, auffällige Farben | Leicht heraustrennbares Etikett zum einfachen Umlabeln



JustHoods
RWDts



JH017 | JH017 **Surf Hoodie**
 80% Baumwolle / 20% Polyester
XS, S, M, L, XL, XXL, 3XL
 280 g/m² Just Hoods

SURF BLUE **SURF OCEAN** **SURF PINK** **SURF PURPLE**
SURF YELLOW

Zwillingsnadelstich-Detail | Melierter Stoff | Entspannter Schnitt | Doppellagige Kapuze | Kängurutasche | Flache Zugkordeln | Gerippte Ärmelabschlüsse und Saum | Abreißetikett | WRAP-Zertifizierung



HENBURY



W841 | H841 **Unisex Sustainable Hoodie**
 60% Baumwolle / 40% Polyester
XS, S, M, L, XL, XXL, 3XL, 4XL
 300 g/m² Henbury

BLACK **HEATHER GREY** **NAVY**

Regenerierte Baumwolle / recycelter Polyester | Regular fit | Angerautes Fleece-Material | Eingesetzte Ärmel | 3-teilige Kapuze mit Kordelzug und Metallenden | Gerippte Bündchen und Säume | V-Einsatz am Ausschnitt | Henbury-Etikett zum Abtrennen | Biologisch abbaubare Taschen | Aufgrund von unterschiedlichem Recyclingmaterial können sich Abweichungen bei den Farben der Chargen ergeben

ROLY



RY1068 | SU1068 **Women's Urban Hooded Sweatshirt**

50% Polyester / 50% Baumwolle (Heather Grey: 55% Baumwolle / 40% Polyester / 5% Viskose)

S, M, L, XL, XXL
280 g/m²

Roly

BLACK 02	BLACK 02/HEATHER GREY 58	HEATHER GREY 58
HEATHER GREY 58/BLACK 02	KELLY GREEN 20/WHITE 01	LIGHT PINK 48/HEATHER GREY 58
NAVY BLUE 55	NAVY BLUE 55/HEATHER GREY 58	RED 60
RED 60/BLACK 02	ROSETTE 78/PURPLE 71	ROYAL BLUE 05
ROYAL BLUE 05/WHITE 01	SKY BLUE 10/WHITE 01	VENTURE GREEN 152
WHITE 01	WHITE 01/NAVY BLUE 55	

Innen angeraut | Tailliert | Kapuze innen (Single Jersey), Kordelzug und Metall-Ösen in Kontrastfarbe | Nackenband mit Fischgrätmuster | Kängurutasche | Ärmelbündchen und Saum mit 1x1 Ripp-Strick und Elasthan | Ärmelbündchen mit Daumenöffnung | Herausreißbares Label

RY1067 | SU1067 **Men's Urban Hooded Sweatshirt**

50% Polyester / 50% Baumwolle (Heather Grey: 55% Baumwolle / 40% Polyester / 5% Viskose)

XS, S, M, L, XL, XXL, 3XL, 4XL
280 g/m²

Roly

XS, S, M, L, XL, XXL, 3XL, 4XL

BLACK 02/HEATHER GREY 58	HEATHER GREY 58/BLACK 02	NAVY BLUE 55/HEATHER GREY 58
BLACK 02	BOTTLE GREEN 56/HEATHER GREY 58	GARNET RED 57/HEATHER GREY 58
HEATHER GREY 58	KELLY GREEN 20/WHITE 01	LIGHT PINK 48/HEATHER GREY 58
NAVY BLUE 55	RED 60	RED 60/BLACK 02
ROYAL BLUE 05	ROYAL BLUE 05/WHITE 01	SKY BLUE 10/WHITE 01
VENTURE GREEN 152	WHITE 01	WHITE 01/NAVY BLUE 55

Innen angeraut | Kapuze innen (Single Jersey), Kordelzug und Metall-Ösen in Kontrastfarbe | Nackenband mit Fischgrätmuster | Kängurutasche | 1x1 Ripp-Strick und Elasthan an Ärmelbündchen und Saum | Herausreißbares Label



NEW

écologie.
by AMDiG

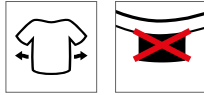

EA042 | EA042 **Crater Recycled Hoodie**

70% Baumwolle / 30% Polyester
XS, S, M, L, XL, XXL
280 g/m²

Ecologie

BLACK	HEATHER GREY	NAVY
-------	--------------	------

Recycelte Baumwolle und Polyester | Entspannter Schnitt | Kängurutasche | Gerippte Ärmelabschlüsse und Saum | Vollständig recyceltes Material | Gebürstetes Innenfleece



INDEPENDENT
TRADING COMPANY



NP306 | AFX90UNC **Unisex Lightweight Hooded Pullover**

80% Baumwolle / 20% Polyester (Charcoal Heather: 55% Baumwolle / 45% Polyester), (Gunmetal Heather: 65% Baumwolle / 35% Polyester)
XS, S, M, L, XL, XXL, 3XL
210 g/m²

Independent

ALPINE GREEN	BLACK	CHARCOAL HEATHER	CLASSIC NAVY
COBALT	CURRENT	FOREST CAMO	GUNMETAL HEATHER
RED	SANDSTONE	SLATE BLUE	

Sweat aus vorgewaschener Baumwolle und Polyester | Unifarbene Modelle 80% Baumwolle / 20% Polyester mit 100% 40-fädiger Baumwolle für hervorragende Druckeigenschaften und Weichheit | Hinweis: Die Farbvariante Heather besteht nicht aus 100% Baumwolle | Ungefütterte Kapuze | Alle Nähte in Spaltstich-Doppelnah-Ausführung | Twill-Nackenband | 1x1 Ripp-Strick an Ärmelbündchen, Taillenbund und Taschenöffnung | Nickel-Ösen | Runder, weißer Kordelzug mit Kunststoffenden | Schmale Unisex-Passform



INDEPENDENT
TRADING COMPANY



NP304 | PRM90HT **Unisex Midweight French Terry Hooded Pullover**

70% Baumwolle / 30% Polyester (Charcoal Heather, Black: 55% Baumwolle / 45% Polyester)
XS, S, M, L, XL, XXL
250 g/m²

Independent

BLACK	BURNT ORANGE HEATHER	CHARCOAL HEATHER
GOLDEN WHEAT HEATHER	NAVY HEATHER	OATMEAL HEATHER
OATMEAL HEATHER/SALT-N-PEPPER	SALT-N-PEPPER	SKY HEATHER

Vorgewaschenes Baumwoll-Polyester-Gemisch French Terry | Oberfaden mit 32 Einzelfäden für hervorragende Bedruckbarkeit und Weichheit | Ungefütterte Kapuze | Spaltstich-Doppelnähte | 1x1 Ripp an Ärmelabschlüssen, Bund und seitlichen Einsätzen | Nickel-Ösen in antiker Optik | Zwei flache Zugkordeln (eine in Kontrastfarbe und eine DTM) mit Nickel-Enden in antiker Optik | Medientasche und Öse an der Fronttasche | Daumenlöcher an den Ärmelabschlüssen | Twill-Nackenband | V-Ausschnitt | Schmale Unisex-Passform | Amerikanische Größen, Artikel fällt sehr groß aus



mantis
one
by mantis



P132 | M132 **One Hoodie**

80% Baumwolle / 20% Polyester
XS, S, M, L, XL, XXL
280 g/m²

Mantis

BLACK	CHARCOAL GREY MELANGE	HEATHER GREY MELANGE	NAVY
WHITE			

Zertifizierung als Bio-Baumwolle in Arbeit | Genderneutral | Unisex Kapuzen-Sweatshirt | Fester Bund | French Terry | Raglan-Ärmel | Zwei Eingriffstaschen auf der Vorderseite | Länger geschnittener Rücken und Seitenschlitze | Doppelnah an Ärmelenden | 3-teilige, ungefüterte Kapuze | Bedruckbarer Einsatz im Nacken | Abreibetikett | Keine Kordeln

SWEATSHIRTS (HOODED FASHION)



BELLA+CANVAS



CV3719 | 3719 **Unisex Poly-Cotton Fleece Pullover Hoodie**

52% Baumwolle / 48% Polyester (DTG Farben: Außen: 100% Baumwolle, Innen: 70% Polyester / 30% Baumwolle)

XS, S, M, L, XL, XXL

220 g/m²

Canvas

BLACK	DARK GREY HEATHER	DEEP HEATHER	DTG BLACK
DTG DARK GREY	DTG WHITE	FOREST	GOLD
HEATHER FOREST	HEATHER SLATE	LILAC	MAROON
MILITARY GREEN	NAVY	PEACH	RED
STORM	TAN	TRUE ROYAL	WHITE

Gekämmte und ringgesponnene Airlume-Baumwolle | Eingesetzte Ärmel | Kängurutasche | Kontrastfarbenes Zugband in Weiß | Mit Seitennaht | Unisex | Für den Einzelhandel geeignet | Bündchen und Taillebund gerippt



BEST SELLER

JustHoods
RWD

JH021 | JH021 **Cross Neck Hoodie**

70% Baumwolle / 30% Polyester (Charcoal (Heather): 52% Baumwolle / 48% Polyester), (Heather Grey, Black Smoke: 65% Baumwolle / 35% Polyester)

XS, S, M, L, XL, XXL

330 g/m²

Just Hoods

BABY PINK	BLACK SMOKE	CHARCOAL (HEATHER)	DUSTY GREEN
DUSTY PINK	GINGER BISCUIT	HEATHER GREY	JET BLACK
NUDE	OXFORD NAVY	PEPPERMINT	SKY BLUE
VANILLA MILKSHAKE			

Schwerer Kapuzenpulli | Überkreuz-Nackendetail | Zwillingenadelstich-Detail | 3-teilige Kapuze aus doppellagigem Gewebe | Flache Zugkordeln | Gerippte Ärmelabschlüsse und Saum | Kängurutasche | Gebürstetes Innenvlies | Weiches Baumwollgewebe sorgt für eine ideale Druckoberfläche | Leicht heraustrennbares Etikett zum einfachen Umlabeln | Daumenlöcher an Ärmelbündchen



JustHoods
RWD



JH005 | JH005 **Women's Longline Hoodie**

80% Baumwolle / 20% Polyester (Heather Grey: 75% Baumwolle / 25% Polyester)

XS, S, M, L, XL

280 g/m²

Just Hoods

HEATHER GREY	JET BLACK
--------------	-----------

Damenschnitt, extralang geschnitten | Doppelnaht-Details | 3-teilige Kapuze aus doppellagigem Gewebe | Gebürstetes Innenvlies | Kängurutasche | Flache Zugkordeln | Breite Strick-Bündchen an Ärmeln und tiefe am Saum | Einfaches Abreißetikett | Weiches Baumwollgewebe sorgt für eine ideale Druckoberfläche



mantis



P04 | M04 **Essential Hoodie**

80% Baumwolle / 20% Polyester

XS, S, M, L, XL, XXL, 3XL

280 g/m²

Mantis

BLACK	BURGUNDY	HEATHER GREY	NATURAL
NAVY	SOFT OLIVE	SOFT PINK	

Zertifizierung als Bio-Baumwolle in Arbeit/ recycelter Polyester (rPET) | Gebürstetes Fleece | Unisex-Style | Eingesetzte Ärmel | Doppellagige Kapuze | Runde Kordeln in gleicher Farbe mit Metall-Enden | Metall-Ösen | Farblich abgestimmtes Fischgrät-Nackenband | Bedruckbarer Einsatz im Nacken | Ripp-Strick an Saum und Ärmelbündchen | Kängurutasche | Abreißbares Nackenetikett | Pflegeetikett mit QR-Code zur Rückverfolgung der Lieferkette und Prüfung der positiven Auswirkungen des Kaufs von Biomaterialien | Pflegeetikett aus Bio-Baumwolle



MY612 | MY612 my pure mate - Unisex Hoody

Uni Farben: 80% Baumwolle / 20% Polyester; Heather Grey: 75% Baumwolle / 15% Polyester / 10% Viskose

XXS, XS, S, M, L, XL, XXL, 3XL

300 g/m²

Miners mate pure mate

BLACK HEATHER GREY NAVY RED WHITE

Gekämmte, ringgesponnene, Fairtrade-zertifizierte Bio-Baumwolle und recycelter Polyester | 3-lagiger Sweatshirtstoff mit einer 100% Fair Trade zertifizierten Bio-Baumwolle, Oberfläche für ein gutes Druckergebnis | Zeitgemäßer Schnitt mit Seitennaht für modernes Design | Innen angeraut, für ein angenehm weiches Tragegefühl | Set-In Ärmel mit 2x1 Ripp-Bündchen | Modisch vorverlegte Schulternaht für hohen Tragekomfort | 3-teilige Kapuze für eine gute Veredelung auf dem mittleren Panel | Breite, gleichfarbige Kordel | Verdeckte Nackennaht | Seitliche eingesetzte Taschen für größtmögliche bedruckbare Fläche vorne | Tear Away: das Markenlabel ist heraustrennbar und gleichzeitig kann man das 3-lagige Etikett mit Angaben zur Zertifizierung beibehalten | Neutrales Größenetikett seitlich versetzt in der Nackennaht

SWEATSHIRTS (HOODED FASHION)



Z209M | R-209M-0 **Pure Organic High Collar Hooded Sweat**

100% Baumwolle
XS, S, M, L, XL, XXL, 3XL
300 g/m² Russell Pure Organic

AQUA	BLACK	BURGUNDY
DARK OLIVE	FRENCH NAVY	NATURAL
STONE	WHITE	

Zeitgemäßer Schnitt und modernes Design | Twill-Terry, nicht angeraut | Label free: Größenetikett im Nacken (inkl. Produktnummer) | Lycra® im Bund und an den Ärmelbündchen | Doppelte Decknähte | Passendes Nackenband in Fischgrät-Optik | Abgesetzte Eingriffstaschen | Robuste Kapuzenkordeln aus 100% Baumwolle | „Hoher-Kragen“-Konstruktion mit 2-teiliger Verarbeitung für eine bessere Druckpositionierung | Weich gefütterte Kapuze | Halbmond im Nackenbereich



BY191 | BY191 **Acid Washed Oversize Hoody**

100% Baumwolle, Ribbündchen: 95% Baumwolle / 5% Elasthan
XS, S, M, L, XL, XXL, 3XL, 4XL, 5XL
300 g/m² Build Your Brand

ASPHALT	BLACK	UNION BEIGE
---------	-------	-------------

Oversized fit | Terry | 1x1 Rib | Acid Waschung | Überschnittene Schultern | Kapuze mit einer mittigen Trennungsnäht, ohne Kordeln | Mit Ribbündchen und Saum



BY194 | BY194 **Ladies' Acid Washed Oversize Hoody**

100% Baumwolle, Ribbündchen: 95% Baumwolle / 5% Elasthan
XS, S, M, L, XL, XXL, 3XL, 4XL, 5XL
300 g/m² Build Your Brand

ASPHALT	BLACK
---------	-------

Oversized fit | Terry | 1x1 Rib | Acid Waschung | Kapuze | Kängurutasche



BY183 | BY183 **Ladies' Organic Oversized Hoody**

100% Baumwolle
XS, S, M, L, XL, XXL, 3XL, 4XL, 5XL
300 g/m² Build Your Brand

BLACK	DUSK ROSE	SOFT YELLOW
-------	-----------	-------------

Bio-Baumwolle, innen gebürstet | Oversized fit | Überschnittene Schultern | Extra weite Ärmel | Breite, gerippte Bündchen und Saum | Flauschige Kapuze



BY074 | BY074 **Oversize Hoody**

65% Baumwolle / 35% Polyester
S, M, L, XL, XXL
250 g/m² Build Your Brand

BLACK

Neutrales Größenlabel ohne Branding | Für Nackendruck geeignet | Überschnittene Schultern | Nackenband | Ripp-Bündchen an den Ärmeln und am Saum | Kapuze mit Kordel und Metall-Ösen | Kordel mit Metall-Enden | Offene Kanten am Saum und Ärmelnähten | Halbmond im Nacken | Oversized geschnitten



BY037 | BY037 **Ladies' Oversized Hoody**

100% Baumwolle (Grey: 90% Baumwolle / 10% Viskose), (Charcoal: 60% Baumwolle / 40% Polyester)
XS, S, M, L, XL
240 g/m² Build Your Brand

BLACK	CHARCOAL (HEATHER)	GREY
-------	--------------------	------

Loose Terry | Neutrales Größenlabel ohne Branding | Modisch abgerundeter Saum | Ripp-Bündchen an Ärmelöffnung | Kapuze mit einfacher Teilungsnäht | Metall-Ösen an Kapuze mit flachen Kordeln

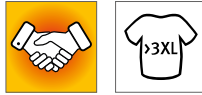

BY098 | BY098 **Sweat Pull Over Hoody**

65% Baumwolle / 35% Polyester
S, M, L, XL, XXL, 3XL, 4XL, 5XL
300 g/m²

Build Your Brand

- BLACK
- NAVY
- SAND

Dekorative Brusttasche | Kordelzug am Bündchen | Kapuze mit innenliegendem Kragen | Weicher Baumwoll-Mix

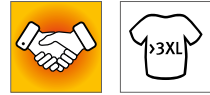

BY097 | BY097 **Ladies' Sweat Pull Over Hoody**

65% Baumwolle / 35% Polyester
XS, S, M, L, XL, XXL, 3XL, 4XL, 5XL
300 g/m²

Build Your Brand

- BLACK

Kapuze mit Stehkragen und Zipper | Aufgesetzte Brusttasche | Feine Kordelzug am Bündchen | Weicher Baumwoll-Mix

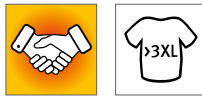
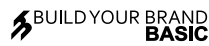

BYBB006 | BB006 **Basic Oversize Hoody**

80% Baumwolle / 20% Polyester
XS, S, M, L, XL, XXL, 3XL, 4XL, 5XL
330 g/m²

Build Your Brand Basic

- | | | | |
|-------|----------|----------|--------------|
| BLACK | BURGUNDY | CHARCOAL | HEATHER GREY |
| NAVY | OLIVE | WHITE | |

Übergroßer Schnitt | Weicher Baumwoll-Mix | Kapuze lässt sich mittels Kordelzug mit an den Enden eingefassten Bändern verstellen | Kängurutasche | Breite Bündchen an Ärmeln und Saum | Nur ein Größenetikett - für einfaches Rebranding



BY162 | BY162 **Ultra Heavy Cotton Box Hoody**

100% Baumwolle
S, M, L, XL, XXL, 3XL, 4XL, 5XL
460 g/m²

Build Your Brand

- | | | | |
|--------------|---------------|------------------|-------------|
| BARK | BERYL BLUE | BLACK | CITY RED |
| COBALT BLUE | DARK GREY | FORGOTTEN ORANGE | GREEN |
| GREY | LIGHT MINT | LILAC | MAGNET |
| OCEAN BLUE | READY FOR DYE | SAND | UNION BEIGE |
| VINTAGE BLUE | WHITE | | |

Großer Herren Hoodie mit extra schwerem und gemütlichem Stoff | French Terry | Urban Fit (fällt noch großzügiger aus als Oversize Fit) | Känguru-Tasche und Kapuze | Breite Rippenbündchen an Ärmeln und Saum | Ready For Dye: ungebleichte/ungefärbte Baumwolle

SWEATSHIRTS (HOODED FASHION)

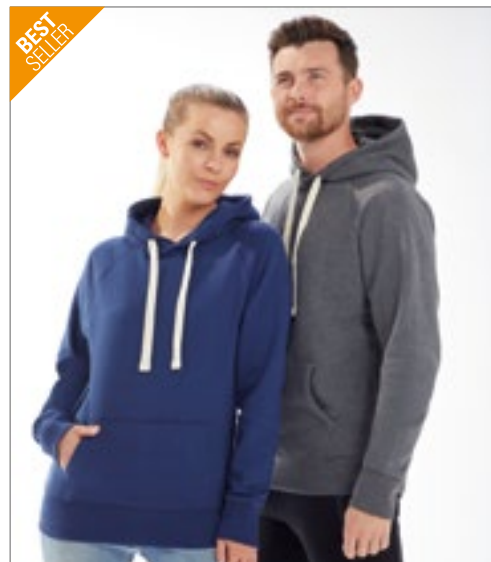

HRM900 | 900 Unisex Sweat Hoody
 80% Baumwolle / 20% Polyester (Grey Melange: 90% Baumwolle / 10% Viskose)
XS, S, M, L, XL, XXL, 3XL, 4XL, 5XL, 6XL
 320 g/m² HRM

BLACK	DARK GREY	DENIM	GREY MELANGE
NAVY			

XS, S, M, L, XL, XXL, 3XL, 4XL, 5XL

OFF WHITE	RASPBERRY	RED	ROYAL BLUE
-----------	-----------	-----	------------

Weiches Mischgewebe | Modischer, körperbetonter Schnitt | Sehr glatte Oberflächenstruktur mit angerauter Innenseite | Kapuze mit mittig bestickter, flacher Kontrast-Kordel und Kontrast-Innenfutter | Beidseitig je eine HRM-Metall-Öse | Verstärktes, farblich passendes Nackenband | Saum und Abschluss von Taschen und Ärmeln aus elastischen 2x2 Ripp-Strick-Bündchen | Labelfrei | Gewebtes Fair4All Flaglabel in der linken Seitennaht | BSCI zertifizierte Produktion

P73 | M73 The Superstar Hoodie
 80% Baumwolle / 20% Polyester
S, M, L, XL, XXL
 330 g/m² Mantis

BLACK	CHARCOAL GREY MELANGE	FOREST GREEN	HEATHER GREY MELANGE
SWISS NAVY			

Zertifizierung als Bio-Baumwolle in Arbeit | Kängurutaschen | Sehr weiches Tragegefühl | Abreißbares Größenetikett | Breite, elastische 2x2 Ripp-Bündchen an Ärmeln und Saum | Raglan-Ärmel | Flacher, breiter Kordelzug an Kapuze in Kontrastfarbe „Offwhite“ | Weiche „Pfirsichhaut“-Oberfläche und innen angeraut für ein weiches Gefühl | 3-teilige Kapuze mit Waffelstruktur-Futter



E2111 | 2111F Men's Heather Hoody 60/40
 60% Baumwolle / 40% Polyester
S, M, L, XL, XXL
 250 g/m² Promodoro

HEATHER BLACK	HEATHER BLUE	SPORTS GREY (HEATHER)
---------------	--------------	-----------------------

Kasak-Sweatshirt mit einem hohen, überkreuzten Kragen und Doppel-Kapuze | Figurbetont | Molton brushed | Neutrales Größenetikett im Nacken | 60% gekämmte Baumwolle / 40% Polyester



E2112 | 2112F Women's Heather Hoody 60/40
 60% Baumwolle / 40% Polyester
XS, S, M, L, XL
 250 g/m² Promodoro

HEATHER BLACK	HEATHER BLUE	HEATHER ROSE
---------------	--------------	--------------

Kasak-Sweatshirt mit einem hohen, überkreuzten Kragen und Doppel-Kapuze | Figurbetont | Molton brushed | Neutrales Größenetikett im Nacken | 60% gekämmte Baumwolle / 40% Polyester



NP303 | PRM22BP Men's Midweight Baja Stripe French Terry Hooded Pullover
 80% Baumwolle / 20% Polyester
XS, S, M, L, XL, XXL, 3XL
 270 g/m² Independent

AZUL MARINO CLASICO	BLACK	HUMO
ROJO CARDENAL	VERDE BOSQUE	

French Terry aus Baumwoll-Polyester-Gemisch | Ungefütterte Kapuze | Spaltstich-Doppelnähte | 1x1 Ripp-Strick an Ärmelbündchen und Taillenbund | Genähte Ösen | Twill-Nackenband | Kängurutasche an der Vorderseite | Slim fit | Amerikanische Größen, Artikel fällt sehr groß aus



JH022 | JH022 **Tie-Dye Hoodie**

80% Baumwolle / 20% Polyester
XS, S, M, L, XL, XXL
280 g/m²

Just Hoods

BLUE CLOUD GREY PINK MARBLE PASTEL SUNSET DIP TIE-DYE SWIRL

Ringgesponnene Baumwolle | Entspannter Schnitt | Zwillingsnadelstich-Detail | Doppellagige Kapuze mit rundem Zugband | Kängurutasche | Gebürstetes Innenvlies | Gerippte Ärmelabschlüsse und Saum | Tie-Dye-Design | Jedes Kleidungsstück ist ein Unikat | Pip-Etikett mit Größenangabe

BEST
SELLER



NP380 | IND4000C **Men's Heavyweight Hooded Pullover**

70% Baumwolle / 30% Polyester (Heather Farben:
52% Baumwolle / 48% Polyester), (Camo Farben:
75% Baumwolle / 25% Polyester)

XS, S, M, L, XL, XXL, 3XL, 4XL

330 g/m²

Independent

XS, S, M, L, XL, XXL, 3XL, 4XL

BLACK	CHARCOAL HEATHER
GREY HEATHER	NAVY
WHITE	

XS, S, M, L, XL, XXL, 3XL

ALPINE GREEN	ARMY
ARMY CAMO	BLACK CAMO
BLUE AQUA	BONE
CARDINAL	CHARCOAL (SOLID)
CHARCOAL HEATHER/BLACK	CHARCOAL HEATHER/CURRENT
DARK GREEN	FOREST CAMO
GOLD	GREY HEATHER/BLACK
GREY HEATHER/SLATE BLUE	GUNMETAL HEATHER
LAVENDER	LIGHT PINK
LIGHT YELLOW	MAROON
MINT	PEACH
RED	ROYAL
SADDLE	SAFETY ORANGE
SAFETY YELLOW	SANDSTONE
SLATE BLUE	SNOW CAMO
TIGER CAMO	

S, M, L, XXL, 3XL

CLASSIC NAVY

Oberfaden aus 100% Baumwolle mit 32 Einzelfäden für hervorragende Bedruckbarkeit und Weichheit | Hinweis: Die Farbvariante Heather besteht nicht aus 100% Baumwolle | Kapuze mit Fleecefutter | Alle Nähte in Spaltstich-Doppelnah-Ausführung | Twill-Nackenband | 1x1 Ripp-Strick an Ärmelbündchen und Taillenbund | Nickel-Ösen





JustHoods
AWDs



JH014 | JH014 Camo Hoodie

70% Baumwolle / 30% Polyester
XS, S, M, L, XL, XXL
280 g/m²

Just Hoods

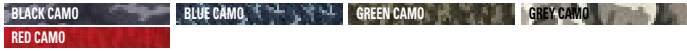

Zwillingsnadelstich-Detail | Klassischer, durchgehender Camouflage-Druck | Doppellagige Kapuze | Flache Zugkordeln | Gebürstetes Innenvlies | Gerippte Ärmelabschlüsse und Saum | Weiches Baumwollgewebe sorgt für eine ideale Druckoberfläche | Leicht heraustrennbares Etikett zum einfachen Umlabeln | Worldwide Responsible Accredited Production (WRAP)-zertifizierte Produktion



BURNSIDE



BU8603 | 8603 Printed Striped Marl Pullover

55% Baumwolle / 45% Polyester
S, M, L, XL, XXL, 3XL
280 g/m²

Burnside



Abgesteppter V-Ausschnitt passend zur Kapuze | Tunnelzug-Kapuze, gerippte Ärmelabschlüsse und Saum in Schwarz | Kängurutaschen | Handytasche mit Reißverschluss



JAMES & NICHOLSON

JN961 | JN961 Men's Lifestyle Hoody

80% Baumwolle / 20% Polyester
S, M, L, XL, XXL, 3XL
280 g/m²

James&Nicholson



Modische Kontrastnähte | Hochwertige, weiche Sweat-Qualität, innen angeraut | Bündchen mit Elasthan | Flatlocknähte in Kontrastfarbe | Doppellagige Kapuze innen und Kordel in Kontrastfarbe



JN960 | JN960 Ladies' Lifestyle Hoody

80% Baumwolle / 20% Polyester
S, M, L, XL, XXL
280 g/m²

James&Nicholson



Modische Kontrastnähte | Hochwertige, weiche Sweat-Qualität, innen angeraut | Bündchen mit Elasthan | Flatlocknähte in Kontrastfarbe | Doppellagige Kapuze innen und Kordel in Kontrastfarbe | Leicht tailliert, lässiger Schnitt



SWEATSHIRTS (HOODED FASHION)



Just Hoods
RWD



JH100 | JH100

Chunky Hoodie

80% Baumwolle / 20% Polyester (Charcoal (Heather): 52% Baumwolle / 48% Polyester), (Heather Grey: 75% Baumwolle / 25% Polyester)

XS, S, M, L, XL, XXL

400 g/m²

Just Hoods

CHARCOAL (HEATHER) | HEATHER GREY | JET BLACK | OXFORD NAVY

Ringspinn-Baumwolle | Overlock-Ziernähte überall | Doppellagige Kapuze mit Innenseite aus strukturiertem Stoff in Heather Grey | Weiße, breite, flache Zugkordel an der Kapuze | Kängurutasche | Tief gerippte Bündchen und Saum | Gebürstetes Innenvlies | Weiches Baumwollgewebe sorgt für eine ideale Druckoberfläche | Worldwide Responsible Accredited Production (WRAP)-zertifizierte Produktion | Einfaches Abreißetikett | Moderne Seiteneinsätze | Seitentaschen

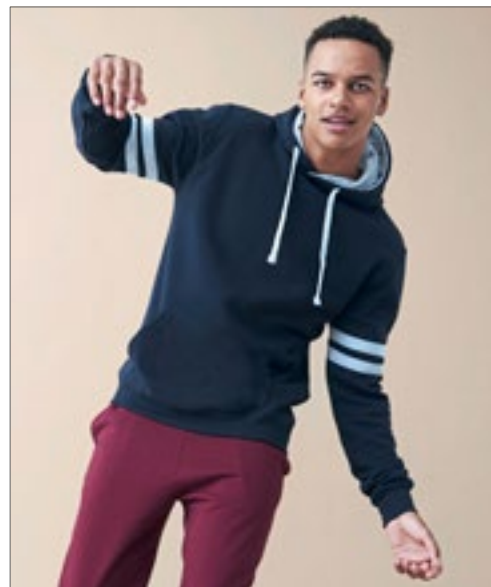

Just Hoods
RWD



JH103 | JH103

Game Day Hoodie

70% Baumwolle / 30% Polyester (Heather Grey: 65% Baumwolle / 35% Polyester)

XS, S, M, L, XL, XXL, 3XL

330 g/m²

Just Hoods

DEEP BLACK/HEATHER GREY | HEATHER GREY/DEEP BLACK | NEW FRENCH NAVY/HEATHER GREY

Ringgesponnene Baumwolle | Schwerer Hoodie | Gestreifte Details am Ärmel | Regular fit | Doppellagige Kapuze mit Single-Jersey-Kontrastfutter | Zwillingenadelstich-Detail | Eingesetzter Ärmel | Kängurutasche | 2 x 1 gerippte Ärmelabschlüsse und Saum | Gebürstetes Innenvlies | Weiches Baumwollgewebe sorgt für eine ideale Druckoberfläche | Einfaches Abreißetikett



Just Hoods
RWD



JH003 | JH003

Varsity Hoodie

80% Baumwolle / 20% Polyester (Charcoal (Heather): 52% Baumwolle / 48% Polyester), (Heather Grey: 75% Baumwolle / 25% Polyester)

XS, S, M, L, XL, XXL, 3XL, 4XL, 5XL

280 g/m²

Just Hoods

XS, S, M, L, XL, XXL, 3XL, 4XL, 5XL

HEATHER GREY/FRENCH NAVY | JET BLACK/FIRE RED | JET BLACK/HEATHER GREY

NEW FRENCH NAVY/HEATHER GREY

XS, S, M, L, XL, XXL

BABY PINK/ARCTIC WHITE | BURGUNDY/GOLD | CHARCOAL (HEATHER)/JET BLACK

CHARCOAL (HEATHER)/ORANGE CRUSH | DESERT SAND/VANILLA MILKSHAKE | FIRE RED/ARCTIC WHITE

FIRE RED/JET BLACK | HAWAIIAN BLUE/OXFORD NAVY | HEATHER GREY/FIRE RED

HOT PINK/FRENCH NAVY | JET BLACK/HOT PINK | JET BLACK/KELLY GREEN

JET BLACK/ORANGE CRUSH | JET BLACK/PURPLE | JET BLACK/SAPPHIRE BLUE

KELLY GREEN/ARCTIC WHITE | NEW FRENCH NAVY/SKY BLUE | OXFORD NAVY/HAWAIIAN BLUE

OXFORD NAVY/SUN YELLOW | PURPLE/SUN YELLOW | ROYAL BLUE/ARCTIC WHITE

ROYAL BLUE/SUN YELLOW | SAPPHIRE BLUE/HEATHER GREY | SAPPHIRE BLUE/ORANGE CRUSH

XS, S, M, L, XL, XXL, 3XL

BURGUNDY/CHARCOAL (HEATHER) | JET BLACK/GOLD | NEW FRENCH NAVY/FIRE RED

S, M, L, XL, XXL

ARCTIC WHITE/FRENCH NAVY | CHARCOAL (HEATHER)/BURGUNDY | CHARCOAL (HEATHER)/HEATHER GREY

FOREST GREEN/GOLD | HEATHER GREY/JET BLACK | HEATHER GREY/SAPPHIRE BLUE

JET BLACK/ARCTIC WHITE | JET BLACK/SUN YELLOW | OXFORD NAVY/CANDYFLOSS PINK

PURPLE/HEATHER GREY | SKY BLUE/ARCTIC WHITE

Zwillingenadelstich-Detail | Doppellagige Kapuze mit kontrastfarbener Innenseite | Gebürstetes Innenvlies | Flache Zugbänder in Kontrastfarbe | Kängurutasche | Worldwide Responsible Accredited Production (WRAP)-zertifizierte Produktion | Gerippte Bündchen und Saum | Einfaches Abreißetikett | Weiches Baumwollgewebe sorgt für eine ideale Druckoberfläche



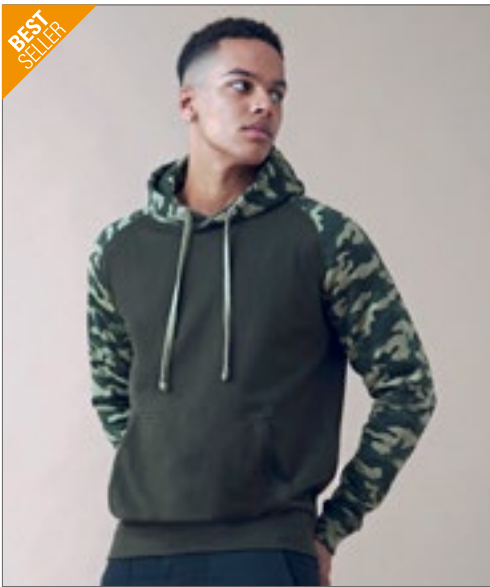

JustHoods
RWDs

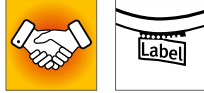

JH009 | JH009 **Baseball Hoodie**

80% Baumwolle / 20% Polyester (Charcoal (Heather): 52% Baumwolle / 48% Polyester), (Heather Grey: 75% Baumwolle / 25% Polyester), (Camo Farben: 70% Baumwolle / 30% Polyester)

S, M, L, XL, XXL
280 g/m²

Just Hoods

CHARCOAL (HEATHER)/HEATHER GREY	CHARCOAL (HEATHER)/JET BLACK	HEATHER GREY/JET BLACK
JET BLACK/FIRE RED	JET BLACK/GOLD	JET BLACK/SAPPHIRE BLUE
OXFORD NAVY/HEATHER GREY	SOLID BLACK/BLACK CAMO	SOLID GREEN/GREEN CAMO

Doppelnaht-Details | Kontrastfarbene Raglan-Ärmel | Doppellagige Kapuze | Flache Zugbänder in Kontrastfarbe | Gerippte Ärmelabschlüsse und Saum | Gebürstetes Innenvlies | Weiches Baumwollgewebe sorgt für eine ideale Druckoberfläche | Leicht herausrennbares Etikett zum einfachen Umlabeln | Worldwilde Responsible Accredited Production (WRAP)-zertifizierte Produktion

INDEPENDENT
TRADING COMPANY



NP302 | IND40RP **Men's Lightweight Raglan Hooded Pullover**

55% Baumwolle / 45% Polyester

XS, S, M, L, XL, XXL, 3XL

230 g/m²

Independent

CHARCOAL HEATHER/ARMY HEATHER	CHARCOAL HEATHER/BLACK	CHARCOAL HEATHER/BURGUNDY HEATHER
CHARCOAL HEATHER/CLASSIC NAVY HEATHER	CHARCOAL HEATHER/ROYAL HEATHER	GUNMETAL HEATHER/ARMY HEATHER
GUNMETAL HEATHER/BLACK	GUNMETAL HEATHER/BURGUNDY HEATHER	GUNMETAL HEATHER/CHARCOAL HEATHER
GUNMETAL HEATHER/CLASSIC NAVY HEATHER	GUNMETAL HEATHER/ROYAL HEATHER	

Fleece aus Baumwoll-Polyester-Gemisch | Raglan-Ärmel | Kapuze mit Jersey-Futter | Spaltstich-Doppelnähte | Kängurutasche an der Vorderseite | Twill-Nackenband | 1x1 Ripp-Strick an Ärmelbündchen und Taillenbund | Nickel-Ösen | Slim fit | Amerikanische Größen, Artikel fällt sehr groß aus



SOL'S
the fair spirit



L03818 | 03818 **Unisex Collins Hooded Sweatshirt**

80% Baumwolle / 20% Polyester

XS, S, M, L, XL, XXL, 3XL

280 g/m²

SOL'S

CREAMY BLUE/CREAMY WHITE/CREAMY GREEN	NATURAL/CREAMY BLUE/LIGHT GREY (SOLID)	OFF WHITE/CREAMY PINK/CREAMY BLUE
---------------------------------------	--	-----------------------------------

Unisex | Gekämmte Bio-Baumwolle / Recycelter Polyester | 3-farbig, Farbblocks | Kängurutasche | Gefütterte Kapuze mit Kordel | Kragen, Ärmelbündchen und Saum gerippt | Halbmondpassé auf der Kragenninnenseite | Nackenband | Gebürstetes Fleece | Lässig komfortable Schnittform



BUILD YOUR BRAND



BY077 | BY077 **Raglan Hoody**

65% Baumwolle / 35% Polyester

S, M, L, XL, XXL

250 g/m²

Build Your Brand

BLACK/CHARCOAL (HEATHER)	CHARCOAL (HEATHER)/BLACK	HEATHER GREY/BLACK
--------------------------	--------------------------	--------------------

Neutrales Größenlabel ohne Branding | Für Nackendruck geeignet | Raglan-Ärmel | Nackenband | Ripp-Bündchen an den Ärmeln, am Saum und den Öffnungen der Kängurutasche | Kapuze mit Kordel und Metall-Ösen | Halbmond im Nacken | Normal geschnitten

SWEATSHIRTS (HOODED FASHION)



miners
mate



MY610 | MY610 **my mate - Men's Hoody**

Uni Farben: 80% Baumwolle / 20% Polyester; Heather Farben: 60% Baumwolle / 40% Polyester; Heather Grey: 85% Baumwolle / 15% Viskose

S, M, L, XL, XXL, 3XL
300 g/m²

Miners mate

BLACK/HEATHER BLACK	BURGUNDY/HEATHER BURGUNDY	GREY SOLID/HEATHER GREY
HEATHER GREY/GREY SOLID	NAVY/HEATHER NAVY	OLIVE/HEATHER OLIVE

Klassische Passform | Ringgesponnene Baumwolle | 3-lagige Sweatware, innen weich angeraut, mit einer 100% Baumwoll-Oberfläche | Gleichfarbige Kordel | 2x1 Ripp an Ärmel- und Bundabschluss | Kängurutasche | Entfernbare miners mate Etikett | Neutrales Größenetikett im Bund, seitlich versetzt | Einlaufvorbehandelt und Enzymgewaschen

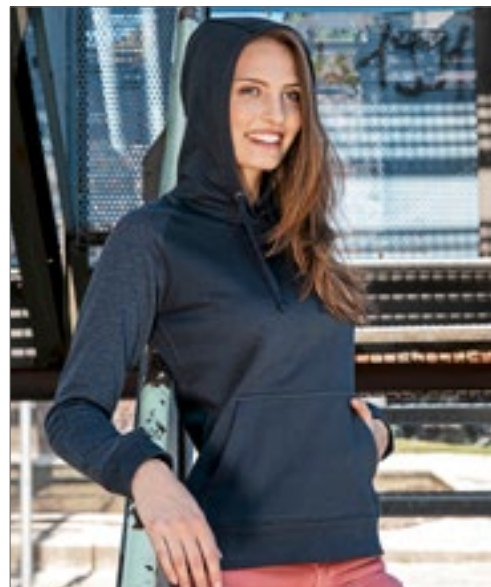

miners
mate



MY620 | MY620 **my mate - Ladies' Hoody**

Uni Farben: 80% Baumwolle / 20% Polyester; Heather Farben: 60% Baumwolle / 40% Polyester; Heather Grey: 85% Baumwolle / 15% Viskose

XS, S, M, L, XL, XXL
300 g/m²

Miners mate

BLACK/HEATHER BLACK	BURGUNDY/HEATHER BURGUNDY	GREY SOLID/HEATHER GREY
HEATHER GREY/GREY SOLID	NAVY/HEATHER NAVY	OLIVE/HEATHER OLIVE

Klassische Passform | Ringgesponnene Baumwolle | 3-lagige Sweatware, innen weich angeraut, mit einer 100% Baumwoll-Oberfläche | Gleichfarbige Kordel | 2x1 Ripp an Ärmel- und Bundabschluss | Kängurutasche | Entfernbare miners mate Etikett | Neutrales Größenetikett im Bund, seitlich versetzt | Einlaufvorbehandelt und Enzymgewaschen



miners
mate



MY611 | MY611 **my mate - Men's No Pocket Hoody**

Uni Farben: 80% Baumwolle / 20% Polyester; Heather Farben: 60% Baumwolle / 40% Polyester; Heather Grey: 85% Baumwolle / 15% Viskose

S, M, L, XL, XXL, 3XL
300 g/m²

Miners mate

BLACK/HEATHER BLACK	BURGUNDY/HEATHER BURGUNDY	GREY SOLID/HEATHER GREY
HEATHER GREY/GREY SOLID	NAVY/HEATHER NAVY	OLIVE/HEATHER OLIVE

Klassische Passform | Ringgesponnene Baumwolle | 3-lagige Sweatware, innen weich angeraut, mit einer 100% Baumwoll-Oberfläche | Gleichfarbige Kordel | 2x1 Ripp an Ärmel- und Bundabschluss | Entfernbare miners mate Etikett | Neutrales Größenetikett im Bund, seitlich versetzt | Einlaufvorbehandelt und Enzymgewaschen



miners
mate



MY621 | MY621 **my mate - Ladies' No Pocket Hoody**

Uni Farben: 80% Baumwolle / 20% Polyester; Heather Farben: 60% Baumwolle / 40% Polyester; Heather Grey: 85% Baumwolle / 15% Viskose

XS, S, M, L, XL, XXL
300 g/m²

Miners mate

BLACK/HEATHER BLACK	BURGUNDY/HEATHER BURGUNDY	GREY SOLID/HEATHER GREY
HEATHER GREY/GREY SOLID	NAVY/HEATHER NAVY	OLIVE/HEATHER OLIVE

Klassische Passform | Ringgesponnene Baumwolle | 3-lagige Sweatware, innen weich angeraut, mit einer 100% Baumwoll-Oberfläche | Gleichfarbige Kordel | 2x1 Ripp an Ärmel- und Bundabschluss | Entfernbare miners mate Etikett | Neutrales Größenetikett im Bund, seitlich versetzt | Einlaufvorbehandelt und Enzymgewaschen



BUILD YOUR BRAND BASIC

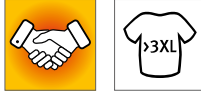

BYBB005 | BB005 Basic Raglan Hoody

50% Baumwolle / 50% Polyester
XS, S, M, L, XL, XXL, 3XL, 4XL, 5XL
270 g/m²

Build Your Brand Basic

BLACK/RED	CHARCOAL/BLACK	HEATHER GREY/BLACK
NAVY/BURGUNDY	WHITE/BLACK	

Farblich abgesetzte Raglan-Ärmel | Verstellbare Kapuze | Großzügige Kängurutasche | Gerippte Abschlüsse | Nur ein Größenetikett - für einfaches Rebranding



ROLY



RY1058 | SU1058 Badet Hooded Sweatshirt

50% Baumwolle / 50% Polyester (Heather Grey: 55% Baumwolle / 40% Polyester / 5% Viskose)
XS, S, M, L, XL, XXL
280 g/m²

Roly

BLACK 02/HEATHER GREY 58	HEATHER GREY 58/BLACK 02	HEATHER GREY 58/BOTTLE GREEN 56
HEATHER GREY 58/GARNET RED 57	HEATHER GREY 58/LIGHT PINK 48	HEATHER GREY 58/PURPLE 71
HEATHER GREY 58/RED 60	HEATHER GREY 58/ROYAL BLUE 05	NAVY BLUE 55/HEATHER GREY 58

Unisex Sweatshirt zweifarbig | Kapuze mit gekreuzten Kragen und Metallösen | Kapuze innen aus Single Jersey | Kordelzug und Raglanärmel in Kontrastfarbe | Kängurutasche | 1x1 Rippstrick mit Elasthan an Ärmelbündchen und Saum | Innen angeraut | Herausreißbares Label



SOL'S
the fair spirit



L02998 | 02998 Unisex Seattle Sweat

Außen: 100% Baumwolle, Innen: 80% Baumwolle / 20% Polyester (Grey/Navy, Grey/Burgundy: 75% Baumwolle / 20% Polyester / 5% Viskose), (Charcoal Melange/Black: 60% Baumwolle / 40% Polyester)
XS, S, M, L, XL, XXL, 3XL
280 g/m²

SOL'S

CHARCOAL GREY MELANGE/BLACK	GREY MELANGE/BURGUNDY	GREY MELANGE/FRENCH NAVY
RED/FRENCH NAVY	WHITE/FRENCH NAVY	

Fleece-Material mit geringer Schrumpfung (280); 80% Ringspun-Baumwolle / 20% Polyester; angerautes Futter; Außen: 100% Baumwolle | 2-farbig | Raglan-Ärmel | Kängurutasche an der Vorderseite | Ripp an Bündchen und Saum | Gefütterte Kapuze, mit Kordel verstellbar | Nackenband | Kein Label | Geschnitten und genäht



TEE JAYS



TJ5432 | 5432 Two-Tone Hooded Sweatshirt

70% Baumwolle / 30% Polyester
S, M, L, XL, XXL, 3XL
310 - 320 g/m²

Tee Jays

HEATHER GREY/DARK GREY (SOLID)	HEATHER GREY/NAVY
--------------------------------	-------------------

Hochwertiger, gerippter Stoff mit Elasthan | Große Vordertasche | Innen gebürstet | Doppelt genäht

05

SWEAT JACKETS



HRM707/HRM807 310

297 HOODED

312 HOODED FASHION

323 JACKETS

330 COLLEGE



FRUIT OF THE LOOM®



F407 | 62-144-0 **Lightweight Hooded Sweat Jacket**

80% Baumwolle / 20% Polyester

S, M, L, XL, XXL

240 g/m²

Fruit of the Loom

AZURE BLUE	BLACK	BURGUNDY	DEEP NAVY
HEATHER GREY	KELLY GREEN	LIGHT GRAPHITE (SOLID)	ORANGE
RED	ROYAL BLUE	WHITE	

Lightweight Sweat-Material, unbrushed | Raglan-Ärmel | Kapuze mit gleichfarbiger, flacher Kordel | Verdeckter Reißverschluss für bessere Bedruckbarkeit | Zwei aufgesetzte Taschen | Bündchen aus Baumwolle/Lycra® Ripp



FRUIT OF THE LOOM®



F408 | 62-150-0 **Ladies' Lightweight Hooded Sweat Jacket**

80% Baumwolle / 20% Polyester

XS, S, M, L, XL, XXL

240 g/m²

Fruit of the Loom

BLACK	BURGUNDY	DEEP NAVY	FUCHSIA
HEATHER GREY	LIGHT GRAPHITE (SOLID)	ORANGE	RED
ROYAL BLUE	WHITE		

Lightweight Sweat-Material, unbrushed | Raglan-Ärmel | Kapuze mit gleichfarbiger, flacher Kordel | Verdeckter Reißverschluss für bessere Bedruckbarkeit | Femininer Schnitt durch taillierte Seitennähte | Zwei aufgesetzte Taschen | Bündchen aus Baumwolle/Lycra® Ripp



Neutral
Certified Responsibility™



NE62301 | 062301 **Unisex Jersey Hoodie With Zip**

100% Baumwolle

XS, S, M, L, XL, XXL, 3XL

155 g/m²

Neutral

BLACK	BORDEAUX	MILITARY	NAVY
SPORT GREY	WHITE		

Fairtrade-zertifizierte Baumwolle | Zertifizierte, gekämmte Bio-Baumwolle | Single-Jersey Strick | Kängurutasche | Passender und verborgener YKK-Reißverschluss | Nackenband innen | Doppelt gefütterte Kapuze



FRUIT OF THE LOOM®



F401N | 62-062-0 **Classic Hooded Sweat Jacket**

80% Baumwolle / 20% Polyester (Dark Heather Grey: 60% Baumwolle / 40% Polyester)

S, M, L, XL, XXL, 3XL, 4XL, 5XL

280 g/m² (White, Heather Grey: 260 g/m²)

Fruit of the Loom

BLACK	HEATHER GREY
-------	--------------

S, M, L, XL, XXL	BURGUNDY	CLASSIC OLIVE	DARK HEATHER GREY
AZURE BLUE	RED	ROYAL BLUE	WHITE
LIGHT GRAPHITE (SOLID)			

S, M, L, XL, XXL, 3XL

DEEP NAVY

Verdeckter Reißverschluss für bessere Bedruckbarkeit | Doppellagige Kapuze mit gleichfarbigem, flachem Kordelzug | Single-Jersey Nackenband | Zwei aufgesetzte Taschen | Bündchen aus Baumwolle/Lycra® Ripp

SWEAT JACKETS (HOODED)



FRUIT OF THE LOOM®



F401 | 62-034-0 **Premium Hooded Sweat Jacket**

70% Baumwolle / 30% Polyester

S, M, L, XL, XXL, 3XL, 4XL

280 g/m² (Heather Grey: 260 g/m²)

Fruit of the Loom

S, M, L, XL, XXL, 3XL, 4XL

BLACK CHARCOAL (SOLID) DEEP NAVY HEATHER GREY

S, M, L, XL, XXL

BURGUNDY CLASSIC OLIVE RED ROYAL BLUE

Verdeckter Reißverschluss für bessere Bedruckbarkeit | Doppelte Kapuze mit gleichfarbiger, flacher Kordel | Single-Jersey Nackenband | Zwei aufgesetzte Taschen | Überall Doppelnähte | Taillen- und Armbund aus Baumwolle/Elasthan Ripp

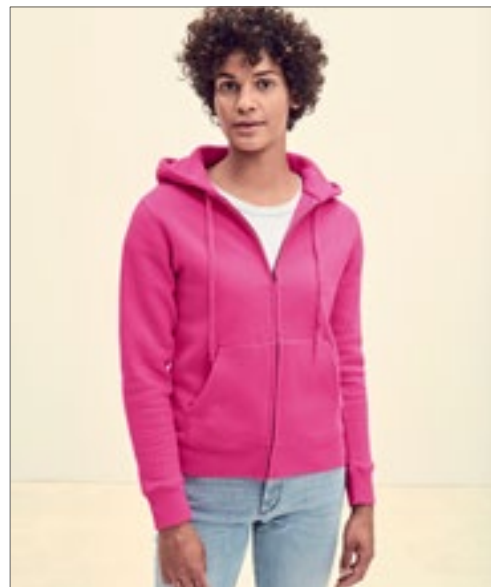

FRUIT OF THE LOOM®



F440N | 62-118-0 **Ladies' Premium Hooded Sweat Jacket**

70% Baumwolle / 30% Polyester

XS, S, M, L, XL, XXL

280 g/m²

Fruit of the Loom

AZURE BLUE BLACK DEEP NAVY FUCHSIA
HEATHER GREY RED WHITE

Verdeckter Reißverschluss für bessere Bedruckbarkeit | Doppellagige Kapuze mit gleichfarbiger, flacher Kordel | Single-Jersey Nackenband | Zwei aufgesetzte Taschen | Taillen- und Armbund aus Baumwolle/Elasthan Ripp | Taillierte Seitennähte für einen femininen Schnitt



BCWU03K | WW03K **KING Zipped Hood Jacket °**

80% Baumwolle / 20% Polyester (Heather Grey: 75% Baumwolle / 21% Polyester / 4% Viskose), (Heather Mid Grey: 60% Baumwolle / 40% Polyester)

XS, S, M, L, XL, XXL, 3XL, 4XL

280 g/m²

B&C

XS, S, M, L, XL, XXL, 3XL, 4XL

ASPHALT BLACK PURE HEATHER GREY NAVY BLUE
RED ROYAL WHITE

XS, S, M, L, XL, XXL, 3XL

DARK CHERRY HEATHER MID GREY KHAKI NAVY

Unisex | Innen gebürstetes Fleece | Lange Ärmel | Normale Passform | Einlaufvorbehandelte, ringgesponnene gekämmte Baumwolle | Seitennähte | Kapuze mit Single-Jersey-Futter | Flache Zugschnur mit luxuriösen Metallspitzen | Qualitativ hochwertiges, langlebiges Nackenband | Verdeckter Reißverschluss aus Metall | Single-Jersey-Halbmond im Rücken | Sehr weiches Gewebe mit Pfirsichhauteffekt aus 100% Baumwolle (B&C PST-Technologie) | Glatte, weiche und ebene Oberfläche | Weiches Doppel-Satin-Etikett



BCWW03Q | WW03Q **QUEEN Zipped Hood Jacket °**

80% Baumwolle / 20% Polyester (Heather Grey: 75% Baumwolle / 21% Polyester / 4% Viskose), (Heather Mid Grey: 60% Baumwolle / 40% Polyester)

XS, S, M, L, XL, XXL, 3XL

280 g/m²

B&C

XS, S, M, L, XL, XXL, 3XL

ASPHALT BLACK PURE HEATHER GREY NAVY BLUE
RED ROYAL WHITE

XS, S, M, L, XL, XXL

DARK CHERRY HEATHER MID GREY KHAKI NAVY

Innen gebürstetes Fleece | Lange Ärmel | Normale Passform | Einlaufvorbehandelte, ringgesponnene gekämmte Baumwolle | Seitennähte | Kapuze mit Single-Jersey-Futter | Flache Zugschnur mit luxuriösen Metallspitzen | Qualitativ hochwertiges, langlebiges Nackenband | Verdeckter Reißverschluss aus Metall | Single-Jersey-Halbmond im Rücken | Sehr weiches Gewebe mit Pfirsichhauteffekt aus 100% Baumwolle (B&C PST-Technologie) | Glatte, weiche und ebene Oberfläche | Weiches Doppel-Satin-Etikett



BCWU35B | WU35B **Inspire Zipped Hood Jacket °**

80% Baumwolle / 20% Polyester (Heather Grey: 71% Baumwolle / 25% Polyester / 4% Viskose)

XS, S, M, L, XL, XXL, 3XL
280 g/m²

B&C

ASPHALT	BLACK PURE	HEATHER GREY	NAVY
NAVY BLUE	OFF WHITE	RED	ROYAL
SAGE	SOFT ROSE	WHITE	

Unisex | French Terry | Lange Ärmel | Normale Passform | Einlaufvorbehandelte, ringgesponnene gekämmte Bio-Baumwolle | Recycelter Polyester | Seitennähte | Einfaches Branding: Kein B&C-Etikett | Innen Halbmond aus Single-Jersey auf Rückseite | Qualitativ hochwertiges Nackenband mit Fischgrät-Muster | Verdeckter Reißverschluss aus Metall | Kapuze mit Single-Jersey-Futter | Modischer Kordelzug | Ungebürstete Qualität | Widerstandsfähige Qualität | Weiches Handgefühl | Glatte und weiche Oberfläche | In Seitennaht: Weiches Satin-Etikett



BCWW36B | WW36B **Inspire Zipped Hood Jacket /Women °**

80% Baumwolle / 20% Polyester (Heather Grey: 71% Baumwolle / 25% Polyester / 4% Viskose)

XS, S, M, L, XL, XXL
280 g/m²

B&C

ASPHALT	BLACK PURE	HEATHER GREY	NAVY
NAVY BLUE	OFF WHITE	RED	ROYAL
SAGE	SOFT ROSE	WHITE	

French Terry | Lange Ärmel | Normale Passform | Einlaufvorbehandelte, ringgesponnene gekämmte Bio-Baumwolle | Recycelter Polyester | Seitennähte | Einfaches Branding: Kein B&C-Etikett | Innen Halbmond aus Single-Jersey auf Rückseite | Qualitativ hochwertiges Nackenband mit Fischgrät-Muster | Verdeckter Reißverschluss aus Metall | Kapuze mit Single-Jersey-Futter | Modischer Kordelzug | Ungebürstete Qualität | Widerstandsfähige Qualität | Weiches Handgefühl | Glatte und weiche Oberfläche | In Seitennaht: Weiches Satin-Etikett



BCWU125 | WU125 **ID.205 Sweat-Jacket 50/50**

50% Baumwolle / 50% Polyester

XS, S, M, L, XL, XXL
270 g/m²

B&C

ANTHRACITE	BLACK	HEATHER GREY	NAVY
RED			

Kapuzen-Jacke mit durchgehendem Reißverschluss | Unisex-Style | Voluminöser Griff | Flauschiges Innenfutter | Neutrales Größenlabel ohne Branding | Saum und Ärmelbündchen aus 1x1-Elasthan-Ripp-Strick | Versetzte Doppelnähte am Armeinlass | Kängurutasche | 2-teilige, gefütterte Kapuze mit gleichfarbigem, runden Kordelzug | Robuster, hochwertiger Spiral-Reißverschluss in der gleichen Farbe mit Metallschieber und -schiebergriff | Regular fit | Eingesetzte Ärmel | Seitennähte | Angeraute Fleece-Innenseite | B&C Collection ist Mitglied der Fair Wear Foundation



JH250 | JH250 **Organic Zoodie**

80% Baumwolle / 20% Polyester (Heather Grey: 75% Baumwolle / 25% Polyester)

XS, S, M, L, XL, XXL
280 g/m²

Just Hoods

ARCTIC WHITE	BURGUNDY	CHARCOAL (HEATHER)	DEEP BLACK
HEATHER GREY	NEW FRENCH NAVY		

Bio-Baumwolle / recycelter Polyester | Kapuzen-Jacke mit durchgehendem YKK-Reißverschluss aus Metall | Verdeckter Hauptreißverschluss aus identischem Material | Zwillingnadelstich-Detail | Doppellagige Kapuze | Zugbänder in gleicher Farbe | Kängurutaschen | Gebürstetes Innenvlies | Gerippte Ärmelabschlüsse und Saum | Einfaches Abreißetikett | Weiches Baumwollgewebe sorgt für eine ideale Druckoberfläche

■ SWEAT JACKETS (HOODED)



BY085 | BY085 **Merch Zip Hoody**

65% Baumwolle / 35% Polyester
XS, S, M, L, XL, XXL, 3XL, 4XL, 5XL
250 g/m²

Build Your Brand

BLACK

Schlicht und sportlich | Metallzipper | Breite Rippbündchen | Aufgesetzte Fronttasche | Weicher Baumwoll-Mix



BY088 | BY088 **Ladies' Merch Zip Hoody**

65% Baumwolle / 35% Polyester
XS, S, M, L, XL, XXL, 3XL, 4XL, 5XL
250 g/m²

Build Your Brand

BLACK

Weicher Baumwoll-Mix | Leicht taillierter Schnitt | Metallzipper | Aufgesetzte Fronttasche

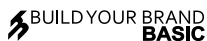

BYBB008 | BB008 **Basic Zip Hoody**

50% Baumwolle / 50% Polyester
XS, S, M, L, XL, XXL, 3XL, 4XL, 5XL
270 g/m²

Build Your Brand Basic

BLACK CHARCOAL HEATHER GREY NAVY OLIVE

Regular Fit | Breite Bündchen am Saum | Reißverschluss | Kapuze durch Kordelzug verstellbar | Aufgesetzte Kängurutasche

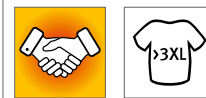
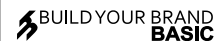

BYBB009 | BB009 **Ladies Basic Zip Hoody**

50% Baumwolle / 50% Polyester
XS, S, M, L, XL, XXL, 3XL, 4XL, 5XL
270 g/m²

Build Your Brand Basic

BLACK CHARCOAL HEATHER GREY NAVY OLIVE

Regular Fit | Breite Bündchen am Saum | Reißverschluss | Kapuze durch Kordelzug verstellbar | Aufgesetzte Kängurutasche



BEST SELLER

GILDAN®



G18600 | 18600 **Heavy Blend™ Adult Full Zip Hooded Sweatshirt**

50% Baumwolle / 50% Polyester

S, M, L, XL, XXL, 3XL, 4XL, 5XL

271 g/m²

Gildan

S, M, L, XL, XXL, 3XL, 4XL, 5XL

BLACK	NAVY	RED	ROYAL
SPORT GREY (HEATHER)			

S, M, L, XL, XXL

ASH (HEATHER)	CAROLINA BLUE	DARK CHOCOLATE	DARK HEATHER
FOREST GREEN	GRAPHITE HEATHER	IRISH GREEN	MAROON
PURPLE	SAFETY GREEN	SAFETY ORANGE	WHITE

Gesponnenes Garn für ein weiches Tragegefühl und weniger Pilling | Ungefütterte Kapuze mit farblich passendem Kordelzug | Metall-Reißverschluss | Eine Reißverschluss-Abdeckung ermöglicht das Bedrucken der gesamten Vorderseite | Doppelnah-Beuteltasche für zusätzliche Verstärkung | Doppelnähte an Schultern, Armausschnitt, Kragen, Bund und Ärmelabschluss | 1x1-Ripp mit Elasthan für mehr Stretch und Stabilität | Klassischer Schnitt, ohne Seitennähte | Heraustrennbares Etikett



ROLY®

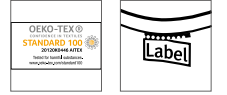

RY6425 | CQ6425 **Women's Veleta Sweatjacket**

50% Baumwolle / 50% Polyester (Heather Grey: 55% Baumwolle / 40% Polyester / 5% Viskose)

S, M, L, XL, XXL

280 g/m²

Roly

BLACK 02	HEATHER GREY 58	NAVY BLUE 55	RED 60
ROSETTE 78			

Innen angeraut | Mit Kapuze in gleichfarbigem Futter | Durchgehender Metall-Reißverschluss in Silber | Kängurutasche | Nackenband | Ripp-Strick 2x2 an den Ärmeln und Saum | Taillierter Schnitt | Herausreißbares Label



BEST SELLER

JustHoods®
AWDs



JH050 | JH050 **Zoodie**

80% Baumwolle / 20% Polyester (Charcoal (Heather): 52% Baumwolle / 48% Polyester), (Heather Grey: 75% Baumwolle / 25% Polyester), (Black Smoke: 70% Baumwolle / 30% Polyester)

S, M, L, XL, XXL, 3XL, 4XL, 5XL

280 g/m²

Just Hoods

S, M, L, XL, XXL, 3XL, 4XL, 5XL

DEEP BLACK	HEATHER GREY	JET BLACK
NEW FRENCH NAVY		

S, M, L, XL, XXL

ARCTIC WHITE	ASH (HEATHER)	BLACK SMOKE
BOTTLE GREEN	BURGUNDY	CHARCOAL (HEATHER)
DESERT SAND	DIGITAL LAVENDER	DUSTY GREEN
DUSTY PINK	FIRE RED	FOREST GREEN
HAWAIIAN BLUE	HOT PINK	KELLY GREEN
MUSTARD	ORANGE CRUSH	OXFORD NAVY
PURPLE	ROYAL BLUE	SAPPHIRE BLUE
STEEL GREY (SOLID)	STORM GREY (SOLID)	SUN YELLOW

Doppellagige Kapuze | Gerippte Bündchen und Saum | Zugbänder in gleicher Farbe | Durchgehender, verdeckter Reißverschluss | Innen gebürstet | Doppelnah-Details | Kängurutasche | Gebürstetes Innenvlies | Einfaches Abreißetikett | Weiches Baumwollgewebe sorgt für eine ideale Druckoberfläche

SWEAT JACKETS (HOODED)



L478 | 47800 **Men's Hooded Zipped Jacket Seven**

50% Baumwolle / 50% Polyester
S, M, L, XL, XXL, 3XL
280 g/m²

SOL'S

BLACK	CHARCOAL MELANGE	FRENCH NAVY	GREY MELANGE
RED			

Ringgesponnene Baumwolle | Gefütterte Kapuze mit Kordel und Stopper | Innen angeraut | Nylon-Reißverschluss | Zwei Kängurutaschen | Elasthan Ripp-Strick an Ärmeln und Bund



L479 | 47900 **Women's Hooded Zipped Jacket Seven**

50% Baumwolle / 50% Polyester
S, M, L, XL
280 g/m²

SOL'S

BLACK	CHARCOAL MELANGE	FRENCH NAVY	GREY MELANGE
RED			

Ringgesponnene Baumwolle | Passgenauer Schnitt | Gefütterte Kapuze mit Kordel | Elasthan Ripp-Strick an Ärmeln und Bund | Zwei Kängurutaschen | Innen angeraut | Nylon-Reißverschluss



L03105 | 03105 **Men's Zip Hoodie Spike**

80% Baumwolle / 20% Polyester, Außen:
100% Baumwolle (Grey Melange: 75% Baumwolle / 20% Polyester/ 5% Viskose)
S, M, L, XL, XXL, 3XL
280 g/m²

SOL'S

BLACK	FRENCH NAVY	HEATHER GREY MELANGE
RED	ROYAL BLUE	WHITE

Fleece-Material mit geringer Schrumpfung (280) | 80% ringgesponnene Baumwolle / 20% Polyester, angeraute Innenseite; Außenmaterial: 100% Baumwolle | Eingesetzte Ärmel | 2 Kängurutaschen | Geschnitten und genäht | Gefütterte Kapuze mit Ton-in-Ton-Kordelzug | 2 x 2 gerippte Ärmelabschlüsse und Saum | Halbmondförmiger Innenkragen | Nackenband | YKK Reißverschluss



L03106 | 03106 **Women's Zip Hoodie Spike**

80% Baumwolle / 20% Polyester, Außen:
100% Baumwolle (Grey Melange: 75% Baumwolle / 20% Polyester/ 5% Viskose)
XS, S, M, L, XL, XXL
280 g/m²

SOL'S

BLACK	FRENCH NAVY	HEATHER GREY MELANGE
RED	ROYAL BLUE	WHITE

Fleece-Material mit geringer Schrumpfung (280) | 80% ringgesponnene Baumwolle / 20% Polyester, angeraute Innenseite; Außenmaterial: 100% Baumwolle | Eingesetzte Ärmel | 2 Kängurutaschen | Geschnitten und genäht | Gefütterte Kapuze mit Ton-in-Ton-Kordelzug | 2 x 2 gerippte Ärmelabschlüsse und Saum | Halbmondförmiger Innenkragen | Nackenband | YKK Reißverschluss





SOL'S
the fair spirit



NEW
COLOUR



L01714 | 01714 Stone Sweat

50% Baumwolle / 50% Polyester

XS, S, M, L, XL, XXL, 3XL

260 g/m²

SOL'S

BLACK	CHARCOAL MELANGE	FRENCH NAVY	GREY MELANGE
KELLY GREEN	RED	ROYAL BLUE	WHITE

Unisex | Ringgesponnene Baumwolle | Eingesetzte Ärmel | 2 Kängurutaschen | Kapuze mit Ton-in-Ton Kordel | Gerade geschnittene Passform | Gebürstetes Fleece | Ripp an Bündchen und Saum | Schlauchware



SFM526 | SF526 Unisex Slim Fit Zip-Through Hoodie

60% Baumwolle / 40% Polyester (Heather Grey: 75% Baumwolle / 20% Polyester / 5% Viskose)

XXS, XS, S, M, L, XL, XXL

250 g/m²

SF Men

BLACK	HEATHER GREY	NAVY
-------	--------------	------

Herausreißbares Label | Unisex-Kapuzenjacke mit Reißverschluss in Slim Fit | Seiteneinsatz aus identischem Material mit Ösen-Applikation | Raglan-Ärmel | Breiter Stretch-Ripp-Saum und -bund | Metall-Reißverschluss | 2-teilige Kapuze mit Single-Jersey-Futter | Funktionaler, flacher Kordelzug | Zwei Fronttaschen | Farblich abgestimmte Ziernähte | Single-Jersey Nackenband



Stedman
collection



S5610 | ST5610 Sweat Jacket Select

80% Baumwolle / 20% Polyester (Grey Heather: 70% Baumwolle / 30% Polyester)

S, M, L, XL, XXL, 3XL

280 g/m²

Stedman®

S, M, L, XL, XXL, 3XL

BLACK OPAL	BLUE MIDNIGHT	GREY HEATHER
------------	---------------	--------------

S, M, L, XL, XXL

CRIMSON RED

Kängurutaschen | Doppelt gelegte Kapuze | Breites, modernes Ripp-Bündchen mit Elasthan an Ärmel und Saum | Ton-in-Ton-Reißverschluss mit Metallschieber (nickelfrei) | Dekorative Flatlock-Nähte | Metall-Ösen für Kordelzug (nickelfrei) | Breiter Kordelzug mit Metall-Enden (nickelfrei) | Nackenband | Gebürstete Innenseite | Pflegeetikett in der Seitennaht | Kleines Größenetikett im Nacken | Seitennähte | Normal Fit | Waschbar bis 40 °C



Stedman
collection



S5710 | ST5710 Sweat Jacket Select Women

80% Baumwolle / 20% Polyester (Grey Heather: 70% Baumwolle / 30% Polyester)

S, M, L, XL

280 g/m²

Stedman®

BLACK OPAL	BLUE MIDNIGHT	CRIMSON RED	GREY HEATHER
------------	---------------	-------------	--------------

Kängurutaschen | Doppelt gelegte Kapuze | Breites, modernes Ripp-Bündchen mit Elasthan an Ärmel und Saum | Ton-in-Ton-Reißverschluss mit Metallschieber (nickelfrei) | Dekorative Flatlock-Nähte | Metall-Ösen für Kordelzug (nickelfrei) | Breiter Kordelzug mit Metall-Enden (nickelfrei) | Windschutzleiste | Nackenband | Gebürstete Innenseite | Pflegeetikett in der Seitennaht | Kleines Größenetikett im Nacken | Seitennähte | Normal Fit | Waschbar bis 40 °C

■ SWEAT JACKETS (HOODED)



X.O. by promodoro



XO1650 | 1650 **Men's Hoody Jacket**

70% Baumwolle / 30% Polyester (Heather Black: 52% Baumwolle / 48% Polyester), (Heather Grey: 62% Baumwolle / 33% Polyester / 5% Viskose)

XS, S, M, L, XL, XXL, 3XL

280 g/m²

X.O by Promodoro

AZUR BLUE	BERRY	BLACK	FRENCH NAVY
HEATHER BLACK	HEATHER GREY	OLIVE	PETROL

Durchgehender Ton in Ton Reißverschluss | Doppelkapuze | Kängurutaschen | Breite Elasthanbündchen an Ärmeln und Saum | Flatlock-Nähte | Neutrales Größenetikett | Molton-Brushed



X.O. by promodoro



XO1751 | 1751 **Women's Hoody Jacket**

70% Baumwolle / 30% Polyester (Heather Black: 52% Baumwolle / 48% Polyester), (Heather Grey: 62% Baumwolle / 33% Polyester / 5% Viskose)

XS, S, M, L, XL, XXL, 3XL

280 g/m²

X.O by Promodoro

AZUR BLUE	BERRY	BLACK	FRENCH NAVY
HEATHER BLACK	HEATHER GREY	OLIVE	PETROL

Durchgehender Reißverschluss | Doppelkapuze | Elasthanbündchen an Ärmeln und Saum | Flatlock-Nähte | Neutrales Größenetikett | Leicht tailliert | Molton-Brushed



KUSTOM KIT®



K303 | KK303 **Regular Fit Superwash® 60° Zipped Hoodie**

65% Polyester / 35% Baumwolle

XS, S, M, L, XL, XXL, 3XL

280 g/m²

Kustom Kit

BLACK	DARK GREY MARL	NAVY
-------	----------------	------

Durchgehender Reißverschluss an der Vorderseite | Abgesetzte gefütterte Kapuze | 1-farbiges Band im Nacken | Versiegelte Schulternähte | Abgesetzte, doppelgellige Ärmelbündchen und Einfassung | Doppelnaht im Schulterbereich | Flatlock-Nähte um Ärmloch und Taschenoberseite | Flacher Kapuzen-Kordelzug | Kanal mit Metall-Ösen | Gebürstete, silberne Metallbeschläge | Zwei Taschen vorne mittig | Heraustrennbares Etikett | Anhänger mit Aufdruck Superwash® 60°



NEW

REGATTA PROFESSIONAL

RG6830 | TRF683 **Pro Full Zip Hoodie**

65% Polyester / 35% Baumwolle

XS, S, M, L, XL, XXL, 3XL, 4XL

Regatta Professional

BLACK	CLASSIC RED	DARK GREEN	NAVY
NEW ROYAL	SEAL GREY		

Angerautes Sweat-Material aus Bio-Baumwolle / Polyester | Mittlerer Reißverschluss an der Vorderseite | Gerippte Ärmelabschlüsse und Saum | Fest angebrachte Kapuze mit Kordelzug | Heraustrennbares Etikett

**BEST
SELLER**



NEW
COLOUR



SW250 | SW250

Zip Through Hooded Sweat Jacket

80% Baumwolle / 20% Polyester (Sports Grey: 70% Baumwolle / 30% Polyester), (Dark Heather: 50% Baumwolle / 50% Polyester)
S, M, L, XL, XXL

290 g/m²

Starworld

BLACK	BURGUNDY	DARK HEATHER
DEEP NAVY	KHAKI	SPORTS GREY (MELANGE)

Gekämmte Baumwolle | Innen angerautes Fleece | Doppelnähte | Doppellagige Kapuze mit antiken Messing-Ösen und breitem Kordelzug in gleicher Farbe | Verdeckter Reißverschluss | Abfallende Schulternähte für mehr Tragekomfort | Schwere Ripp-Bündchen an Ärmeln und Saum | Vorgeschumpft mit Anti-pilling-Ausstattung | Waschbar bis 40 °C

NEW



SW240 | SW240

Organic Cotton Unisex Sweat Jacket

75% Baumwolle / 25% Polyester

S, M, L, XL, XXL, 3XL

400 g/m²

Starworld

DEEP BLACK

Gebürstetes Fleece mit 3-fädigem Garn | Schmutz- und wasserabweisend | Sweatshirt mit durchgehendem Reißverschluss und doppelt gefütterter, besonders schwerer Kapuze | Großzügiger Schnitt | Modischer Kordelzug mit Einfassung | Integrierte Handytasche | Für einfaches Rebranding | Größenetikett nur unter Nackenband eingenäht | Abreißetikett mit obligatorischen Informationen innen

■ SWEAT JACKETS (HOODED)



NEW

JHK
T-SHIRT



JHK425 | SWHOODECO **Unisex Hooded Full Zip Sweat Fuji**

80% Baumwolle / 20% Polyester (Grey Melange: 63% Baumwolle / 21% Polyester / 16% Viskose)

XS, S, M, L, XL, XXL, 3XL
275 g/m²

JHK

BUTTERCREAM	DARK GREY MELANGE	EUCALYPTUS	GREY MELANGE
NAVY	STEEL BLUE	WHITE	

Bio-Baumwolle / recycelter Polyester | Farblich abgestimmter Kordelzug | 2-Wege-Reißverschluss | Kängurutasche für zusätzlichen Stauraum | Ärmelabschlüsse und unterer Saum in 2x1-Ripp mit Elasthan



JHK
T-SHIRT



JHK422 | SWUAHOOD **Zippered Hooded Sweater**

65% Polyester / 35% Baumwolle (Grey Melange: 61% Baumwolle / 31% Polyester / 8% Viskose)

XS, S, M, L, XL, XXL
290 g/m²

JHK

BLACK	DARK GREY MELANGE	GREY MELANGE	KELLY GREEN
KHAKI	MUSTARD	NAVY	RED
ROYAL BLUE	WHITE		

Kapuzen-Sweatshirt | Kordeln in passender Farbe | Durchgehender Reißverschluss | Kängurutasche | 1x1 Lycra Ripp-Strick an Ärmelbündchen und Bund



BEST SELLER

R
RUSSELL



Z266 | R-266M-0 **Men's Authentic Zipped Hood Jacket**

80% Baumwolle / 20% Polyester, Oberstoff: 100% Baumwolle

XS, S, M, L, XL, XXL, 3XL, 4XL, 5XL
280 g/m²

Russell

BLACK	FRENCH NAVY
-------	-------------

XS, S, M, L, XL, XXL, 3XL	BOTTLE GREEN	BRIGHT ROYAL	BURGUNDY	CLASSIC RED
	FUCHSIA	WHITE		

XS, S, M, L, XL, XXL, 3XL, 4XL	CONVOY GREY (SOLID)	LIGHT OXFORD (HEATHER)
--------------------------------	---------------------	------------------------

Gekämmte, ringgesponnene Baumwolle | 3-lagiger Sweatshirt-Stoff | Messingfarbener YKK-Reißverschluss | Verdeckter Reißverschluss | Zugband-Führung in der doppellagigen Kapuze | Kopfhörer-Kabelführung



R
RUSSELL



Z266F | R-266F-0 **Ladies' Authentic Zipped Hood Jacket**

80% Baumwolle / 20% Polyester, Oberstoff: 100% Baumwolle

XS, S, M, L, XL, XXL
280 g/m²

Russell

BLACK	FRENCH NAVY	LIGHT OXFORD (HEATHER)
-------	-------------	------------------------

XS, S, M, L, XL	BOTTLE GREEN	BRIGHT ROYAL	BURGUNDY	CLASSIC RED
	CONVOY GREY (SOLID)	FUCHSIA	WHITE	

Gekämmte, ringgesponnene Baumwolle | 3-lagiger Sweatshirt-Stoff | Gerader Schnitt | Messingfarbener YKK-Reißverschluss | Verdeckter Reißverschluss | Modisch flaches Zugband mit Knopfloch-Ösen | doppellagige Kapuze | Nackenband in Fischgräptoptik | Kopfhörer-Kabelführung



JAMES & NICHOLSON



JN8026 | 8026 **Men's Zip-Hoody**

85% Baumwolle / 15% Polyester
S, M, L, XL, XXL, 3XL, 4XL, 5XL
300 g/m²

James&Nicholson

ACID YELLOW	ASH (HEATHER)	BLACK	BLACK HEATHER
BURGUNDY MELANGE	CARMINE RED MELANGE	COBALT	GLACIER MELANGE
GRAPHITE (SOLID)	GREY HEATHER	INK MELANGE	LIGHT DENIM MELANGE
LIME GREEN	NAVY	OLIVE	ORANGE
PETROL MELANGE	RED	ROSE MELANGE	ROYAL HEATHER
TURQUOISE	WHITE	WINE	

Sweat-Jacke mit Kapuze und Reißverschluss | Hochwertige French-Terry Qualität | 85% gekämmte, ringgesponnene Bio-Baumwolle | Doppellagige Kapuze mit Kordelzug | Seitliche Teilungsnähte im Vorderteil, Kängurutasche | Bündchen mit Elasthan | YKK Reißverschluss | Tear off!® - Label



JAMES & NICHOLSON



JN8025 | 8025 **Ladies' Zip-Hoody**

85% Baumwolle / 15% Polyester
XS, S, M, L, XL, XXL, 3XL
300 g/m²

James&Nicholson

ACID YELLOW	ASH (HEATHER)	BLACK	BLACK HEATHER
BURGUNDY MELANGE	CARMINE RED MELANGE	COBALT	GLACIER MELANGE
GRAPHITE (SOLID)	GREY HEATHER	INK MELANGE	LIGHT DENIM MELANGE
LIME GREEN	NAVY	OLIVE	ORANGE
PETROL MELANGE	RED	ROSE MELANGE	ROYAL HEATHER
TURQUOISE	WHITE	WINE	

Sweat-Jacke mit Kapuze und Reißverschluss | Hochwertige French-Terry Qualität | 85% gekämmte, ringgesponnene Bio-Baumwolle | Doppellagige Kapuze mit Kordelzug | Seitliche Teilungsnähte im Vorderteil, Kängurutasche | Bündchen mit Elasthan | YKK Reißverschluss | Tear off!® - Label | Leicht tailliert



BUILD YOUR BRAND



BY012 | BY012 **Heavy Zip Hoody**

65% Baumwolle / 35% Polyester
S, M, L, XL, XXL, 3XL, 4XL, 5XL
300 g/m²

Build Your Brand

BARK	BLACK	BURGUNDY	CHARCOAL (HEATHER)
HEATHER GREY	LIGHT ASPHALT	OLIVE	SOFT YELLOW

Innen angerauter Sweatstoff | Neutrales Größenlabel ohne Branding, für Nackendruck geeignet | Kängurutaschen mit Taschenöffnungen aus Oberstoff | Set-In-Ärmel | Ripp-Bündchen an Saum und Ärmelöffnung | Halbmond im Nacken | Kapuze mit zwei Teilungsnähten | Nackenband | Gefütterte Kapuze aus Oberstoff | Verdeckter Reißverschluss | Lang geschnitten



Neutral
Certified Responsibility™



NE63401 | 063401 **Unisex Hoodie With Hidden Zip**

100% Baumwolle
XS, S, M, L, XL, XXL, 3XL
300 g/m²

Neutral

BLACK	BORDEAUX	DARK HEATHER	MILITARY
NAVY	SPORT GREY		

Fairtrade-zertifizierte Baumwolle | Zertifizierte, gekämmte Bio-Baumwolle | Fleece mit gebürsteter Rückseite | Passender und verborgener YKK-Reißverschluss | Doppelt gefütterte Kapuze | Kängurutasche | Elasthan-Ripp an Ärmeln und Unterteil | Flache Kordel

SWEAT JACKETS (HOODED)

Neutral
Certified Responsibility™



NE63301 | O63301 **Men's Zip Hoodie**

100% Baumwolle

XS, S, M, L, XL, XXL, 3XL, 4XL, 5XL

300 g/m²

Neutral

XS, S, M, L, XL, XXL, 3XL, 4XL, 5XL

BLACK **NAVY** **SPORT GREY**

S, M, L, XL, XXL, 3XL

ASH GREY	BORDEAUX	BOTTLE GREEN
BROWN	CHARCOAL	DARK HEATHER
DUSTY INDIGO	DUSTY MINT	DUSTY PURPLE
DUSTY YELLOW	GREEN	LIGHT BLUE
LIGHT PINK	LIME	MILITARY
NATURE	OKAY ORANGE	ORANGE
PINK	PURPLE	RED
ROYAL	SAND	SAPPHIRE
TEAL	WHITE	YELLOW

Fairtrade-zertifizierte Baumwolle | Gekämmte Bio-Baumwolle
| Fleece mit gebürsteter Rückseite | Passender YKK-Reißverschluss
| Doppelt gefütterte Kapuze | Kängurutasche | Elasthan-
Ripp an Ärmeln und Unterteil | Flache Kordel



Neutral
Certified Responsibility™



NE83301 | O83301 **Ladies' Zip Hoodie**

100% Baumwolle

XS, S, M, L, XL, XXL

300 g/m²

Neutral

ASH GREY	BLACK	BORDEAUX
BOTTLE GREEN	CHARCOAL	DARK HEATHER
DUSTY INDIGO	DUSTY MINT	DUSTY YELLOW
GREEN	LIGHT BLUE	LIGHT PINK
LIME	MILITARY	NAVY
ORANGE	PINK	RED
ROYAL	SAND	SAPPHIRE
SPORT GREY	TEAL	WHITE
YELLOW		

Fairtrade-zertifizierte Baumwolle | Gekämmte Bio-Baumwolle
| Fleece mit gebürsteter Rückseite | Passender YKK-Reißverschluss
| Doppelt gefütterte Kapuze | Kängurutasche | Elasthan-
Ripp an Ärmeln und Unterteil | Flache Kordel





E5182 | 5182 Men's Hoody Jacket 80/20

80% Baumwolle / 20% Polyester (Sports Grey: 75% Baumwolle / 17% Polyester / 8% Viskose)

S, M, L, XL, XXL, 3XL

320 g/m²

Promodoro

BLACK NAVY SPORTS GREY (HEATHER)

Durchgehender und verdeckter Metall-Reißverschluss | Doppellagige Kapuze | Kängurutaschen | Elasthan-Bündchen an Arm und Saum | Molton brushed | 80% gekämmte Baumwolle / 20% Polyester (Sports Grey: 75% gekämmte Baumwolle / 17% Polyester / 8% Viskose)



E5181 | 5181 Women's Hoody Jacket 80/20

80% Baumwolle / 20% Polyester (Sports Grey: 75% Baumwolle / 17% Polyester / 8% Viskose)

XS, S, M, L, XL, XXL

320 g/m²

Promodoro

BLACK NAVY SPORTS GREY (HEATHER)

Durchgehender und verdeckter Metall-Reißverschluss | Elasthan-Bündchen an Ärmeln und Saum | Kängurutaschen | Molton brushed | Kapuze | 80% gekämmte Baumwolle / 20% Polyester (Sports Grey: 75% gekämmte Baumwolle / 17% Polyester / 8% Viskose)



JN042 | JN042 Men's Hooded Jacket

80% Baumwolle / 20% Polyester

S, M, L, XL, XXL, 3XL

300 g/m²

James&Nicholson

BLACK GREY HEATHER NAVY
RED ROYAL WHITE



Gekämmte, ringgesponnene Baumwolle | Doppellagige Kapuze mit Kordelzug | Doppelnähte für eine längere Haltbarkeit | Bündchen mit Elasthan | Innen angeraut | 60°C waschbar

JN053 | JN053 Ladies' Hooded Jacket

80% Baumwolle / 20% Polyester

S, M, L, XL, XXL

320 g/m²

James&Nicholson

BLACK GREY HEATHER NAVY
RED ROYAL WHITE

Gekämmte, ringgesponnene Baumwolle | Doppellagige Kapuze mit Kordelzug | Doppelnähte für längere Haltbarkeit | Bündchen mit Elasthan | Innen angeraut | 60°C waschbar | Femininer Schnitt



■ SWEAT JACKETS (HOODED)



HRM
Styled to impress, made to last



HRM707 | 707 Men's Premium Hooded Jacket

70% Baumwolle / 30% Polyester
S, M, L, XL, XXL, 3XL, 4XL, 5XL, 6XL
320 g/m²

HRM



HRM807 | 807 Women's Premium Hooded Jacket

70% Baumwolle / 30% Polyester
XS, S, M, L, XL, XXL, 3XL, 4XL, 5XL
320 g/m²

HRM



Ringgesponnene und gekämmte Baumwolle / Recycelter Polyester (innen angeraut) | Weiches Mischgewebe | Modern regular fit | Antipilling und einlaufvorbehandelt, farbecht | Zwei Seitentaschen mit Reißverschluss und zwei Innentaschen | Saum, Taschenabschluss und Ärmelbund sind mit hochwertigem 1x1-Rippstrick versehen | Alle Nähte sind durch flache Ziernähte hervorgehoben | Je drei Metallösen im Antik-Look (stonewashed) | Breite Ton-in-Ton Kordeln | Label-frei

Ringgesponnene und gekämmte Baumwolle / Recycelter Polyester (innen angeraut) | Weiches Mischgewebe | Modern regular fit | Antipilling und einlaufvorbehandelt, farbecht | Zwei Seitentaschen mit Reißverschluss und zwei Innentaschen | Saum, Taschenabschluss und Ärmelbund sind mit hochwertigem 1x1-Rippstrick versehen | Alle Nähte sind durch flache Ziernähte hervorgehoben | Je drei Metallösen im Antik-Look (stonewashed) | Breite Ton-in-Ton Kordeln | Label-frei



Just Hoods
RWDs

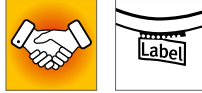

JH150 | JH150

Graduate Heavyweight Zoodie

70% Baumwolle / 30% Polyester (Charcoal (Heather): 55% Polyester / 45% Baumwolle), (Heather Grey: 65% Baumwolle / 35% Polyester)

XS, S, M, L, XL, XXL, 3XL

330 g/m²

Just Hoods



3-teilige Kapuze mit Single-Jersey-Innenseite | Schweres Material | Ärmelbündchen und Saum mit 2x1-Ripp | YKK-Reißverschluss und Schieber aus Kunststoff mit Kinnschutz | Geteilte Kängurutasche | Flache Zugkordeln | Flachnaht-Detail an Tasche | Weiches Baumwollgewebe sorgt für eine ideale Druckoberfläche | Einfaches Abreißetikett | Gebürstetes Innenvlies

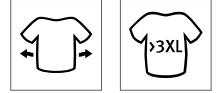

BY192 | BY192

Ultra Heavy Zip Hoody

100% Baumwolle

XS, S, M, L, XL, XXL, 3XL, 4XL, 5XL

460 g/m²

Build Your Brand



Ultra Heavy Terry | Loose fit | Durchgehender, metallischer Reißverschluss | Kapuze | Breite, gerippte Bündchen und Saum | Geteilte Kängurutasche



BY069 | BY069

Ladies' Terry Zip Hoody

Black: 95% Baumwolle / 5% Elasthan; Charcoal: 57% Baumwolle / 38% Polyester / 5% Elasthan

XS, S, M, L, XL

260 g/m²

Build Your Brand



Neutrales Größenlabel ohne Branding | Für Nackendruck geeignet | Nackenband | Rippbündchen an Ärmelöffnung und Saum | Kapuze mit Kordel | Halbmond im Nacken | Normal geschnitten



Tiger
Cotton®



NET63301 | T63301

Unisex Tiger Cotton Hoodie With Zipper

100% Baumwolle

XS, S, M, L, XL, XXL, 3XL

300 g/m²

Tiger Cotton by Neutral



Bio-Baumwolle in Umwandlung | Gekämmte Baumwolle | Fleece mit gebürsteter Rückseite | Passender YKK-Reißverschluss | Doppelt gefütterte Kapuze | Kängurutasche | Ripp-Bündchen an Ärmeln und Saum | Flache Kordel

SWEAT JACKETS (HOODED FASHION)



BEST SELLER

Just Hoods
AWDs



JH053 | JH053 **Varsity Zoodie**

80% Baumwolle / 20% Polyester (Charcoal (Heather): 52% Baumwolle / 48% Polyester), (Heather Grey: 75% Baumwolle / 25% Polyester)

S, M, L, XL, XXL
280 g/m²

Just Hoods

CHARCOAL (HEATHER)/JET BLACK	FIRE RED/ARCTIC WHITE	FIRE RED/JET BLACK
HEATHER GREY/FRENCH NAVY	JET BLACK/FIRE RED	JET BLACK/GOLD
JET BLACK/HEATHER GREY	JET BLACK/ORANGE CRUSH	NEW FRENCH NAVY/FIRE RED
NEW FRENCH NAVY/HEATHER GREY	NEW FRENCH NAVY/SKY BLUE	SAPPHIRE BLUE/HEATHER GREY

Kapuzen-Sweat-Jacke mit kontrastfarbenerm Kunststoff-Reißverschluss | Doppellagige Kapuze mit kontrastfarbener Innenseite | Doppelnaht-Details | Innen gebürstet | Kängurutasche | Gebürstetes Innenvlies | Flache Zugbänder in Kontrastfarbe | Gerippte Bündchen und Saum | Einfaches Abreißetikett | Weiches Baumwollgewebe sorgt für eine ideale Druckoberfläche



NEW

Just Hoods
AWDs

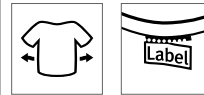

JH050F | JH050F **Women's College Zoodie**

80% Baumwolle / 20% Polyester (Heather Grey: 75% Baumwolle / 25% Polyester)

XS, S, M, L, XL, XXL

280 g/m²

Just Hoods

DEEP BLACK	DIGITAL LAVENDER	DUSTY GREEN	DUSTY PINK
HEATHER GREY	NEW FRENCH NAVY		

Ringgesponnene Baumwolle | Kapuzen-Sweat-Jacke mit durchgehendem Reißverschluss | Entspannter Schnitt | Verdeckter YKK-Haupt-Reißverschluss aus Kunststoff | Zwillingsnadelstich-Detail | Doppellagige Kapuze | Kordeln in gleicher Farbe | Kängurutaschen | Abreißetikett | Gebürstetes Innenvlies | Gerippte Ärmelabschlüsse und Saum | Weiches Baumwollgewebe



BELLA+CANVAS



CV3739 | 3739 **Unisex Poly-Cotton Fleece Full-Zip Hoodie**

52% Baumwolle / 48% Polyester (Heather Farben: 90% Baumwolle / 10% Polyester), (DTG Farben: Außen: 100% Baumwolle / Innen: 70% Polyester / 30% Baumwolle)

XS, S, M, L, XL, XXL
220 g/m²

Canvas

ASPHALT (SOLID)	BLACK	DARK GREY HEATHER	DTG BLACK
DTG DARK GREY	DTG WHITE	FOREST	GOLD
HEATHER FOREST	HEATHER NAVY	HEATHER SLATE	LILAC
MAROON	MAUVE (SOLID)	MILITARY GREEN	NAVY
PEACH	RED	STORM	TAN
TEAL	TEAM PURPLE	TRUE ROYAL	WHITE

Gekämmte und ringgesponnene Airlume-Baumwolle | Mit Zugband und durchgehendem, weißen Metall-Reißverschluss | Kängurutasche | Mit Seitennaht | Unisex | Für den Einzelhandel geeignet

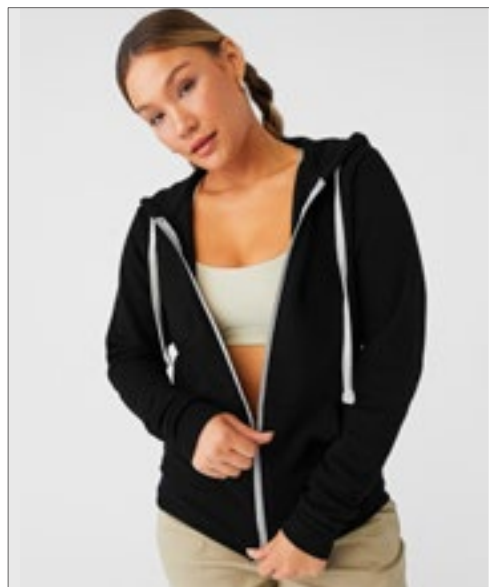

BELLA+CANVAS



CV3909 | 3909 **Unisex Triblend Full Zip Hoodie**

50% Polyester / 37,5% Baumwolle / 12,5% Viskose

XS, S, M, L, XL, XXL

280 g/m²

Canvas

BLUE TRIBLEND (HEATHER)	CARDINAL TRIBLEND (HEATHER)	GREY TRIBLEND (HEATHER)	NAVY TRIBLEND (HEATHER)
SOLID BLACK TRIBLEND			

Gekämmte Ringspinn-Baumwolle | Kängurutasche | Kontrastfarbener Reißverschluss und Zugkordeln | Strick-Bündchen an den Ärmeln und am Saum | Mit Seitennaht | Für den Einzelhandel geeignet | Unisex

NEW



BY237 | BY237

Ladies Short Oversized Zip Jacket

65% Baumwolle / 35% Polyester

XS, S, M, L, XL, XXL, 3XL, 4XL, 5XL

300 g/m²

Build Your Brand

BLACK

WHITE SAND

Kurze Länge | Boxy- bzw. Oversize-Passform | Überschnittene Schultern | Extra große Kapuze | Breite Rippenbündchen an Ärmeln und Saum

■ SWEAT JACKETS (HOODED FASHION)



ROLY



RY1105 | SU1105 **Fuji Sweat-Jacket**

60% Baumwolle / 40% Polyester (Heather Grey: 85% Baumwolle / 15% Viskose)
S, M, L, XL, XXL
280 g/m²

Roly

BLACK 02/FLUOR ORANGE 223	BLACK 02/FLUOR YELLOW 221	HEATHER GREY 50/FLUOR ORANGE 223
HEATHER GREY 50/FLUOR YELLOW 221	ROYAL BLUE 05/FLUOR YELLOW 221	

Slub Garn | Unisex Sweat-Jacke mit fluoreszierenden Teilen | Durchgehender Reißverschluss mit fluoreszierenden Puller | Kapuzeninnenseite aus Meshgewebe, Kordelzug und Metall-Ösen in fluoreszierender Farbe | 1x1 Ripp-Strick am Ärmelbündchen und Saum | Zwei Fronttaschen | Verstärktes Nackenband | Herausreißbares Label | Innen nicht angeraut



INDEPENDENT
TRADING COMPANY



NP352 | EXP90SHZ **Unisex Sherpa Lined Zip Hooded Jacket**

70% Baumwolle / 30% Polyester (Charcoal Heather, Black: 55% Baumwolle / 45% Polyester)
XS, S, M, L, XL, XXL
250 g/m²

Independent

BLACK/NATURAL	BURGUNDY HEATHER/NATURAL	CHARCOAL HEATHER/NATURAL
NAVY HEATHER/NATURAL	SALT-N-PEPPER/NATURAL	SKY HEATHER/NATURAL

Vorgewaschenes Baumwoll-Polyester-Gemisch French Terry | Futter aus 100% Polyester-Sherpa-Fleece (160 g/m²) | Oberfaden mit 32 Einzelfäden für hervorragende Bedruckbarkeit und Weichheit | Spaltstich-Doppelnähte | 1x1 Ripp-Strick an Ärmelbündchen und Taillenbund | Flacher Kordelzug mit Nickelspitze im Antik-Look, Ösen und sichtbarer Reißverschluss | Zwei Kordelzüge (1 x DTM und 1 x Natural) | Medientasche und Öse an der Fronttasche | Daumenlöcher an den Ärmelabschlüssen | Twill-Nackenband | Unisex-Passform | Amerikanische Größen, Artikel fällt sehr groß aus | Kein Veredelungszugang



RUSSELL



Z263M | R-263M-0 **Men's Authentic Melange Zipped Hood Sweat**

75% Baumwolle / 21% Polyester / 4% Viskose, Oberstoff: 100% Baumwolle
XS, S, M, L, XL, 3XL
280 g/m²

Russell

BRICK RED MELANGE	BURGUNDY MELANGE	INDIGO MELANGE	OCEAN MELANGE
-------------------	------------------	----------------	---------------

Gekämmte ringgesponnene Baumwolle | Außenmaterial: 100% Baumwolle (3-lagiger Sweatshirt-Stoff) | Gerader Schnitt für ein zeitgemäßes Erscheinungsbild | Halbmond im Nackenbereich zur Individualisierung | Labelfree: Größenetikett im Nacken (inkl. Produktnummer) | Eingesetzte Kängurutasche zum optimalen Überdrucken der Naht | Doppellagige Kapuze mit Zugband-Führung | Kopfhörer-Kabelführung | Antik-Silberner YKK-Reißverschluss | Verdeckter Reißverschluss für vollflächige Veredelung



RUSSELL



Z263F | R-263F-0 **Ladies' Authentic Melange Zipped Hood Sweat**

75% Baumwolle / 21% Polyester / 4% Viskose (Carbon Melange: 77% Baumwolle / 23% Polyester), Oberstoff: 100% Baumwolle
XS, S, M, L, XL
280 g/m²

Russell

BRICK RED MELANGE	BURGUNDY MELANGE	CHARCOAL MELANGE	OCEAN MELANGE
-------------------	------------------	------------------	---------------

Gekämmte ringgesponnene Baumwolle | Außenmaterial: 100% Baumwolle (3-lagiger Sweatshirt-Stoff) | Halbmond im Nackenbereich zur Individualisierung | Labelfree: Größenetikett im Nacken (inkl. Produktnummer) | Eingesetzte Kängurutasche zum optimalen Überdrucken der Naht | Doppellagige Kapuze mit Zugband-Führung | Kopfhörer-Kabelführung | Antik-Silberner YKK-Reißverschluss | Verdeckter Reißverschluss für vollflächige Veredelung



SOL'S
the fair spirit

L480 | 46900

Men's Contrasted Zipped Hooded Jacket Soul

50% Baumwolle / 50% Polyester

S, M, L, XL, XXL, 3XL

280 g/m²

SOL'S

BLACK/GREY MELANGE	FRENCH NAVY/GREY MELANGE
ROYAL BLUE/GREY MELANGE	WHITE/GREY MELANGE

Ringgesponnene Baumwolle | Zwei Kängurutaschen | Elasthan Ripp-Strick an Ärmeln und Bund | Innen angeraut | Kontrastfarbene, gefütterte Kapuze mit Kordel



L481 | 47100

Women's Contrast Hooded Zip Jacket Soul

50% Baumwolle / 50% Polyester

S, M, L, XL

280 g/m²

SOL'S

BLACK/GREY MELANGE	FRENCH NAVY/GREY MELANGE
ROYAL BLUE/GREY MELANGE	WHITE/GREY MELANGE

Ringgesponnene Baumwolle | 2 Kängurutaschen | Elasthan Ripp-Strick an Ärmeln und Bund | Innen angeraut | Kontrastfarbene, gefütterte Kapuze mit Kordel und Stoppfen | Passgenauer Schnitt



JAMES & NICHOLSON

JN963 | JN963

Men's Lifestyle Zip-Hoody

80% Baumwolle / 20% Polyester

S, M, L, XL, XXL, 3XL

280 g/m²

James&Nicholson

BLACK/GREY HEATHER	COBALT/GREY HEATHER
DARK ORANGE/NAVY	GREEN/NAVY
GREY MELANGE/NAVY	NAVY/COBALT
OFF WHITE/GREY HEATHER	RED/GREY HEATHER

Sweat-Jacke mit Reißverschluss und Kapuze | Hochwertige, weiche Sweat-Qualität, innen angeraut | Gekämmte, ringgesponnene Baumwolle | Bündchen mit Elasthan | Flatlocknähte Ton in Ton | Doppellagige Kapuze innen und Kordel in Kontrastfarbe | Kängurutasche



JN962 | JN962

Ladies' Lifestyle Zip-Hoody

80% Baumwolle / 20% Polyester

S, M, L, XL, XXL

280 g/m²

James&Nicholson

BLACK/GREY HEATHER	COBALT/GREY HEATHER
DARK ORANGE/NAVY	GREEN/NAVY
GREY MELANGE/NAVY	NAVY/COBALT
OFF WHITE/GREY HEATHER	RED/GREY HEATHER

Sweat-Jacke mit Reißverschluss und Kapuze | Hochwertige, weiche Sweat-Qualität, innen angeraut | Gekämmte, ringgesponnene Baumwolle | Bündchen mit Elasthan | Flatlocknähte Ton in Ton | Doppellagige Kapuze innen und Kordel in Kontrastfarbe | Kängurutasche | Leicht tailliert | Lässiger Schnitt



SWEAT JACKETS (HOODED FASHION)



TEE JAYS



TJ5435N | 5435 Men's Fashion Full Zip Hood

70% Baumwolle / 30% Polyester
S, M, L, XL, XXL, 3XL
310-320 g/m²

Tee Jays

BLACK	DARK GREY (SOLID)	DARK OLIVE	DEEP GREEN
FLINT STONE	HEATHER GREY	NAVY	

Doppelt genäht | Innen gebürstet | Langfaserige, ägyptische Baumwolle | Elasthan in allen Rippen für bessere Stabilität | Doppellagige Kapuze | Besonders weiche Oberfläche durch 3-Faden-Garn | Gut geeignet zum Bedrucken | Doppelt gefärbt | Ringspinn-Baumwolle



TEE JAYS



TJ5436N | 5436 Women's Fashion Full Zip Hood

70% Baumwolle / 30% Polyester
S, M, L, XL, XXL
310-320 g/m²

Tee Jays

BLACK	DARK GREY (SOLID)	DARK OLIVE	DEEP GREEN
FLINT STONE	HEATHER GREY	NAVY	

Doppelt genäht | Langfaserige, ägyptische Baumwolle | Innen gebürstet | Doppelt gefärbt | Besonders weiche Oberfläche durch 3-Faden-Garn | Doppellagige Kapuze | Elasthan in allen Rippen für bessere Stabilität | Ringspinn-Baumwolle



JAMES & NICHOLSON

JN595 | JN595 Men's Hooded Jacket

80% Baumwolle / 20% Polyester
S, M, L, XL, XXL, 3XL
310 g/m²

James&Nicholson

BLACK/CARBON	COBALT/NAVY
DARK ORANGE/CARBON	GREEN/CARBON
NAVY/COBALT	RED/CARBON

Premium Sweat-Jacke mit BIONIC®-Finish | Hochwertige Sweatqualität mit angerauter Innenseite | Gekämmte, ringgesponnene Baumwolle | Wasser- und schmutzabweisend | Bündchen mit Elasthan | Doppellagige Kapuze | Kapuze innen und Kordel in Kontrastfarbe | Kängurutasche



JN594 | JN594 Ladies' Hooded Jacket

80% Baumwolle / 20% Polyester
S, M, L, XL, XXL
310 g/m²

James&Nicholson

BLACK/CARBON	COBALT/NAVY
DARK ORANGE/CARBON	GREEN/CARBON
NAVY/COBALT	RED/CARBON

Premium Sweat-Jacke mit BIONIC®-Finish | Hochwertige Sweatqualität mit angerauter Innenseite | Gekämmte, ringgesponnene Baumwolle | Wasser- und schmutzabweisend | Bündchen mit Elasthan | Doppellagige Kapuze | Kapuze innen und Kordel in Kontrastfarbe | Kängurutasche | Taillierter Schnitt



BEST
SELLER

HRM
Styled to impress; made to last



HRM701 | 701 **Men's Hooded Jacket**

80% Baumwolle / 20% Polyester (Grey Melange: 90% Baumwolle / 10% Viskose)
S, M, L, XL, XXL, 3XL, 4XL, 5XL, 6XL
320 g/m² HRM

S, M, L, XL, XXL, 3XL, 4XL, 5XL, 6XL

BLACK	DARK GREY	DENIM	GREY MELANGE
NAVY			

S, M, L, XL, XXL, 3XL, 4XL, 5XL

OFF WHITE	RASPBERRY	RED	ROYAL BLUE
-----------	-----------	-----	------------

Weiches Mischgewebe | Modischer, körperbetonter Schnitt | Sehr glatte Oberflächenstruktur mit angerauter Innenseite | Kapuze mit mittig bestickter, flacher Kontrast-Kordel und Kontrast-Innenfutter | Beidseitig je drei HRM-Metall-Ösen | Verstärktes, farblich passendes Nackenband | Hochwertiger Reißverschluss mit besonderem HRM-Metall-Schieber | Saum und Abschluss von Taschen und Ärmeln aus elastischen 2x2 Ripp-Strick-Bündchen | Gewebtes Fair4All Flaglabel in der linken Seitennaht | BSCI zertifizierte Produktion

HRM801 | 801 **Women's Hooded Jacket**

80% Baumwolle / 20% Polyester (Grey Melange: 90% Baumwolle / 10% Viskose)
XS, S, M, L, XL, XXL, 3XL, 4XL, 5XL
320 g/m² HRM

BLACK	DARK GREY	DENIM	GREY MELANGE
NAVY	OFF WHITE	RASPBERRY	RED
ROYAL BLUE			

Weiches Mischgewebe | Modischer, körperbetonter Schnitt (leicht tailliert) | Sehr glatte Oberflächenstruktur mit angerauter Innenseite | Kapuze mit mittig bestickter, flacher Kontrast-Kordel und Kontrast-Innenfutter | Beidseitig je drei HRM-Metall-Ösen | Verstärktes, farblich passendes Nackenband | Hochwertiger Reißverschluss mit besonderem HRM-Metall-Schieber | Saum und Abschluss von Taschen und Ärmeln aus elastischen 2x2 Ripp-Strick-Bündchen | Gewebtes Fair4All Flaglabel in der linken Seitennaht | BSCI zertifizierte Produktion

■ SWEAT JACKETS (HOODED FASHION)

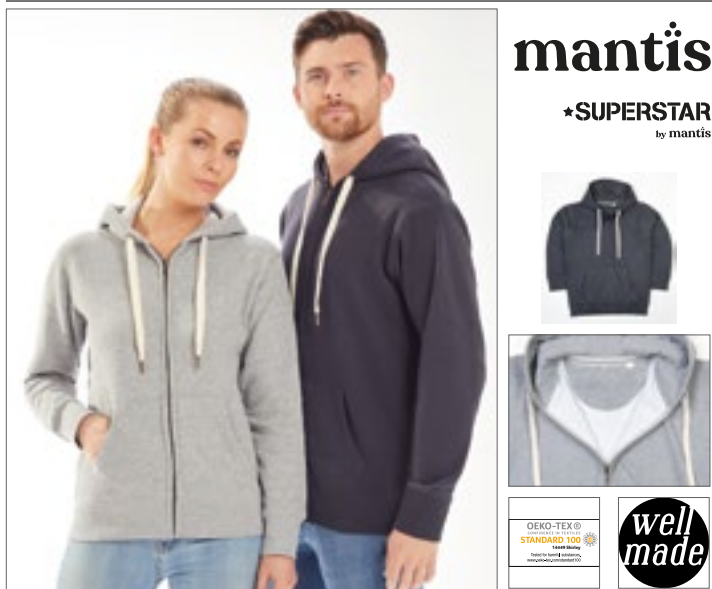

P83 | M83 **Men's Superstar Zip-Through Hoodie**

80% Baumwolle / 20% Polyester

S, M, L, XL, XXL

330 g/m²

Mantis

BLACK CHARCOAL GREY MELANGE DARK NAVY HEATHER GREY MELANGE SWISS NAVY

Zertifizierung als Bio-Baumwolle in Arbeit | Eingesetzte Ärmel | Kängurutaschen | Reißverschluss und Ösen mit Messing-Effekt | Breite Kordeln in Off-White mit Enden in Messing-Optik | 3-teilige Kapuze für eine perfekte Form | Dekorative Flachnähte an den Seitennähten und an der Tasche | Doppeltes Nackenband für ein sauberes Finish und modernen Look | Abreißbares Größenetikett | Weiche „Pfirsichhaut“-Oberfläche und innen angeraut für ein weiches Gefühl

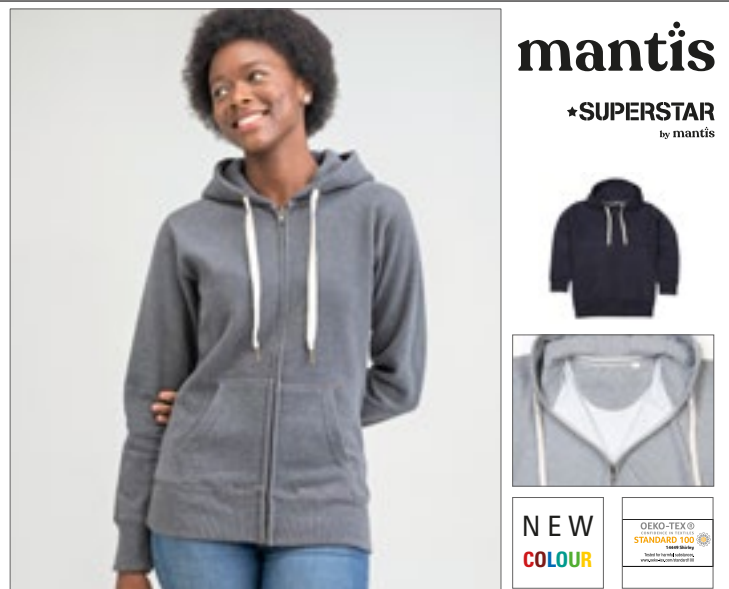

P84 | M84 **Women's Superstar Zip Through Hoodie**

80% Baumwolle / 20% Polyester

S, M, L, XL

330 g/m²

Mantis

BLACK CHARCOAL GREY MELANGE DARK NAVY HEATHER GREY MELANGE

Zertifizierung als Bio-Baumwolle in Arbeit | Eingesetzte Ärmel | Kängurutaschen | Reißverschluss und Ösen mit Messing-Effekt | Breite Kordeln in Off-White mit Enden in Messing-Optik | 3-teilige Kapuze für eine perfekte Form | Dekorative Flachnähte an den geschwungenen Seitennähten und an der Tasche | Doppeltes Nackenband für ein sauberes Finish und modernen Look | Abreißbares Größenetikett | Weiche „Pfirsichhaut“-Oberfläche und innen angeraut für ein weiches Gefühl



TJ5402 | 5402 **Urban Zip Hoodie**

100% Baumwolle (Heather Grey: 97% Baumwolle / 3% Viskose)

S, M, L, XL, XXL, 3XL

320 g/m²

Tee Jays

BLACK HEATHER GREY NAVY

Modisch lockerer Schnitt | Raglan-Ärmel | Vollzwirn-Ripp | Langfaserige, ägyptische Baumwolle | Ungebürstet | Elasthan-Bündchen | Enzymgewaschen | Gekämmte Ringspinn-Baumwolle | Hochwertiger Reißverschluss



EA051 | EA051 **Okavango Sustainable Zoodie**

70% Baumwolle / 30% Polyester

XS, S, M, L, XL, XXL

330 g/m²

Ecologie

BLACK/CHARCOAL HEATHER GREY/NAVY NAVY/CHARCOAL

70% recycelte Baumwolle / 30% Polyester | Eingesetzte Ärmel | Gepeachte Oberfläche | Stoff innen gebürstet | Front-Reißverschluss aus Metall | abgesetzter Bund und Saum | Kapuze mit Kordelzug | Gerippte Ärmelabschlüsse und Saum | Kängurutasche an der Vorderseite | Modische Passform | Größenetikett nur für einfaches Rebranding



INDEPENDENT
TRADING COMPANY



NP353 | PRM22BZ **Men's Midweight Baja Stripe French Terry Zip Hood**

80% Baumwolle / 20% Polyester
XS, S, M, L, XL, XXL, 3XL
270 g/m²

Independent

AZUL MARINO CLASICO	BLACK	HUMO	ROJO CARDENAL
VERDE BOSQUE			

French Terry aus Baumwoll-Polyester-Gemisch | Ungefütterte Kapuze | Spaltstich-Doppelnähte | 1x1 Ripp-Strick an Ärmelbündchen und Taillebund | Genähte Ösen | YKK-2-Wege-Metall-Reißverschluss | Twill-Nackenband | Kängurutasche an der Vorderseite | Slim fit | Amerikanische Größen, Artikel fällt sehr groß aus



LIFE ELEVATE



EL38211 | 38211 **Arora Hooded Full Zip Sweater**

80% Baumwolle / 20% Polyester
XS, S, M, L, XL, XXL, 3XL
300 g/m²

Elevate Life

ANTHRACITE (SOLID)	BLACK	BLUE	GREY MELANGE
NAVY	WHITE		

2x2 Ripp-Strick Seitenwände, Bund und Bündchen | Kängurutaschen | Kapuze mit Kordelzug | Single-Jersey-Futter im Inneren der Kapuze | Stoff Einfassung am Halbmond innen | Satin-Nackenband | Kontrastfarbiges Fischgrät-Band in der Kapuze | Farbiges Logo hinten | Antike, silberne Ösen mit graviertem Logo | Innen gebürstet, für ein weiches, warmes und komfortables Gefühl | Eingedrucktes Label | Regular Fit



JAMES & NICHOLSON



JN1144 | JN1144 **Men's Hooded Jacket**

92% Polyester / 8% Elasthan
S, M, L, XL, XXL, 3XL
380 g/m²

James&Nicholson

DARK MELANGE	LIGHT MELANGE
--------------	---------------

Elastische, angenehme Interlock-Qualität | Angeschlossene Kapuze mit Weitenregulierung | Aufgesetzte Kängurutasche mit Reißverschluss | Reißverschlüsse: YKK | Lässiger Schnitt



JAMES & NICHOLSON



JN1143 | JN1143 **Ladies' Hooded Jacket**

92% Polyester / 8% Elasthan
XS, S, M, L, XL, XXL
380 g/m²

James&Nicholson

DARK MELANGE	LIGHT MELANGE
--------------	---------------

Elastische Interlock-Qualität | Angeschlossene Kapuze mit Weitenregulierung | Kängurutasche mit Reißverschluss | Reißverschlüsse: YKK | Lässiger Schnitt | Leicht tailliert

■ SWEAT JACKETS (HOODED FASHION)



**BEST
SELLER**

**JAMES &
NICHOLSON**



JN355 | JN355 **Men's Doubleface Jacket**

55% Polyester / 45% Baumwolle
S, M, L, XL, XXL, 3XL
380 g/m²

James&Nicholson

AZUR/NAVY	BLACK/CARBON	BLACK/RED
CARBON/ORANGE	FERN GREEN/GRAPHITE (SOLID)	GREY HEATHER/PURPLE
NAVY/AQUA	NAVY/RED	OLIVE/LIME (LIGHT) GREEN
RED/CARBON	SPORTS GREY (HEATHER)/NAVY	

Sportive Bonding-Herrenjacke mit Kapuze | Kapuze mit Kinnschutz | Full-Zip | Kordel und Innenseite in Kontrastfarbe | Kängurutaschen | Flatlocknähte | Elastische Bündchen an Arm- und Bundabschluss | Angesetzte Ärmel



**JAMES &
NICHOLSON**



JN354 | JN354 **Ladies' Doubleface Jacket**

55% Polyester / 45% Baumwolle
S, M, L, XL, XXL
380 g/m²

James&Nicholson

AZUR/NAVY	BLACK/CARBON	BLACK/RED
CARBON/ORANGE	FERN GREEN/GRAPHITE (SOLID)	GREY HEATHER/PURPLE
NAVY/AQUA	NAVY/RED	OLIVE/LIME (LIGHT) GREEN
RED/CARBON	SPORTS GREY (HEATHER)/NAVY	

Sportive Jacke mit Kapuze | Full-Zip, Kordel und Innenseite in Kontrastfarbe | Kapuze mit Kinnschutz | Elastische Bündchen an Arm- und Bundabschluss | Angesetzte Ärmel | Kängurutasche | Flatlocknähte | Taillierte Form



Just Hoods
A.W.D.B.



JH052 | JH052 **Chunky Zoodie**

80% Baumwolle / 20% Polyester (Charcoal (Heather): 52% Baumwolle / 48% Polyester), (Heather Grey: 75% Baumwolle / 25% Polyester)
S, M, L, XL, XXL
400 g/m²

Just Hoods

CHARCOAL (HEATHER)	HEATHER GREY	JET BLACK	NEW FRENCH NAVY
--------------------	--------------	-----------	-----------------

Kapuzen-Sweat-Jacke mit durchgehendem Reißverschluss | Innen gebürstet | Doppellagige Kapuze mit Innenseite aus strukturiertem Stoff in Heather Grey | Kängurutasche | Moderne Seiteneinsätze | Tief gerippte Bündchen und Saum | Gebürstetes Innenvlies | Mit breitem Ripp-Detail verdeckter Messing-Reißverschluss | Weiße, breite, flache Zugkordel an der Kapuze | Overlock-Ziernähte überall | Einfaches Abreißetikett | Tief gerippte Bündchen und Saum | Weiches Baumwollgewebe sorgt für eine ideale Druckoberfläche



SOL'S
the fair spirit



L482 | 00584 **Unisex Zipped Jacket Sherpa**

80% Baumwolle / 20% Polyester
XXS, XS, S, M, L, XL, XXL
280 g/m²

SOL'S

BLACK	FRENCH NAVY	GREY MELANGE	ROYAL BLUE
-------	-------------	--------------	------------

Ringgesponnene Baumwolle | Jacke und Kapuze Sherpa-gefüttert | Eingesetzte Ärmel | Kängurutaschen | Ärmelbündchen, Tailenbund und Taschen aus 2x2 Ripp | Breiter, flacher Kordelzug in Kontrastfarbe | Verdeckter Reißverschluss | Passgenauer Schnitt | Geschnitten und genäht | Kein Veredelungszugang



INDEPENDENT
TRADING COMPANY



NEW
COLOR

NP354 | PRM90HTZ **Unisex Midweight French Terry Zip Hood**

70% Baumwolle / 30% Polyester (Charcoal Heather, Black: 55% Baumwolle / 45% Polyester)

XS, S, M, L, XL, XXL

250 g/m²

Independent

BLACK	BURGUNDY HEATHER	BURNT ORANGE HEATHER
CHARCOAL HEATHER	GOLDEN WHEAT HEATHER	NAVY HEATHER
OATMEAL HEATHER	OATMEAL HEATHER/SALT-N-PEPPER	OLIVE HEATHER
SALT-N-PEPPER	SKY HEATHER	

Vorgewaschenes Baumwoll-Polyester-Gemisch French Terry | Oberfaden mit 32 Einzelfäden für hervorragende Bedruckbarkeit und Weichheit | Ungefütterte Kapuze | Spaltstich-Doppelnähte | 1x1 Ripp-Strick an Ärmelbündchen und Taillenbund | Flache Zugkordel mit Nickel-Enden in antiker Optik | #5 antiker Nickel-Reißverschluss | Medientasche und Öse an der Fronttasche | Daumenlöcher an den Ärmelabschlüssen | Twill-Nackenband | Schmale Unisex-Passform | Amerikanische Größen, Artikel fällt sehr groß aus



BURNSIDE.



BU8615 | 8615 **Full Zip Camo Hooded Sweat Jacket**

Green Camo: 100% Baumwolle, Black Camo: 70% Baumwolle / 30% Polyester
S, M, L, XL, XXL, 3XL

230 g/m²

Burnside

BLACK CAMO	GREEN CAMO
------------	------------

Schwarze Kapuzenkordel | Kängurutasche | Saum und Ärmelabschlüsse gerippt



INDEPENDENT
TRADING COMPANY



NP356 | SS155RJZ **Men's Lightweight Jersey Raglan Zip Hood**

60% Baumwolle / 40% Polyester, Ärmel und Kapuze in Black: 100% Baumwolle
XS, S, M, L, XL, XXL

150 g/m²

Independent

CHARCOAL HEATHER/ARMY HEATHER	CHARCOAL HEATHER/BLACK	CHARCOAL HEATHER/ROYAL HEATHER
GUNMETAL HEATHER/BLACK	GUNMETAL HEATHER/CHARCOAL HEATHER	GUNMETAL HEATHER/CLASSIC NAVY HEATHER

Jersey aus Baumwoll-Polyester-Gemisch | Garn mit 30 Einzelfäden | Raglan-Ärmel | Ungefütterte Kapuze | Spaltstich-Doppelnähte | Twill-Nackenband | 1x1 Ripp-Strick an Ärmelbündchen und Taillenbund | Genähte Ösen | Kängurutasche an der Vorderseite | Slim fit | Amerikanische Größen, Artikel fällt sehr groß aus



JustHoods
RWDiS



JH063 | JH063 **Baseball Zoodie**

80% Baumwolle / 20% Polyester (Charcoal (Heather): 52% Baumwolle / 48% Polyester), (Heather Grey: 75% Baumwolle / 25% Polyester)

S, M, L, XL, XXL

280 g/m²

Just Hoods

CHARCOAL (HEATHER)/JET BLACK	HEATHER GREY/JET BLACK	JET BLACK/FIRE RED
JET BLACK/HEATHER GREY	OXFORD NAVY/HEATHER GREY	

Zwillingsnadelstich-Detail | Kontrastfarbene Raglan-Ärmel | Doppellagige Kapuze | Kontrastfarbener Kunststoff-Reißverschluss | Flache Zugbänder in Kontrastfarbe | Geteilte Kängurutasche | Gerippte Ärmelabschlüsse und Saum | Gebürstetes Innenvlies | Weiches Material mit Baumwolloberfläche, ideal zum Bedrucken | Herausreißbares Label | YKK-Reißverschluss aus Kunststoff

SWEAT JACKETS (HOODED FASHION)



miners
mate



MY710 | MY710 **my mate - Men's Zip Hoody**

Uni Farben: 80% Baumwolle / 20% Polyester; Heather Farben: 60% Baumwolle / 40% Polyester; Heather Grey: 85% Baumwolle / 15% Viskose

S, M, L, XL, XXL, 3XL
300 g/m²

Miners mate

BLACK/HEATHER BLACK	BURGUNDY/HEATHER BURGUNDY	GREY SOLID/HEATHER GREY
HEATHER GREY/GREY SOLID	NAVY/HEATHER NAVY	OLIVE/HEATHER OLIVE

Klassische Passform | Ringgesponnene Baumwolle | 3-lagige Sweatware, innen weich ange-
raut, mit einer 100% Baumwoll-Oberfläche | Gleichfarbige Kordel | 2x1 Ripp an Ärmel- und
Bundabschluss | Verdeckter Reißverschluss | Seitentaschen mit Reißverschluss | Entfernbare
miners mate Etikett | Neutrales Größenetikett im Bund, seitlich versetzt | Einlaufvorbehandelt
und Enzymgewaschen



miners
mate



MY720 | MY720 **my mate - Ladies' Zip Hoody**

Uni Farben: 80% Baumwolle / 20% Polyester; Heather Farben: 60% Baumwolle / 40% Polyester; Heather Grey: 85% Baumwolle / 15% Viskose

XS, S, M, L, XL, XXL
300 g/m²

Miners mate

BLACK/HEATHER BLACK	BURGUNDY/HEATHER BURGUNDY	GREY SOLID/HEATHER GREY
HEATHER GREY/GREY SOLID	NAVY/HEATHER NAVY	OLIVE/HEATHER OLIVE

Klassische Passform | Ringgesponnene Baumwolle | 3-lagige Sweatware, innen weich ange-
raut, mit einer 100% Baumwoll-Oberfläche | Gleichfarbige Kordel | 2x1 Ripp an Ärmel- und
Bundabschluss | Verdeckter Reißverschluss | Seitentaschen mit Reißverschluss | Entfernbare
miners mate Etikett | Neutrales Größenetikett im Bund, seitlich versetzt | Einlaufvorbehandelt
und Enzymgewaschen



JustHoods
RWDs



JH059 | JH059 **Retro Zoodie**

80% Baumwolle / 20% Polyester (Charcoal (Heather):
52% Baumwolle / 48% Polyester)

XS, S, M, L, XL, XXL
280 g/m²

Just Hoods

CHARCOAL GREY (HEATHER)/BURGUNDY	CHARCOAL GREY (HEATHER)/JET BLACK
CHARCOAL GREY (HEATHER)/OXFORD NAVY	

Kapuzen-Jacke mit durchgehendem YKK-Reißver-
schluss aus Metall | Slim fit | Kontrastfarbige Ärmel
und Kapuze | Doppelnähte | Doppellagige Kapuze
| Kontrastfarbene, flache, weiße Kordeln | Känguru-
tasche | Gerippte Bündchen und Saum | Gebürstetes
Innenvlies | Einfaches Abreißetikett | Weiches Baum-
wollgewebe sorgt für eine ideale Druckoberfläche



SOL'S
the fair spirit



L477 | 47700 **Unisex Hooded Zipped
Jacket Silver**

50% Baumwolle / 50% Polyester

XS, S, M, L, XL, XXL
280 g/m²

SOL'S

ABYSS BLUE	BLACK
CHARCOAL GREY MELANGE/BLACK	FRENCH NAVY/RED

Ringgesponnene Baumwolle | Eingesetzte Ärmel |
Zwei Kängurutaschen | Gefütterte Kapuze mit kont-
rastfarbener Kordel mit Stoppere | Elastisch Feinripp
| Innen gebürstet | Passgenauer Schnitt



BURNSIDE



BU8620 | 8620 **Men's Flannel Jacket
With Sherpa Hoodie**

100% Baumwolle

S, M, L, XL, XXL, 3XL
260 g/m²

Burnside

BLACK - GREY (CHECKED)	GREY - BLUE (CHECKED)	RED - NAVY (CHECKED)
------------------------	-----------------------	----------------------

Obermaterial: 100% Baumwolle, Füllung: 100% Poly-
ester | Kapuze mit Kordelzug und Sherpa-Futter |
Durchgehender Nylon-Reißverschluss vorne | Sei-
tentaschen | Zwei Brusttaschen mit Klappen | Ver-
stellbare Manschetten

NEW



ROLY



RY6439 | C06439 **Sweatjacket Ulan**

50% Baumwolle / 50% Polyester (Heather Grey: 55% Baumwolle / 40% Polyester / 5% Viskose)

S, M, L, XL, XXL, 3XL

280 g/m²

Roly

BLACK 02	GARNET RED 57	HEATHER GREY 58	NAVY BLUE 55
RED 60	ROYAL BLUE 05	WHITE 01	

Sweatjacke mit Stehkragen und mit passendem Reißverschluss Passender Innenkragen mit verstärkten verdeckten Nähten | 1x1 Rib in Ärmel- und Abschlussbund | Herausreißbares Label

RY6421 | C06421 **Montblanc Hooded Sweatjacket**

50% Polyester / 50% Baumwolle (Heather Grey: 55% Baumwolle / 40% Polyester / 5% Viskose)

S, M, L, XL, XXL, 3XL

280 g/m²

Roly

BLACK 02	BOTTLE GREEN 56	GARNET RED 57	HEATHER GREY 58
NAVY BLUE 55	RED 60	ROYAL BLUE 05	

Innen angeraut | Durchgehender Reißverschluss | Ripp-Strick an Kapuze und Eingriffen der Kängurutaschen | 2x2 Ripp-Strick-Bündchen mit Elasthan bei Ärmelbündchen und Saum | Herausreißbares Label

SWEAT JACKETS (JACKETS)

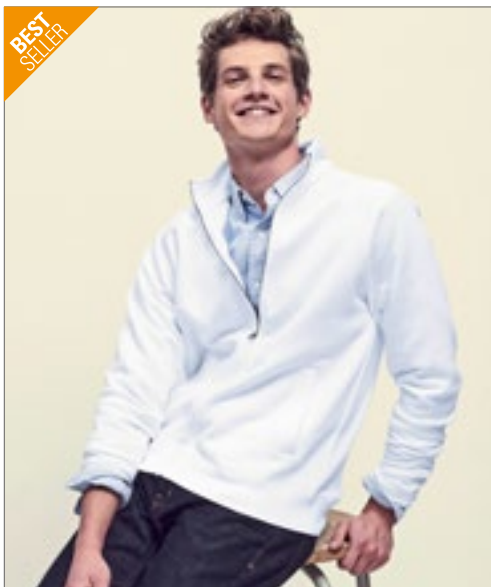

FRUIT OF THE LOOM®



F457 | 62-228-0 **Premium Sweat Jacket**

70% Baumwolle / 30% Polyester

S, M, L, XL, XXL

280 g/m² (White, Heather Grey: 260 g/m²)

Fruit of the Loom



Verdeckter Reißverschluss für bessere Bedruckbarkeit | Stehkragen mit Single-Jersey Nackenband | Zwei aufgesetzte Taschen | Taillen- und Armbund aus Baumwolle/Elasthan Ripp

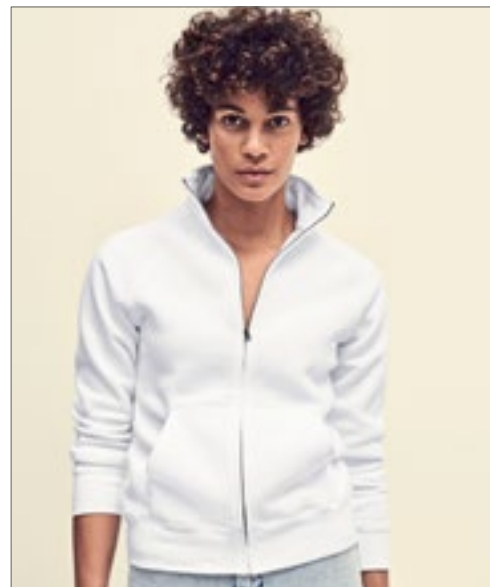

FRUIT OF THE LOOM®



F442N | 62-116-0 **Ladies' Premium Sweat Jacket**

70% Baumwolle / 30% Polyester

XS, S, M, L, XL, XXL

280 g/m² (White, Heather Grey: 260 g/m²)

Fruit of the Loom



Verdeckter Reißverschluss für bessere Bedruckbarkeit | Stehkragen mit Single-Jersey Nackenband | Zwei aufgesetzte Taschen | Taillen- und Armbund aus Baumwolle/Elasthan Ripp | Taillierte Seitennähte für einen femininen Schnitt



L472 | 47200 **Men's Zippered Jacket Sundae**

50% Baumwolle / 50% Polyester

S, M, L, XL, XXL

280 g/m²

SOL'S



Ringgesponnene Baumwolle | Innen angeraut | Stehkragen | Raglan-Ärmel | Zwei Seitentaschen | Kragen, Bund und Bündchen aus Elasthan 2x2 Ripp-Strick



L474 | 47400 **Women's Zippered Jacket Soda**

50% Baumwolle / 50% Polyester

S, M, L, XL, XXL

280 g/m²

SOL'S



Ringgesponnene Baumwolle | Innen angeraut | Stehkragen | Raglan-Ärmel | Figurbetonter Schnitt | Zwei Seitentaschen | Kragen, Bund und Bündchen aus Elasthan 2x2 Ripp-Strick



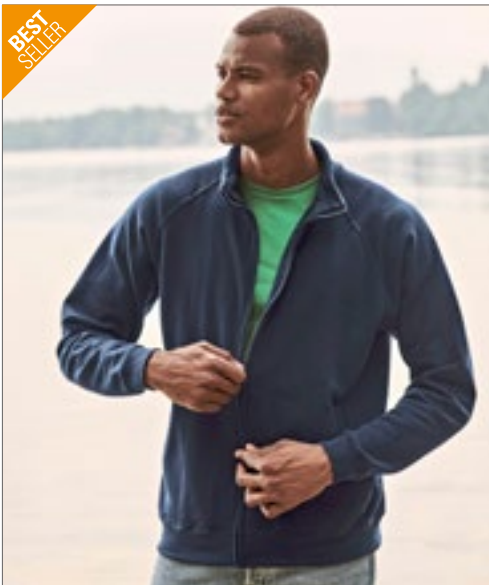

FRUIT OF THE LOOM®



F457N | 62-230-0 **Classic Sweat Jacket**

80% Baumwolle / 20% Polyester

S, M, L, XL, XXL, 3XL

280 g/m² (White, Heather Grey: 260 g/m²)

Fruit of the Loom

S, M, L, XL, XXL, 3XL

BLACK DEEP NAVY LIGHT GRAPHITE (SOLID)

S, M, L, XL, XXL

HEATHER GREY WHITE

Verdeckter Reißverschluss für bessere Bedruckbarkeit | Stehkragen mit Single-Jersey Nackenband | Verdeckter Reißverschluss für bessere Bedruckbarkeit | Bündchen aus Baumwolle/Lycra® Ripp | Zwei aufgesetzte Taschen



FRUIT OF THE LOOM®



F460 | 62-160-0 **Lightweight Sweat Jacket**

80% Baumwolle / 20% Polyester

S, M, L, XL, XXL

240 g/m²

Fruit of the Loom

AZURE BLUE	BLACK	BOTTLE GREEN	BURGUNDY
DEEP NAVY	HEATHER GREY	LIGHT GRAPHITE (SOLID)	RED
ROYAL BLUE	WHITE		

Lightweight Sweat-Jacke, unbrushed | Raglan-Ärmel | Verdeckter Reißverschluss | Zwei aufgesetzte Taschen | Bündchen aus Baumwolle/Lycra® Ripp



BCWU126 | WU126 **ID.206 Sweat-Jacket 50/50**

50% Baumwolle / 50% Polyester

XS, S, M, L, XL, XXL

270 g/m²

B&C

ANTHRACITE BLACK HEATHER GREY NAVY RED

Sweat-Jacke mit durchgehendem Reißverschluss | Unisex-Style | Voluminöser Griff | Flauschiges Innenfutter | Neutrales Größenlabel ohne Branding | Saum und Ärmelbündchen aus 1x1-Elasthan-Ripp-Strick | Versetzte Doppelnähte am Armeinlass | Leistentaschen | Eigenmaterial-Kragen | Robuster, hochwertiger Spiral-Reißverschluss in der gleichen Farbe mit Metallschieber und -schiebergriff | Regular fit | Eingesetzte Ärmel | Seitennähte | Angeraute Fleece-Innenseite | B&C Collection ist Mitglied der Fair Wear Foundation



NP355 | PRM33SBZ **Unisex Midweight Special Blend Raglan Zip Hood**

52% Polyester / 48% Baumwolle

XS, S, M, L, XL, XXL, 3XL

270 g/m²

Independent

BLACK	CARBON	CLASSIC NAVY	CRIMSON
MAROON	MIDNIGHT	MOSS	NICKEL
PACIFIC	POMEGRANATE	SEA GREEN	

Oberfaden aus Polyester-Baumwoll-Gemisch mit 30 Einzelfäden | Rückwärts-Überdeckstich-Nähte | Twill-Nackenband | 1x1 Ripp an Hals, Ärmelabschlüssen und Bund | Genähte Ösen | Abgesetzte seitliche Einsätze | Schmale Unisex-Passform | Amerikanische Größen, Artikel fällt sehr groß aus

SWEAT JACKETS (JACKETS)



Z267M | R-267M-0 **Authentic Sweat Jacket**

80% Baumwolle / 20% Polyester, Oberstoff: 100% Baumwolle
XS, S, M, L, XL, XXL, 3XL, 4XL
280 g/m²

Russell

XS, S, M, L, XL, XXL, 3XL, 4XL

BLACK FRENCH NAVY LIGHT OXFORD (HEATHER)

XS, S, M, L, XL, XXL, 3XL

BOTTLE GREEN BRIGHT ROYAL BURGUNDY CLASSIC RED
CONVOY GREY (SOLID) WHITE

3-lagiger Sweatshirt-Stoff | Gerader Schnitt | Äußere Schicht ist eine exzellente Grundlage für die Veredelung | Nackenband in Fischgrät-Optik | Abgesetzter Kadettkragen | Schlankere Schulterpartie und Ärmel, nach vorn versetzte Schulternaht | Saum und Bündchen weiter geschnitten | Decknähte an Armausschnitten, Bündchen und Saum | Abgesetzte Eingriffstaschen | YKK-Reißverschluss in Antiksilver | Verdeckter Reißverschluss für vollflächige Veredelung



Z267F | R-267F-0 **Ladies' Authentic Sweat Jacket**

Außen: 100% Baumwolle, Innen: 80% Baumwolle / 20% Polyester
XS, S, M, L, XL

Russell

BLACK BURGUNDY CONVOY GREY (SOLID) FRENCH NAVY
WHITE

Zeitgemäße, feminine Passform | Feine 100%ige Baumwolloberfläche | Nackenband in Fischgrät-Optik | Schlankere Schulterpartie und Ärmel | Saum und Bündchen weiter geschnitten und mit Elasthan | Decknähte an Armausschnitten, Bündchen und Saum | Abgesetzte Eingriffstaschen | Abgesetzter Kadettkragen | Antik-Silberner YKK-Reißverschluss | Seitliche Eingriffstaschen | Angerauter Fleece-Stoff | Verdeckter Reißverschluss für vollflächige Veredelung



BCWM646 | WM646 **Men's Sweat Jacket Spider**

80% Baumwolle / 20% Polyester
S, M, L, XL, XXL, 3XL
280 g/m²

B&C

BLACK NAVY

80% ringgesponnene, gekämmte Baumwolle / 20% Polyester | Perfect Sweat Technology: Qualitätsgewebe für optimale Bedruckbarkeit, Tragekomfort und Strapazierfähigkeit | Durchgehender Metall-Reißverschluss | Stehkragen | Kragen, Ärmel, Bund unten in 2x2 Ripp-Strick mit Elasthan | Nähte mit Flatlock-Step-naht verarbeitet | Zwei Seitentaschen | Seitennähte | B&C Collection ist Mitglied der Fair Wear Foundation



KUSTOM KIT®



K334 | KK334 **Regular Fit Zipped Sweatshirt**

80% Baumwolle / 20% Polyester
XS, S, M, L, XL, XXL
280 g/m²

Kustom Kit

BLACK DARK GREY NAVY

Mittelschweres Sweatshirt mit Reißverschluss | Gebürsteter Jersey auf der Rückseite | Oberrnähte an den Rippen | Doppellagiger Kadettenkragen | Doppellagige Vollnadel-Ripp-Ärmelabschluss und -Einfassung aus Eigenmaterial | Einfassung am Nackenband | Versiegelte Schulternaht | Doppelt genähte Schultern und Ärmelöcher | Zirkonium-farbiger Metallreißverschluss und Schieber | Versiegelter Reißverschluss auf der Rückseite | Doppelt genähte, eingefasste Seitentaschen mit Eigenmaterial-Taschenbeuteln | Kustom Kit® - Abreißetikett am Nacken



Neutral.
Certified Responsibility™



NE73501 | O73501 **Unisex Jacket With Zip**

100% Baumwolle
XS, S, M, L, XL, XXL, 3XL
300 g/m²

Neutral

BLACK	BORDEAUX	DARK HEATHER
MILITARY	NAVY	RED
SPORT GREY		

Fairtrade-zertifizierte Baumwolle | Zertifizierte, gekämmte Bio-Baumwolle | Fleece mit gebürsteter Rückseite | Passender YKK-Reißverschluss | Seitentaschen mit passendem YKK-Reißverschluss | Elasthan-Ripp an Ärmeln und Unterteil



Neutral.
Certified Responsibility™



NE73601 | O73601 **Unisex High Neck Jacket**

100% Baumwolle
XS, S, M, L, XL, XXL, 3XL
300 g/m²

Neutral

BLACK	CHARCOAL	NAVY
SPORT GREY		

100% gekämmte Bio-Baumwolle | Zertifizierte Fairtrade-Baumwolle | Fleece mit gebürsteter Rückseite | Passender YKK-Reißverschluss | Elasthan-Ripp an Ärmeln und Unterteil



JHK
T-SHIRT



JHK401 | SWRAFUZIP **Full Zip Sweatshirt**

65% Polyester / 35% Baumwolle (Grey Melange)
61% Baumwolle / 31% Polyester / 8% Viskose
S, M, L, XL, XXL
290 g/m²

JHK

BLACK	CARDINAL	CHARCOAL
DENIM	GREY MELANGE	KHAKI
NAVY	RED	WHITE

Durchgehende Reißverschluss-Abdeckung und Seitentaschen | 1x1 Lycra-Ripp an Ärmelabschlüssen und Bund



ROLY



RY1103 | CQ1103 **Elbrus Sweat-Jacket**

50% Polyester / 50% Baumwolle
S, M, L, XL, XXL
290 g/m²

Roly

BLACK 02	DENIM BLUE 86	NAVY BLUE 55
RED 60		

Innen angeraut | Sweatjacke mit Asia-Kragen | Verstärktes Nackenband | Durchgehender Reißverschluss | Seitentaschen | 1x1 Ripp-Strick am Ärmelbündchen und Saum | Herausreißbares Label



JustHoods
ALWAYS



JH147 | JH147 **Campus Full Zip Sweat**

70% Baumwolle / 30% Polyester (Charcoal):
52% Baumwolle / 48% Polyester), (Heather Grey):
65% Baumwolle / 35% Polyester)
S, M, L, XL, XXL
330 g/m²

Just Hoods

CHARCOAL	DEEP BLACK	HEATHER GREY
NEW FRENCH NAVY		

Ringgesponnene Baumwolle | Sweat mit durchgehendem Reißverschluss | YKK-Reißverschluss aus Kunststoff | Gerippte Seiteneinsätze | Gerippte Ärmelabschlüsse und Saum | Gebürstetes Innenvlies | Weiches Baumwollgewebe | Abreißetikett



JAMES & NICHOLSON



JN046 | JN046 **Men's Jacket**

80% Baumwolle / 20% Polyester
S, M, L, XL, XXL, 3XL
300 g/m²

James&Nicholson

BLACK	GREY HEATHER	NAVY
RED	ROYAL	WHITE

Sweat-Jacke aus formbeständiger Sweat-Qualität | Gekämmte, ringgesponnene Baumwolle | Doppelnähte | Seitliche Reißverschlussstaschen | Bündchen mit Elasthan | 3-fädige Sweat-Qualität | Innen angeraut | 60°C waschbar

■ SWEAT JACKETS (JACKETS)



promodoro®



E5290 | 5290 **Men's Jacket Stand-Up Collar**

100% Baumwolle
S, M, L, XL, XXL, 3XL, 4XL, 5XL
320 g/m²

Promodoro

BLACK	FIRE RED	NAVY	STEEL GREY (SOLID)
TURQUOISE	WHITE		

Molton brushed | Elasthan-Bündchen an Arm und Saum | Stehkragen | Zwei Seitentaschen mit Reißverschluss | Verdeckter Metall-Reißverschluss | Schmalere Schnitt | Gekämmte Baumwolle



promodoro®



E5295 | 5295 **Women's Jacket Stand-Up Collar**

100% Baumwolle
XS, S, M, L, XL, XXL, 3XL
320 g/m²

Promodoro

BLACK	FIRE RED	NAVY	STEEL GREY (SOLID)
TURQUOISE	WHITE		

Molton brushed | Elasthan-Bündchen an Arm und Saum | Stehkragen | Zwei Seitentaschen mit Reißverschluss | Durchgehender und verdeckter Reißverschluss | Leicht tailliert | Gekämmte Baumwolle



BURNSIDE®



BU3901 | 3901 **Men's Full Zip Sweater Knit Jacket**

100% Polyester
S, M, L, XL, XXL, 3XL
220 g/m²

Burnside

HEATHER BLACK	HEATHER CHARCOAL	HEATHER GREY	HEATHER NAVY
HEATHER RED	STEEL		

100% Poly-Fleece | Convertible-Kragen | Durchgehender Reißverschluss mit Schieberabdeckung | Raglan-Ärmel für Bewegungsfreiheit | Brusttasche links mit Reißverschluss | Verdeckte Seitentaschen mit Reißverschluss | Reißverschluss-Schieber aus Metall | Paspelierung an Bündchen und Saum



TEE JAYS®



TJ5440 | 5440 **Full Zip Sweat Cardigan**

70% Baumwolle / 30% Polyester
XS, S, M, L, XL, XXL, 3XL, 4XL, 5XL
310-320 g/m²

Tee Jays

XS, S, M, L, XL, XXL, 3XL, 4XL, 5XL
BLACK
XS, S, M, L, XL, XXL, 3XL
DARK GREY (SOLID)
NAVY

70% ringgesponnene Baumwolle / 30% Polyester | Klassische Strickjacke mit durchgehendem Reißverschluss aus gebürstetem, schwerem Sweatshirt-Material | Doppelt genähte, elastische Bündchen | Gerippter, erhöhter Kragen und Bund | Zwei Fronttaschen mit Reißverschluss | Elasthan Ripp | 3-fädiger Stoff | Innen gebürstet | Doppelt gefärbt



HRM1001 | 1001 **Men's Premium Full-Zip Sweat Jacket**
 70% Baumwolle / 30% Polyester
S, M, L, XL, XXL, 3XL, 4XL, 5XL, 6XL
 360 g/m² HRM

BLACK	DARK GREY	GREY MELANGE	NAVY
RED	WHITE		

HRM1002 | 1002 **Women's Premium Full-Zip Sweat Jacket**
 70% Baumwolle / 30% Polyester
XS, S, M, L, XL, XXL, 3XL, 4XL, 5XL
 360 g/m² HRM

BLACK	DARK GREY	GREY MELANGE	NAVY
RED	WHITE		

Ringgesponnene und gekämmte Baumwolle / Recycelter Polyester (French Terry) | Modern regular fit | Antipilling und einlaufvorbehandelt, farbecht | Zwei Seitentaschen mit Reißverschluss | Saum, Taschenabschluss und Ärmelbund sind mit hochwertigem 1x1-Rippstrick versehen | Elegantes Erscheinungsbild und dennoch robust | Für Industriewäsche geeignet | Label-frei

Ringgesponnene und gekämmte Baumwolle / Recycelter Polyester (French Terry) | Modern regular fit | Antipilling und einlaufvorbehandelt, farbecht | Zwei Seitentaschen mit Reißverschluss | Saum, Taschenabschluss und Ärmelbund sind mit hochwertigem 1x1-Rippstrick versehen | Elegantes Erscheinungsbild und dennoch robust | Für Industriewäsche geeignet | Label-frei

SWEAT JACKETS (COLLEGE)



BY242 | BY242 **Men's Heavy Tonal College Jacket**

100% Baumwolle
XS, S, M, L, XL, XXL, 3XL, 4XL, 5XL
460 g/m²

Build Your Brand

BLACK SAND

Knopfleiste | Gerippter Stehkragen | Seitentaschen | Breite Bündchen an Ärmeln und Saum | Regular Passform | Schwere Baumwolle

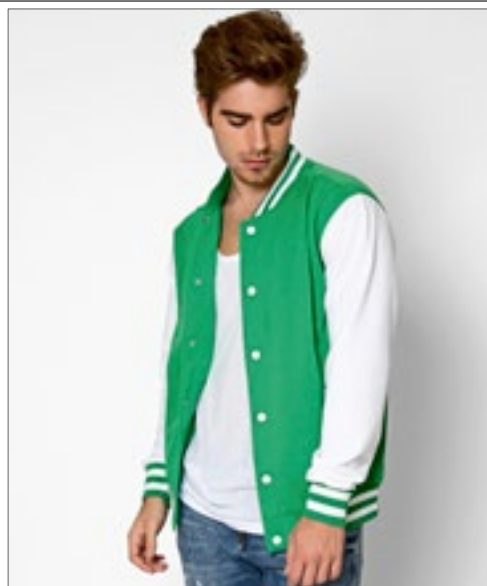

NH043 | CAMPUS **Jacket Campus**

100% Polyester
S, M, L, XL, XXL
290 g/m²

Nath

BLACK/WHITE DEEP NAVY/WHITE GREEN/WHITE RED/WHITE

Kontrastfarbene Ärmel | Kragen, Ärmelbündchen und Tailenbund aus gestreiftem Strick | Druckknopf-Verschluss | Eingesetzte Taschen mit kontrastfarbener Verzierung | Polyester Cotton Touch | Medium Fit

nath



BY015 | BY015 **Sweat College Jacket**

65% Baumwolle / 35% Polyester
S, M, L, XL, XXL, 3XL, 4XL, 5XL
300 g/m²

Build Your Brand

BLACK/RED BLACK/WHITE

Innen angerauter Sweatstoff | Neutrales Größenlabel ohne Branding, für Nackendruck geeignet | Zwei Einschubtaschen vorne aus Oberstoff | Set-In-Ärmel | Gestreifte Ripp-Bündchen am Kragen, Saum und Ärmelöffnungen | Halbmond im Nacken | Nackenband | Metall-Druckknöpfe in Kontrastfarbe



BY027 | BY027 **Ladies' Sweat College Jacket**

65% Baumwolle / 35% Polyester
XS, S, M, L, XL
300 g/m²

Build Your Brand

BLACK/WHITE

Innen angerauter Sweatstoff | Neutrales Größenlabel ohne Branding, für Nackendruck geeignet | Zwei Einschubtaschen vorne aus Oberstoff | Set-In-Ärmel | Gestreifte Ripp-Bündchen am Kragen, Saum und Ärmelöffnungen | Halbmond im Nacken | Nackenband | Metall-Druckknöpfe in Kontrastfarbe





BUILD YOUR BRAND BASIC



BYBB004 | BB004 **Basic College Jacket**

80% Baumwolle / 20% Polyester
XS, S, M, L, XL, XXL, 3XL, 4XL, 5XL
330 g/m²

Build Your Brand Basic

BLACK/HEATHER GREY	BLACK/WHITE	HEATHER GREY/WHITE
NAVY/WHITE	RED/WHITE	

College-Style | Gerippter Kragen | Regular Fit | Ripp-Strick-Elemente an Ärmeln und Saum | Durchgehende Knopfleiste mit Metallic-Knöpfen | Leistentaschen | Nur ein Größenetikett - für einfaches Rebranding



INDEPENDENT
TRADING COMPANY



NP351 | IND45UVZ **Unisex Heavyweight Varsity Zip Hood**

80% Baumwolle / 20% Polyester (Charcoal Heather: 55% Baumwolle / 45% Polyester)
XS, S, M, L, XL, XXL, 3XL
330 g/m²

Independent

BLACK/GUNMETAL HEATHER	CARDINAL/GUNMETAL HEATHER	CHARCOAL HEATHER/BLACK
CLASSIC NAVY/GUNMETAL HEATHER	GUNMETAL HEATHER/CHARCOAL HEATHER	

Fleece aus Baumwoll-Polyester-Gemisch | Oberfaden mit 30 Einzelfäden aus Baumwoll-Polyester-Gemisch | Kapuze mit Fleecefutter | Alle Nähte in Spaltstich-Doppelnah-Ausführung | Twill-Nackenband | 1x1 Jacquard-Ripp an Ärmelabschlüssen und Bund | Rotguss-Ösen | YKK-Nylon-Reißverschluss | Schmale Unisex-Passform | Amerikanische Größen, Artikel fällt sehr groß aus

JustHoods
AWDiS



JH043 | JH043 **Varsity Jacket**

70% Baumwolle / 30% Polyester (Charcoal (Heather): 52% Baumwolle / 48% Polyester), (Heather Grey: 65% Baumwolle / 35% Polyester)
XS, S, M, L, XL, XXL, 3XL
330 g/m²

Just Hoods

XS, S, M, L, XL, XXL, 3XL

BURGUNDY/HEATHER GREY	FIRE RED/WHITE
JET BLACK/FIRE RED	JET BLACK/SUN YELLOW
JET BLACK/WHITE	OXFORD NAVY/WHITE

XS, S, M, L, XL, XXL

HEATHER GREY/WHITE	HOT PINK/WHITE
JET BLACK/CHARCOAL (HEATHER)	JET BLACK/HEATHER GREY
JET BLACK/HOT PINK	KELLY GREEN/WHITE
OXFORD NAVY/HEATHER GREY	PURPLE/WHITE
ROYAL BLUE/WHITE	

Kontrastfarbene Ärmel | Gestrickter Kragen, Ärmelbündchen und Bund mit Streifendetails | Druckknopf-Verschluss | Kontrastfarbene Knöpfe | Eingesetzte, kontrastfarbene Taschen | Gebürstetes Innenvlies | Nackenband | Aufhänger im Nacken | Einfaches Abreißetikett | Weiches Baumwollgewebe sorgt für eine ideale Druckoberfläche





RG6030/RG604 357

333 HALF-ZIP

337 JACKETS

354 JACKETS-CONTRAST

04



SWEATSHIRTS & SWEAT JACKETS

Sweatshirts **57** Sweat Jackets **77**

Z208M 62





BCWU01K | WU01K **KING Crew Neck Sweat_°**

80% Baumwolle / 20% Polyester (Heather Grey: 75% Baumwolle / 21% Polyester / 4% Viskose), (Heather Mid Grey: 60% Baumwolle / 40% Polyester)

XS, S, M, L, XL, XXL, 3XL, 4XL

280 g/m²

B&C

XS, S, M, L, XL, XXL, 3XL, 4XL

ASPHALT	BLACK PURE	HEATHER GREY	NAVY BLUE
RED	ROYAL	WHITE	

XS, S, M, L, XL, XXL, 3XL

AQUA GREEN	BOTTLE GREEN	DARK CHERRY	GREY FOG
HEATHER MID GREY	KHAKI	MAGENTA PINK	NAVY
NORDIC BLUE	PURE ORANGE	PURE SKY	RADIANT PURPLE
SOFT ROSE	YELLOW FIZZ		

Unisex | Innen gebürstetes Fleece | Lange Ärmel | Rundhalsausschnitt | Normale Passform | Einlaufvorbehandelte, ringgesponnene gekämmte Baumwolle | Seitennähte | Qualitativ hochwertiges, langlebiges Nackenband | Single-Jersey-Halbmond im Rücken | Sehr weiches Gewebe mit Pfirsichhauteffekt aus 100% Baumwolle (B&C PST-Technologie) | Glatte, weiche und ebene Oberfläche | Weiches Doppel-Satin-Etikett



BCWW01Q | WW01Q **QUEEN Crew Neck Sweat_°**

80% Baumwolle / 20% Polyester (Heather Grey: 75% Baumwolle / 21% Polyester / 4% Viskose), (Heather Mid Grey: 60% Baumwolle / 40% Polyester)

XS, S, M, L, XL, XXL, 3XL

280 g/m²

B&C

XS, S, M, L, XL, XXL, 3XL

ASPHALT	BLACK PURE	HEATHER GREY	NAVY BLUE
RED	ROYAL	WHITE	

XS, S, M, L, XL, XXL

AQUA GREEN	BOTTLE GREEN	DARK CHERRY	GREY FOG
HEATHER MID GREY	KHAKI	MAGENTA PINK	NAVY
NORDIC BLUE	PURE ORANGE	PURE SKY	RADIANT PURPLE
SOFT ROSE	YELLOW FIZZ		

Innen gebürstetes Fleece | Lange Ärmel | Rundhalsausschnitt | Normale Passform | Einlaufvorbehandelte, ringgesponnene gekämmte Baumwolle | Seitennähte | Qualitativ hochwertiges, langlebiges Nackenband | Single-Jersey-Halbmond im Rücken | Sehr weiches Gewebe mit Pfirsichhauteffekt aus 100% Baumwolle (B&C PST-Technologie) | Glatte, weiche und ebene Oberfläche | Weiches Doppel-Satin-Etikett



BCWU31B | WU31B **Inspire Crew Neck Sweat_°**

80% Baumwolle / 20% Polyester (Heather Grey: 71% Baumwolle / 25% Polyester / 4% Viskose)

XS, S, M, L, XL, XXL, 3XL

280 g/m²

B&C

APPLE GREEN	ASPHALT	BLACK PURE
BLUE FOG	BURGUNDY	FOREST GREEN
HEATHER GREY	LIME	MAGENTA PINK
MOCHA	NAVY	NAVY BLUE
OFF WHITE	PURE ORANGE	RADIANT PURPLE
RED	ROYAL	SAGE
SOFT ROSE	WHITE	YELLOW FIZZ

Unisex | French Terry | Lange Ärmel | Rundhalsausschnitt | Normale Passform | Einlaufvorbehandelte, ringgesponnene gekämmte Bio-Baumwolle | Recycelter Polyester | Seitennähte | Sichtbares „Hi! I'm Organic“-Nackenetikett | Einfaches Branding: Kein B&C-Etikett | Innen Halbmond aus Single-Jersey auf Rückseite | Qualitativ hochwertiges Nackenband mit Fischgrät-Muster | Ungebürstete Qualität | Widerstandsfähige Qualität | Weiches Handgefühl | Glatte und weiche Oberfläche aus 100% Baumwolle | In Seitennaht: Weiches Satin-Etikett



BCWW32B | WW32B **Inspire Crew Neck Sweat / Women_°**

80% Baumwolle / 20% Polyester (Heather Grey: 71% Baumwolle / 25% Polyester / 4% Viskose)

XS, S, M, L, XL, XXL

280 g/m²

B&C

APPLE GREEN	ASPHALT	BLACK PURE
BLUE FOG	BURGUNDY	FOREST GREEN
HEATHER GREY	LIME	MAGENTA PINK
MOCHA	NAVY	NAVY BLUE
OFF WHITE	PURE ORANGE	RADIANT PURPLE
RED	ROYAL	SAGE
SOFT ROSE	WHITE	YELLOW FIZZ

French Terry | Lange Ärmel | Rundhalsausschnitt | Normale Passform | Einlaufvorbehandelte, ringgesponnene gekämmte Bio-Baumwolle | Recycelter Polyester | Seitennähte | Einfaches Branding: Kein B&C-Etikett | Innen Halbmond aus Single-Jersey auf Rückseite | Qualitativ hochwertiges Nackenband mit Fischgrät-Muster | Ungebürstete Qualität | Widerstandsfähige Qualität | Weiches Handgefühl | Glatte und weiche Oberfläche aus 100% Baumwolle | In Seitennaht: Weiches Satin-Etikett



BY150 | BY150 **Organic Long Sleeve With Cuffrib**

100% Baumwolle
S, M, L, XL, XXL, 3XL, 4XL, 5XL
180 g/m²

Build Your Brand

BLACK	WHITE
-------	-------

Bio-Baumwolle | Breite Ripp-Strick-Bündchen an den Ärmeln | Rundhalsausschnitt | Single-Jersey

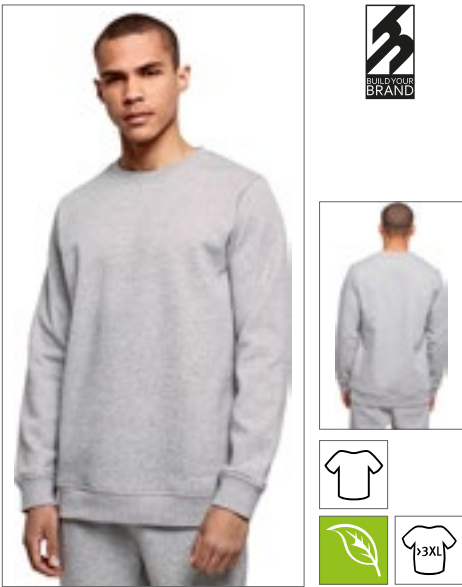

BY173 | BY173 **Organic Basic Crew**
 100% Baumwolle
S, M, L, XL, XXL, 3XL, 4XL, 5XL
 300 g/m² Build Your Brand

BLACK HEATHER GREY

Bio-Baumwolle, innen gebürstet | Regular fit | Rundhals | Breite Rippbündchen und Ripp-Saum



EA032 | EA032 **Crater Recycled Sweatshirt**
 70% Baumwolle / 30% Polyester
XS, S, M, L, XL, XXL
 280 g/m² Ecologie

BLACK HEATHER GREY NAVY

Recycelte Baumwolle und Polyester | Entspannter Schnitt | Gerippte Ärmelabschlüsse und Saum | Vollständig recycelte Materialien | Gebürstetes Innenfleece



JH230 | JH230 **Organic Sweat**
 80% Baumwolle / 20% Polyester (Heather Grey):
 75% Baumwolle / 25% Polyester)
XS, S, M, L, XL, XXL
 280 g/m² Just Hoods

ARCTIC WHITE	BABY PINK	BOTTLE GREEN
BURGUNDY	CHARCOAL (HEATHER)	DEEP BLACK
FIRE RED	HEATHER GREY	NEW FRENCH NAVY
ROYAL BLUE		

Bio-Baumwolle / recycelter Polyester | Sweater mit Rundhalsausschnitt | Eingesetzte Ärmel | Nackenband | Modische Passform | Gebürstetes Innenvlies | Einfaches Abreißetikett | Zwillingnadelstich-Detail | Gerippter Kragen, Bündchen und Saum | Weiches Baumwollgewebe sorgt für eine ideale Druckoberfläche



JHK322 | SWRAECO **Unisex Classic Sweat Everest**
 80% Baumwolle / 20% Polyester (Grey Melange):
 63% Baumwolle / 21% Polyester / 16% Viskose)
XS, S, M, L, XL, XXL, 3XL
 275 g/m² JHK

BUTTERCREAM	DARK GREY MELANGE	EUCALYPTUS
GREY MELANGE	NAVY	STEEL BLUE
WHITE		

Bio-Baumwolle / recycelter Polyester | Doppelnähte an Kragen, Ärmeln und Saum für zusätzliche Strapazierfähigkeit | Raglan-Ärmel | Ärmelabschlüsse und unterer Saum in 2x1-Ripp mit Elasthan



L03574 | 03574 **Unisex Comet Sweatshirt**
 80% Baumwolle / 20% Polyester
XS, S, M, L, XL, XXL, 3XL, 4XL
 280 g/m² SOL'S

BLACK	BOTTLE GREEN	DEEP CHARCOAL GREY (SOLID)
FRENCH NAVY	GREY MELANGE	RED
ROYAL BLUE	WHITE	

French Terry 280 | 80% Bio-Baumwolle / 20% recycelter Polyester | 3-Faden-Garn | Ungebürstet | Obermaterial und Rippstoff: 100% Baumwolle | Bio-Sweatshirt aus Terry | Seitennaht | Halbmond im Nackenbereich | Fischgrätmuster Nackenband | Eingesetzte Ärmel | 2 x 2 gerippte Ärmelabschlüsse, Kragen und Saum | Kein Label



L04043 | 04043 **Unisex Round-Neck Sweatshirt Authentic**
 80% Baumwolle / 20% Polyester (Grey Melange):
 93% Baumwolle / 7% Viskose)
XS, S, M, L, XL, XXL, 3XL
 450 g/m² SOL'S

BLACK GREY MELANGE

80% Bio-Baumwolle / 20% recycelter Polyester | Fleece 450 | Eingesetzte Ärmel mit überschnittenen Schultern | Gerippter Kragen, Bündchen und Saum | Gerippte Seiteneinsätze | Necktape | Übergroßer Schnitt | Geschnitten und genäht



SOL'S
the fair spirit



L03814 | 03814 **Unisex Columbia Crew Neck Sweatshirt**

80% Baumwolle / 20% Polyester
XS, S, M, L, XL, XXL, 3XL, 4XL, 5XL
280 g/m²

SOL'S

XS, S, M, L, XL, XXL, 3XL, 4XL, 5XL

BLACK	BOTTLE GREEN	FRENCH NAVY	GREY MELANGE
ROYAL BLUE	WHITE		

XS, S, M, L, XL, XXL, 3XL

BRIGHT RED	BURGUNDY	CHARCOAL MELANGE	CREAMY BLUE
CREAMY GREEN	CREAMY PINK	KELLY GREEN	LIGHT YELLOW
LILAC	ORANGE		

Unisex | Baumwolle / Recycelter Polyester | Rundhalsausschnitt | Kragen, Ärmelbündchen und Saum gerippt | Nackenband | Eingesetzte Ärmel | Gebürstetes Fleece | TearAway-Label



SOL'S
the fair spirit



L03990 | 03990 **Unisex Polo Collar Sweatshirt Heritage**

100% Baumwolle (Grey Melange: 94% Baumwolle / 6% Viskose)
XS, S, M, L, XL, XXL, 3XL, 4XL, 5XL
320 g/m²

SOL'S

BLACK	FRENCH NAVY	GREEN EMPIRE	GREY MELANGE
OFF WHITE			

50% recycelte Baumwolle / 50% Baumwolle | Frottee 320 | Polokragen | Verdeckte Lasche mit Druckknöpfen | 1x1-Ripp-Bündchen mit Elasthan-Anteil | Stehkragen aus Jersey | Geschnitten und genäht | Bequemer Schnitt | Seitenschlitze



Neutral
Certified Responsibility™



NE83001 | 083001 **Ladies' Sweatshirt**

100% Baumwolle
XS, S, M, L, XL, XXL
300 g/m²

Neutral

BLACK	BORDEAUX	DARK HEATHER
NAVY	RED	SPORT GREY
WHITE		

Fairtrade-zertifizierte Baumwolle | Zertifizierte, gekämmte Bio-Baumwolle | Fleece mit gebürsteter Rückseite | Rundhalsausschnitt | Raglan-Ärmel | Ripp-Bündchen an Ärmeln und Saum



Tiger
Cotton®



NET63001 | T63001 **Unisex Tiger Cotton Sweatshirt**

100% Baumwolle
XS, S, M, L, XL, XXL, 3XL
300 g/m²

Tiger Cotton by Neutral

BLACK	NAVY	SPORT GREY
-------	------	------------

Bio-Baumwolle in Umwandlung | Gekämmte Baumwolle | Fleece mit gebürsteter Rückseite | Rundhalsausschnitt | Raglan-Ärmel | Ripp-Bündchen an Ärmeln und Saum



mantis



P05 | M05 **Essential Sweatshirt**

80% Baumwolle / 20% Polyester
XS, S, M, L, XL, XXL, 3XL
280 g/m²

Mantis

BLACK	BURGUNDY	HEATHER GREY
NATURAL	NAVY	SOFT OLIVE
SOFT PINK		

Zertifizierung als Bio-Baumwolle in Arbeit/ recycelter Polyester (rPET) | Gebürstetes Fleece | Unisex-Style | Eingesetzte Ärmel | Ripp-Strick an Kragen, Bündchen und Saum | Farblich abgestimmtes Fischgrät-Nackenband | Bedruckbarer Einsatz im Nacken | Abreißbares Nackenetikett | Pflegeetikett mit QR-Code zur Rückverfolgung der Lieferkette und Prüfung der positiven Auswirkungen des Kaufs von Biomaterialien | Pflegeetikett aus Bio-Baumwolle

Neutral
Certified Responsibility™



NE63001 | 063001 **Unisex Sweatshirt**

100% Baumwolle
XS, S, M, L, XL, XXL, 3XL, 4XL, 5XL
300 g/m²

Neutral

XS, S, M, L, XL, XXL, 3XL, 4XL, 5XL

BLACK NAVY SPORT GREY

XS, S, M, L, XL, XXL, 3XL

ASH GREY	BORDEAUX	BOTTLE GREEN	BROWN	CHARCOAL	DARK HEATHER	DUSTY INDIGO	DUSTY MINT	DUSTY PURPLE
DUSTY YELLOW	GREEN	LIGHT BLUE	LIGHT PINK	LIME	MILITARY	NATURE	OKAY ORANGE	ORANGE
PINK	PURPLE	RED	ROYAL	SAND	SAPPHIRE	TEAL	WHITE	YELLOW

Fairtrade-zertifizierte Baumwolle | Gekämmte Bio-Baumwolle | Fleece mit gebürsteter Rückseite | Elasthan-Ripp an Ärmeln und Unterteil

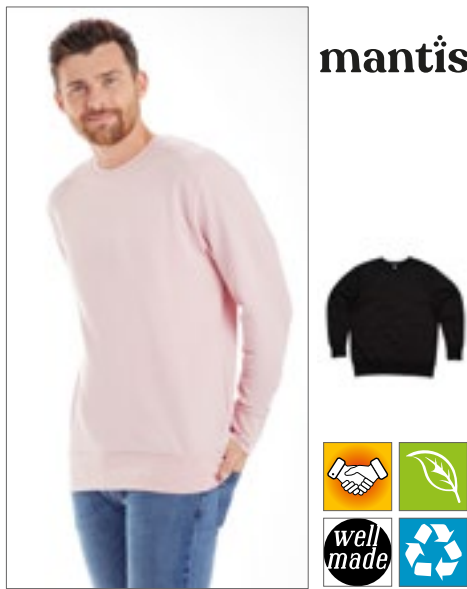

mantis



P194 | M194 **The Sweatshirt**

80% Baumwolle / 20% Polyester (Heather Grey Melange: 71% Baumwolle / 21% Polyester / 8% Viskose)
XS, S, M, L, XL, XXL
 280 g/m²

BLACK	HEATHER GREY MELANGE	NAVY
SOFT OLIVE	SOFT PINK	WHITE

Zertifizierung als Bio-Baumwolle in Arbeit/ Recycelter Polyester (rPET) | French Terry | Weiter Ausschnitt | Moderner Kasten-Schnitt | Raglan-Ärmel | Ripp-Einfassung am Halsausschnitt

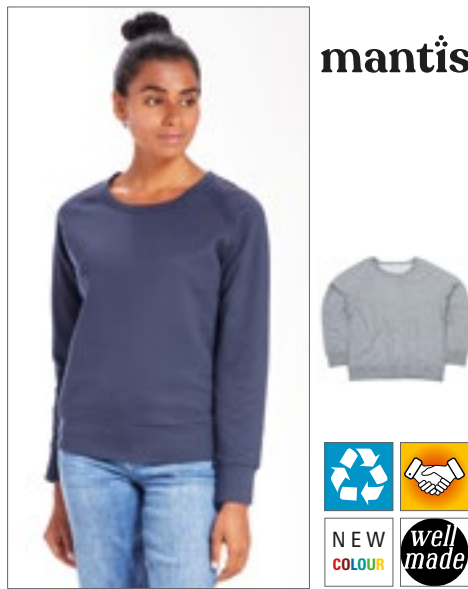

mantis



P77 | M77 **Women's Favourite Sweatshirt**

80% Baumwolle / 20% Polyester
XS, S, M, L, XL
 280 g/m²

BLACK	HEATHER GREY MELANGE	NAVY
SOFT OLIVE	SOFT PINK	WHITE

Zertifizierung als Bio-Baumwolle in Arbeit/ Recycelter Polyester (rPET) | French Terry | Weiter Ausschnitt | Moderner Kasten-Schnitt | Raglan-Ärmel | Ripp-Einfassung am Halsausschnitt



ecologie.
by AWDOL



EA030 | EA030 **Banff Sustainable Sweatshirt**

70% Baumwolle / 30% Polyester
XS, S, M, L, XL, XXL
 260 g/m²

BLACK	CHARCOAL	HEATHER GREY
INK BLUE	NAVY	RED

70% recycelte Baumwolle / 30% Polyester | French Terry | Eingesetzte Ärmel | Abgeschrägte Ärmelbündchen | Rundhalsausschnitt | Modische Passform | Gerippter Kragen, Bündchen und Saum | Größenticket nur für einfaches Rebranding



BEST SELLER

JAMES & NICHOLSON



JN8022 | 8022 **Men's Sweat**

85% Baumwolle / 15% Polyester
S, M, L, XL, XXL, 3XL, 4XL, 5XL
 300 g/m²

ACID YELLOW	ASH (HEATHER)	BLACK
BLACK HEATHER	BURGUNDY MELANGE	CARMINE RED MELANGE
COBALT	GLACIER MELANGE	GRAPHITE (SOLID)
GREY HEATHER	INK MELANGE	LIGHT DENIM MELANGE
LIME GREEN	NAVY	OLIVE
ORANGE	PETROL MELANGE	RED
ROSE MELANGE	ROYAL HEATHER	TURQUOISE
WHITE	WINE	

Klassisches Sweatshirt mit Raglanärmeln | Hochwertige French Terry-Qualität, 85% gekämmte, ringgesponnene Bio-Baumwolle | Klassischer Rundhalsausschnitt, Necktape | Kragen und Armbündchen mit Elasthan | Nackenspiegel | Tear off!® - Label



BEST SELLER

JAMES & NICHOLSON



JN8021 | 8021 **Ladies' Sweat**

85% Baumwolle / 15% Polyester
XS, S, M, L, XL, XXL, 3XL
 300 g/m²

ACID YELLOW	ASH (HEATHER)	BLACK
BLACK HEATHER	BURGUNDY MELANGE	CARMINE RED MELANGE
COBALT	GLACIER MELANGE	GRAPHITE (SOLID)
GREY HEATHER	INK MELANGE	LIGHT DENIM MELANGE
LIME GREEN	NAVY	OLIVE
ORANGE	PETROL MELANGE	RED
ROSE MELANGE	ROYAL HEATHER	TURQUOISE
WHITE	WINE	

Klassisches Sweatshirt mit Raglanärmeln | Hochwertige French Terry-Qualität, 85% gekämmte, ringgesponnene Bio-Baumwolle | Klassischer Rundhalsausschnitt, Necktape | Kragen und Armbündchen mit Elasthan | Nackenspiegel | Tear off!® - Label | Leicht tailliert



SOL'S
the fair spirit



L03567 | 03567 **Unisex Space Sweatshirt**

80% Baumwolle / 20% Polyester
XXS, XS, S, M, L, XL, XXL, 3XL
 280 g/m²

BLACK	BLUE	BOTTLE GREEN
BURGUNDY	BURNT ORANGE	CHARCOAL MELANGE
FRENCH NAVY	GREY MELANGE	KHAKI
PALE PINK	RED	WHITE

Fleece 280 | 80% Bio-Baumwolle / 20% recycelter Polyester | 3-Faden-Garn | Innen gebürstet | Obermaterial: 100% Baumwolle, Ripp-Stoff: 97% Bio-Baumwolle / 3% Elasthan | Bio-Sweatshirt mit Rundhalsausschnitt | Seitennaht | Raglan-Ärmel | Halbmönd im Nackenbereich | Jersey Nackenband | 2 x 2 gerippte Ärmelabschlüsse, Kragen und Saum | Kein Label



mantis

P128 | M128 Flash Dance Sweat

80% Baumwolle / 20% Polyester (Heather Grey Melange: 85% Baumwolle / 8% Polyester / 7% Viskose)

S, M, L, XL

280 g/m²

Mantis

BLACK HEATHER GREY MELANGE WHITE

Zertifizierung als Bio-Baumwolle in Arbeit / Recycler Polyester (rPET) | French Terry | Loose Fit | Ungesäumter Halsausschnitt | Weiter, schulterfreier Ausschnitt | Gerollte Ärmel in ¾-Länge | Gerader Saum | Raglan-Ärmel | Abreißetikett

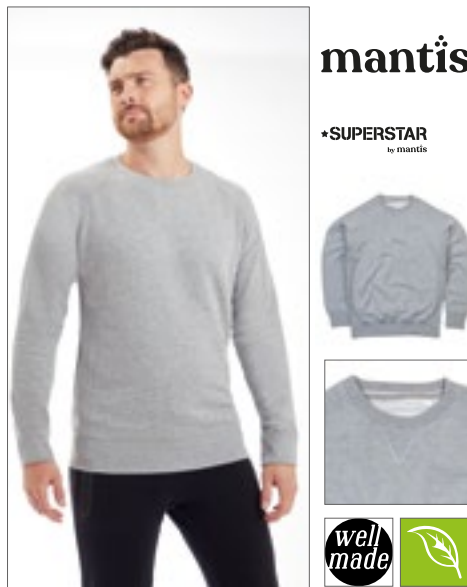

mantis

*SUPERSTAR by mantis

P76 | M76 Men's Superstar Sweatshirt

80% Baumwolle / 20% Polyester

S, M, L, XL, XXL

330 g/m²

Mantis

BLACK HEATHER GREY MELANGE SWISS NAVY

Zertifizierung als Bio-Baumwolle in Arbeit | V-Einsatz aus 2x2 Ripp, Ripp-Nackenband | Doppeltes Nackenband | Breiter Ripp an Ärmelbündchen und Saum | Aufhänger im Nacken | Moderner Schnitt | Ripp-Einsatz an der Seite | Überall Flatlock-Nähte | Raglan-Ärmel



REGATTA PROFESSIONAL

RG6860 | TRF686 Pro Crew Neck Sweat

65% Polyester / 35% Baumwolle

XS, S, M, L, XL, XXL, 3XL, 4XL

Regatta Professional

BLACK CLASSIC RED DARK GREEN NAVY NEW ROYAL SEAL GREY

Angerautes Sweat-Material aus Bio-Baumwolle / Polyester | Rundhalsausschnitt | Gerippte Ärmelabschlüsse und Saum | Heraustrennbares Etikett



HRM
Stylish to impress, made to last

HRM903 | 903 Unisex Premium Raglan Hoody

70% Baumwolle / 30% Polyester

XS, S, M, L, XL, XXL, 3XL, 4XL, 5XL, 6XL

320 g/m²

HRM

BLACK DARK GREY GREY MELANGE NAVY RED WHITE

Ringgesponnene und gekämmte Baumwolle / Recycler Polyester (innen angeraut) | Weiches Mischgewebe | Antipilling und einlaufvorbehandelt, farbecht | Saum, Taschenabschluss und Ärmelbund sind mit hochwertigem 1x1-Rippstrick versehen | Alle Nähte sind durch flache Ziernähte hervorgehoben | Je drei Metallösen im Antik-Look | Breite Ton-in-Ton Kordeln | Ärmel im Raglan-Stil | Label-frei



HENBURY

W840 | H840 Unisex Sustainable Sweatshirt

60% Baumwolle / 40% Polyester

XS, S, M, L, XL, XXL, 3XL, 4XL

300 g/m²

Henbury

BLACK HEATHER GREY NAVY

Regenerierte Baumwolle / recycler Polyester | Regular fit | Angerautes Fleece-Material | Eingesetzte Ärmel | Gerippte Bündchen und Säume | V-Einsatz am Ausschnitt | Nackenband | Henbury-Etikett zum Abtrennen | Biologisch abbaubare Plastikbeutel | Aufgrund von unterschiedlichem Recyclingmaterial können sich Abweichungen bei den Farben der Chargen ergeben



R pure organic
RUSSELL

Z208M | R-208M-0 Pure Organic Sweatshirt

100% Baumwolle

XS, S, M, L, XL, XXL, 3XL

300 g/m²

Russell Pure Organic

AQUA BLACK BURGUNDY DARK OLIVE FRENCH NAVY NATURAL STONE WHITE

Zeitgemäßer Schnitt und modernes Design | Twill-Terry, nicht angeraut | Gekämmte, ringgesponnene Bio-Baumwolle | Label-free im Nacken | Ripp-Bündchen und-Bund mit Lycra® | Weicher Griff | Passendes Nackenband in Fischgrät-Optik

SFM530 | SF530 **Unisex Sustainable Fashion Sweat**

60% Baumwolle / 40% Polyester

XXS, XS, S, M, L, XL, XXL, 3XL

260 g/m²

SF Men

BLACK

HEATHER GREY

KHAKI

LIGHT STONE

STONE BLUE

Unisex-Sweat mit relaxter Passform | Regenerierte Baumwolle / recycelter Polyester | Angerautes Fleece-Material | Eingesetzte Ärmel mit überschnittenen Schultern | Droptail-Saum – vorne geschwungen, hinten länger | Rippmaterial an Bündchen und Rundhalsausschnitt | Nackenbesatz- und band in Single-Jersey-Qualität | Ton-in-Ton-Steppnähte | Kein Label | Wiederverschließbare, wiederverwertbare Beutel – zu 100 % aus recyceltem Kunststoff



mantis



P140 | M140 **Cropped Hoodie**
 80% Baumwolle / 20% Polyester (Heather Grey Melange: 71% Baumwolle / 21% Polyester / 8% Viskose)
XS, S, M, L, XL
 280 g/m² Mantis

BLACK	HEATHER GREY MELANGE	SOFT PINK
WHITE		

Zertifizierung als Bio-Baumwolle in Arbeit/ Recycelter Polyester (rPET) | French Terry | Loose Fit | Kurz geschnitten | Tief angesetzte Ärmel | Extralange Bündchen mit Daumenloch | Extralange Kordeln | 3-teilige, ungefüllte Kapuze | Abreißetikett



mantis



P197 | M197 **The Quarter Zip Sweat**
 80% Baumwolle / 20% Polyester
S, M, L, XL, XXL
 280 g/m² Mantis

BLACK	HEATHER GREY MELANGE	NAVY
-------	----------------------	------

Zertifizierung als 80% Bio-Baumwolle oder Zertifizierung im Übergang / 20% recycelter Polyester (rPET) | Gebürstetes Fleece | Unisex-Style | Ripp-Bündchen und -Kragen | Eingesetzte Ärmel | Nackenband | YKK-Reißverschluss aus schwarzem Metall mit matter Oberfläche | TearAway Label | Pflegeetikett mit QR-Code zur Rückverfolgung der Lieferkette und Prüfung der positiven Auswirkungen des Kaufs von Biomaterialien | Pflegeetikett aus Bio-Baumwolle



REGATTA PROFESSIONAL



RG685 | TRF685 **Pro 1/4 Zip Sweat**
 65% Polyester / 35% Baumwolle
XS, S, M, L, XL, XXL, 3XL, 4XL
 Regatta Professional

BLACK	CLASSIC RED	DARK GREEN
NAVY	NEW ROYAL	SEAL GREY

Angerautes Sweat-Material aus Bio-Baumwolle / Polyester | Viertel-Reißverschluss | Gerippte Ärmelabschlüsse und Saum | Heraustrennbares Etikett

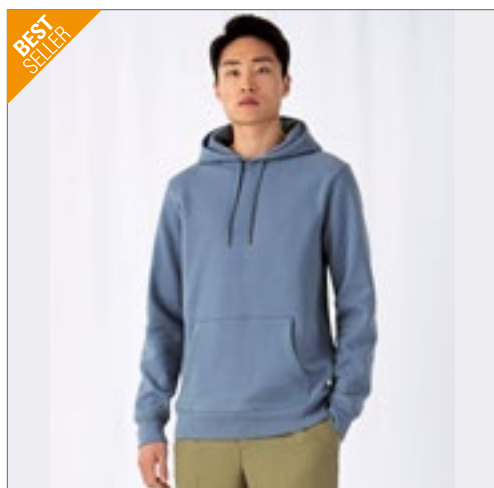

BEST SELLER



BCWU02K | WU02K **KING Hooded Sweat_°**
 80% Baumwolle / 20% Polyester (Heather Grey: 75% Baumwolle / 21% Polyester / 4% Viskose), (Heather Mid Grey: 60% Baumwolle / 40% Polyester)
XS, S, M, L, XL, XXL, 3XL, 4XL
 280 g/m² B&C

ASPHALT	BLACK PURE	HEATHER GREY	NAVY BLUE
RED	ROYAL	WHITE	
XS, S, M, L, XL, XXL, 3XL, 4XL			
AQUA GREEN	BOTTLE GREEN	DARK CHERRY	GREY FOG
HEATHER MID GREY	KHAKI	MAGENTA PINK	NAVY
NORDIC BLUE	PURE ORANGE	PURE SKY	RADIANT PURPLE
SOFT ROSE	YELLOW FIZZ		

Unisex | Innen gebürstetes Fleece | Lange Ärmel | Mit Kapuze | Normale Passform | Einlaufvorbehandelte, ringgesponnene gekämmte Baumwolle | Seitennähte | Kapuze mit Single-Jersey-Futter | Flache Zugschnur mit luxuriösen Metallspitzen | Qualitativ hochwertiges, langlebiges Nackenband | Single-Jersey-Halbmond im Rücken | Sehr weiches Gewebe mit Pfirsichhauteffekt aus 100% Baumwolle (B&C PST-Technologie) | Glatte, weiche und ebene Oberfläche | Weiches Doppel-Satin-Etikett



BEST SELLER



BCWW02Q | WW02Q **QUEEN Hooded Sweat_°**
 80% Baumwolle / 20% Polyester (Heather Grey: 75% Baumwolle / 21% Polyester / 4% Viskose), (Heather Mid Grey: 60% Baumwolle / 40% Polyester)
XS, S, M, L, XL, XXL, 3XL
 280 g/m² B&C

ASPHALT	BLACK PURE	HEATHER GREY	NAVY BLUE
RED	ROYAL	WHITE	
XS, S, M, L, XL, XXL, 3XL			
AQUA GREEN	BOTTLE GREEN	DARK CHERRY	GREY FOG
HEATHER MID GREY	KHAKI	MAGENTA PINK	NAVY
NORDIC BLUE	PURE ORANGE	PURE SKY	RADIANT PURPLE
SOFT ROSE	YELLOW FIZZ		

Innen gebürstetes Fleece | Lange Ärmel | Mit Kapuze | Normale Passform | Einlaufvorbehandelte, ringgesponnene gekämmte Baumwolle | Seitennähte | Kapuze mit Single-Jersey-Futter | Flache Zugschnur mit luxuriösen Metallspitzen | Qualitativ hochwertiges, langlebiges Nackenband | Single-Jersey-Halbmond im Rücken | Sehr weiches Gewebe mit Pfirsichhauteffekt aus 100% Baumwolle (B&C PST-Technologie) | Glatte, weiche und ebene Oberfläche | Weiches Doppel-Satin-Etikett



RY1071 | SU1071 **Batian Organic Sweatshirt**

60% Baumwolle / 40% Polyester (Heather Grey: 53% Baumwolle / 40% Polyester / 7% Viskose)

XS, S, M, L, XL, XXL, 3XL

310 g/m²

Roly Eco

BLACK 02	HEATHER GREY 58	LIGHT PINK 48
NAVY BLUE 55	RED 60	ROYAL BLUE 05
WHITE 01		

Unisex Sweatshirt | Bio-Baumwolle / recycelter Polyester | Kragen, Ärmelbündchen und Bund aus 2x1-Ripp-Strick | Overlocknähte an Schulter, Armloch, Hals, Ärmelbündchen und Taille | Halbmond im Nacken | Herausreißbares Label



RY1074 | SU1074 **Vinson Organic Hooded Sweatshirt**

60% Baumwolle / 40% Polyester (Heather Grey: 53% Baumwolle / 40% Polyester / 7% Viskose)

XS, S, M, L, XL, XXL, 3XL

310 g/m²

Roly Eco

BLACK 02	HEATHER GREY 58	LIGHT PINK 48
NAVY BLUE 55	RED 60	ROYAL BLUE 05
WHITE 01		

Unisex Kapuzen-Sweatshirt | Bio-Baumwolle / recycelter Polyester | Kängurutasche | Gefütterte Kapuze in Single-Jersey | Kordelzug, umsticke Ösen | Kragen, Ärmelbündchen und Bund 2x1 gerippt | Herausreißbares Label

TEE JAYS



TJ5100 | 5100 **Power Sweatshirt**

70% Baumwolle / 30% Polyester

XS, S, M, L, XL, XXL, 3XL, 4XL, 5XL

280 g/m²

Tee Jays

BLACK	DARK GREY (SOLID)	FOREST GREEN
NAVY	RED	

70% Bio-Baumwolle / 30% Polyester | Hochwertiges Bio-Sweatshirt aus langfaserigem Baumwoll-/Polyester-Mischgewebe in schlichtem, skandinavischen Design | Das Gewebe ist glatt und weich und damit ideal zum Bedrucken und Besticken | Doppelt gefärbt | Elasthan in allen Rippen für bessere Stabilität | Innen gebürstet | Abreißbares Nackenetikett | Waschbar bis 60 °C



TEE JAYS



TJ5102 | 5102 **Power Hoodie**

70% Baumwolle / 30% Polyester

XS, S, M, L, XL, XXL, 3XL, 4XL, 5XL

280 g/m²

Tee Jays

BLACK	DARK GREY (SOLID)	FOREST GREEN
NAVY	RED	

70% Bio-Baumwolle / 30% Polyester | Kuschelige Kapuze und Fronttasche | Abreißbares Nackenetikett | Doppelt gefärbt | Elasthan in allen Rippen für bessere Stabilität | Innen gebürstet | Waschbar bis 60 °C



BEST
SELLER



BCWU33B | WU33B Inspire Hooded Sweat_°

80% Baumwolle / 20% Polyester (Heather Grey: 71% Baumwolle / 25% Polyester / 4% Viskose)

XS, S, M, L, XL, XXL, 3XL

280 g/m²

B&C

APPLE GREEN	ASPHALT	BLACK PURE
BLUE FOG	BURGUNDY	FOREST GREEN
HEATHER GREY	LIME	MAGENTA PINK
MOCHA	NAVY	NAVY BLUE
OFF WHITE	PURE ORANGE	RADIANT PURPLE
RED	ROYAL	SAGE
SOFT ROSE	WHITE	YELLOW FIZZ

Unisex | Innen gebürstetes Fleece | Lange Ärmel | Mit Kapuze | Normale Passform | Einlaufvorbehandelte, ringgesponnene gekämmte Bio-Baumwolle | Recycelter Polyester | Taschen an den Seitennähten | Seitennähte | Einfaches Branding: Kein B&C-Etikett | Innen Halbmond aus Single-Jersey auf Rückseite | Kapuze mit Single-Jersey-Futter | Qualitativ hochwertiges Nackenband mit Fischgrätmuster | Modischer Kordelzug | Widerstandsfähige Qualität | Weiches Handgefühl | Glatte und weiche Oberfläche aus 100% Baumwolle | In Seitennaht: Weiches Satin-Etikett

BEST
SELLER



BCWW34B | WW34B Inspire Hooded Sweat Women_°

80% Baumwolle / 20% Polyester (Heather Grey: 71% Baumwolle / 25% Polyester / 4% Viskose)

XS, S, M, L, XL, XXL

280 g/m²

B&C

APPLE GREEN	ASPHALT	BLACK PURE
BLUE FOG	BURGUNDY	FOREST GREEN
HEATHER GREY	LIME	MAGENTA PINK
MOCHA	NAVY	NAVY BLUE
OFF WHITE	PURE ORANGE	RADIANT PURPLE
RED	ROYAL	SAGE
SOFT ROSE	WHITE	YELLOW FIZZ

Innen gebürstetes Fleece | Lange Ärmel | Mit Kapuze | Normale Passform | Einlaufvorbehandelte, ringgesponnene gekämmte Bio-Baumwolle | Recycelter Polyester | Taschen an den Seitennähten | Seitennähte | Einfaches Branding: Kein B&C-Etikett | Innen Halbmond aus Single-Jersey auf Rückseite | Kapuze mit Single-Jersey-Futter | Qualitativ hochwertiges Nackenband mit Fischgrätmuster | Modischer Kordelzug | Widerstandsfähige Qualität | Weiches Handgefühl | Glatte und weiche Oberfläche aus 100% Baumwolle | In Seitennaht: Weiches Satin-Etikett



BY137 | BY137 **Organic Hoodie**

100% Baumwolle
S, M, L, XL, XXL, 3XL, 4XL, 5XL
300 g/m² Build Your Brand

BLACK	CHERRY	OLIVE
WHITE		

100% Bio-Baumwolle, halb gebürstetes Fleece | Maskuliner Schnitt | Robuster Stoff | Kapuze mit Ton-in-Ton-Kordelzug | Kängurutasche | Breite Bündchen an Ärmeln und Saum | Weiches Fleece im Inneren | Sportlicher Kapuzenpulli



BY139 | BY139 **Ladies' Organic Hoody**

100% Baumwolle
XS, S, M, L, XL, XXL, 3XL, 4XL, 5XL
300 g/m² Build Your Brand

BLACK	CHERRY	DUSK ROSE
OLIVE	SOFT YELLOW	WHITE

100% Bio-Baumwolle, halb gebürstetes Fleece | Sportlicher Hoody | Breite Bündchen | Kängurutasche | Kapuze mit Ton-in-Ton-Kordelzug | Weich mit gebürstetem Fleece im Inneren | Leicht taillierte Schnitt



EA040 | EA040 **Lusaka Sustainable Hoodie**

70% Baumwolle / 30% Polyester
XS, S, M, L, XL, XXL
260 g/m² Ecologie

BLACK	CHARCOAL	HEATHER GREY
INK BLUE	NAVY	SAND DUNE
SOFT PEACH		

70% recycelte Baumwolle / 30% Polyester | French Terry | Eingesetzte Ärmel | Abgeschrägte Ärmelbündchen | Kängurutasche an der Vorderseite | Kapuze ohne Kordelzug | Modische Passform | Kragen, Ärmelbündchen und Saum gerippt | Größenetikett nur für einfaches Rebranding



EA041 | EA041 **Corcovado Organic Hoodie**

100% Baumwolle (Heather Grey: 90% Baumwolle / 10% Viskose)
XS, S, M, L, XL, XXL
270 g/m² Ecologie

HEATHER GREY	JET BLACK	NAVY
--------------	-----------	------

100% Bio-Baumwolle | Fleece-Innenseite | Angeraute Oberfläche | Eingesetzte Ärmel | Abgeschrägte Ärmelbündchen | Gerippter Kragen, Bündchen und Saum | Nackenband | Kängurutasche an der Vorderseite | Kapuze ohne Kordelzug | Modische Passform | Größenetikett nur für einfaches Rebranding



NEW



EA042 | EA042 **Crater Recycled Hoodie**

70% Baumwolle / 30% Polyester
XS, S, M, L, XL, XXL
280 g/m² Ecologie

BLACK	HEATHER GREY	NAVY
-------	--------------	------

Recycelte Baumwolle und Polyester | Entspannter Schnitt | Kängurutasche | Gerippte Ärmelabschlüsse und Saum | Vollständig recyceltes Material | Gebürstetes Innenfleece



NEW



JHK426 | SWKNGECO **Unisex Hooded Sweat Teide**

80% Baumwolle / 20% Polyester (Grey Melange: 63% Baumwolle / 21% Polyester / 16% Viskose)
XS, S, M, L, XL, XXL, 3XL
275 g/m² JHK

BUTTERCREAM	DARK GREY MELANGE	EUCALYPTUS
GREY MELANGE	NAVY	STEEL BLUE
WHITE		

Bio-Baumwolle / recycelter Polyester | Farblich abgestimmter Kordelzug | Kängurutasche für zusätzlichen Stauraum | Ärmelabschlüsse und unterer Saum in 2x1-Ripp mit Elasthan

Just Hoods®
AWDs



JH201 | JH201

Organic Hoodie

80% Baumwolle / 20% Polyester (Heather Grey: 75% Baumwolle / 25% Polyester)

XS, S, M, L, XL, XXL, 3XL

280 g/m²

Just Hoods

ARCTIC WHITE	BABY PINK	BOTTLE GREEN	BURGUNDY	CHARCOAL (HEATHER)	DEEP BLACK	FIRE RED	HEATHER GREY	INK BLUE
MUSTARD	NEW FRENCH NAVY	ROYAL BLUE						

Bio-Baumwolle / recycelter Polyester | Zwillingenadelstich-Detail | Doppellagige Kapuze | Kängurutasche | Kordeln in gleicher Farbe | Gerippte Ärmelabschlüsse und Saum | Gebürstetes Innenvlies | Weiches Baumwollgewebe sorgt für eine ideale Druckoberfläche | Einfaches Abreißetikett

SWEATSHIRTS



JAMES & NICHOLSON



JN8024 | 8024 **Men's Hoody**

85% Baumwolle / 15% Polyester
S, M, L, XL, XXL, 3XL, 4XL, 5XL
300 g/m²

James&Nicholson

ACID YELLOW	ASH (HEATHER)	BLACK	BLACK HEATHER
BURGUNDY MELANGE	CARMINE RED MELANGE	COBALT	GLACIER MELANGE
GRAPHITE (SOLID)	GREY HEATHER	INK MELANGE	LIGHT DENIM MELANGE
LIME GREEN	NAVY	OLIVE	ORANGE
PETROL MELANGE	RED	ROSE MELANGE	ROYAL HEATHER
TURQUOISE	WHITE	WINE	

Kapuzensweat mit Raglanärmeln | Hochwertige Sweat-Qualität mit angerauter Innenseite | 85% gekämmte, ringgesponnene Bio-Baumwolle | Doppellagige Kapuze mit Kordelzug | Seitliche Teilungsnähte im Vorderteil, Kängurutasche | Bündchen mit Elasthan | Tear off!® - Label



JAMES & NICHOLSON



JN8023 | 8023 **Ladies' Hoody**

85% Baumwolle / 15% Polyester
XS, S, M, L, XL, XXL, 3XL
300 g/m²

James&Nicholson

ACID YELLOW	ASH (HEATHER)	BLACK	BLACK HEATHER
BURGUNDY MELANGE	CARMINE RED MELANGE	COBALT	GLACIER MELANGE
GRAPHITE (SOLID)	GREY HEATHER	INK MELANGE	LIGHT DENIM MELANGE
LIME GREEN	NAVY	OLIVE	ORANGE
PETROL MELANGE	RED	ROSE MELANGE	ROYAL HEATHER
TURQUOISE	WHITE	WINE	

Kapuzensweat mit Raglanärmeln | Hochwertige Sweat-Qualität mit angerauter Innenseite | 85% gekämmte, ringgesponnene Bio-Baumwolle | Doppellagige Kapuze mit Kordelzug | Seitliche Teilungsnähte im Vorderteil, Kängurutasche | Bündchen mit Elasthan | Tear off!® - Label | Leicht tailliert



SOL'S
the fair spirit



L03813 | 03813 **Unisex Connor Oversized Hoodie**

100% Baumwolle
XS, S, M, L, XL, XXL
450 g/m²

SOL'S

BLACK	BRIGHT RED	FRENCH NAVY
KHAKI	MOUSE GREY (SOLID)	WHITE

Oversize-Hoodie (Unisex) | Bio-Baumwolle | French Terry | Eingesetzte Ärmel | Seitennaht | Überkreuzter Kragen | Kängurutaschen | Gefütterte Kapuze aus Shell-Material | Nackenband



JAMES & NICHOLSON



JN8034 | 8034 **Men's Lounge Hoody**

85% Baumwolle / 15% Polyester
S, M, L, XL, XXL, 3XL
300 g/m²

James&Nicholson

GRAPHITE	JADE GREEN	LIGHT BLUE
NAVY	SOFT GREY	VANILLA

Gekämmte, ringgesponnene Bio-Baumwolle / Polyester | Leicht Oversized | Hochwertige Sweat-Qualität mit angerauter Innenseite | Doppellagige Kapuze mit Kordel und Kordelstopper | Bündchen mit Elasthan | Tear off!® - Label



JAMES & NICHOLSON



JN8033 | 8033 **Ladies' Lounge Hoody**

85% Baumwolle / 15% Polyester
XS, S, M, L, XL, XXL
300 g/m²

James&Nicholson

GRAPHITE	JADE GREEN	LIGHT BLUE
NAVY	SOFT GREY	SOFT PINK
VANILLA		

Gekämmte, ringgesponnene Bio-Baumwolle / Polyester | Leicht Oversized | Hochwertige Sweat-Qualität mit angerauter Innenseite | Doppellagige Kapuze mit Kordel und Kordelstopper | Bündchen mit Elasthan | Tear off!® - Label



Neutral.
Certified Responsibility™



NE62101 | O62101 **Unisex Jersey Hoodie**

100% Baumwolle
XS, S, M, L, XL, XXL, 3XL
155 g/m²

Neutral

BLACK	BORDEAUX	MILITARY
NAVY	SPORT GREY	WHITE

Fairtrade-zertifizierte Baumwolle | Zertifizierte, gekämmte Bio-Baumwolle | Single-Jersey Strick | Nackenband innen | Doppelt gefütterte Kapuze



Tiger
Cotton®



NET63101 | T63101 **Unisex Tiger Cotton Hoodie**

100% Baumwolle
XS, S, M, L, XL, XXL, 3XL
300 g/m²

Tiger Cotton by Neutral

BLACK	NAVY	SPORT GREY
-------	------	------------

Bio-Baumwolle in Umwandlung | Gekämmte Baumwolle | Fleece mit gebürsteter Rückseite | Doppelt gefütterte Kapuze | Kängurutasche | Ripp-Bündchen an Ärmeln und Saum | Flache Kordel



REGATTA
PROFESSIONAL

NEW



RG684 | TRF684 **Pro Overhead Hoodie**

65% Polyester / 35% Baumwolle
XS, S, M, L, XL, XXL, 3XL, 4XL

Regatta Professional

BLACK	CLASSIC RED	DARK GREEN
NAVY	NEW ROYAL	SEAL GREY

Angerautes Sweat-Material aus Bio-Baumwolle / Polyester | Gerippte Ärmelabschlüsse und Saum | Fest angebrachte Kapuze mit Kordelzug | Heraus-trennbares Etikett



SOL'S
the fair spirit



L03815 | 03815 **Unisex Condor Hooded Sweatshirt**

80% Baumwolle / 20% Polyester
XS, S, M, L, XL, XXL, 3XL, 4XL, 5XL
280 g/m²

SOL'S

BLACK	BOTTLE GREEN	FRENCH NAVY	GREY MELANGE
ROYAL BLUE	WHITE		

XS, S, M, L, XL, XXL, 3XL, 4XL, 5XL

ARMY	ASH (HEATHER)	BLUE	BRIGHT RED
BURGUNDY	CHARCOAL MELANGE	CREAMY BLUE	CREAMY GREEN
CREAMY PINK	GOLD	LIGHT YELLOW	LILAC

Unisex | Baumwolle / Recycelter Polyester | Eingesetzte Ärmel | Kragen, Ärmelbündchen und Saum gerippt | Kängurutasche | Gefütterte Kapuze mit farblich angepasster Spitze und Metall-Ösen | Gebürstetes Fleece | TearAway-Label



SOL'S
the fair spirit



L03818 | 03818 **Unisex Collins Hooded Sweatshirt**

80% Baumwolle / 20% Polyester
XS, S, M, L, XL, XXL, 3XL
280 g/m²

SOL'S

CREAMY BLUE/CREAMY WHITE/CREAMY GREEN	NATURAL/CREAMY BLUE/LIGHT GREY (SOLID)	OFF WHITE/CREAMY PINK/CREAMY BLUE
---------------------------------------	--	-----------------------------------

Unisex | Gekämmte Bio-Baumwolle / Recycelter Polyester | 3-farbig, Farbblocks | Kängurutasche | Gefütterte Kapuze mit Kordel | Kragen, Ärmelbündchen und Saum gerippt | Halbmondpassage auf der Krageninnenseite | Nackenband | Gebürstetes Fleece | Lässig komfortable Schnittform

SOL'S
the fair spirit



SOL'S



SOL'S



L03568 | 03568

Unisex Stellar Sweatshirt

80% Baumwolle / 20% Polyester

XS, S, M, L, XL, XXL, 3XL

280 g/m²

SOL'S

BLACK	BLUE	BOTTLE GREEN	BURGUNDY	BURNT ORANGE	CHARCOAL MELANGE	FRENCH NAVY	GREY MELANGE	KHAKI
OFF WHITE	PALE PINK	RED	SPRING GREEN	WHITE				

Fleece 280 | 80% Bio-Baumwolle / 20% recycelter Polyester | 3-Faden-Garn | Innen gebürstet | Obermaterial: 100% Baumwolle, Ripp-Stoff: 97% Bio-Baumwolle / 3% Elasthan | Bio-Hoodie | Seitennaht | Überkreuzter Kragen | Kängurutasche | Raglan-Ärmel | Halbmond im Nackenbereich | Jersey Nackenband | 2 x 2 gerippte Ärmelabschlüsse und Saum | Silberne Ösen und Stopper | Runder Ton-in-Ton-Kordelzug | Kein Label

NEW

SOL'S®
the fair spirit

L03991 | 03991

Unisex Hooded Sweatshirt Origin

80% Baumwolle / 20% Polyester (Grey Melange: 93% Baumwolle / 7% Viskose)

XS, S, M, L, XL, XXL, 3XL450 g/m²

SOL'S

BLACK

GREY MELANGE

80% Bio-Baumwolle / 20% recycelter Polyester | Fleece 450 | Eingesetzte Ärmel mit überschnittenen Schultern | Gerippte Ärmelabschlüsse und Saum | Gerippte Seiteneinsätze | Kängurutasche | Kapuze mit Futter aus Hauptmaterial | Necktape | Übergroßer Schnitt | Geschnitten und genäht

SWEATSHIRTS



Neutral
Certified Responsibility™



NE63101 | O63101 **Men's Hoodie**

100% Baumwolle
XS, S, M, L, XL, XXL, 3XL, 4XL, 5XL
300 g/m²

Neutral

XS, S, M, L, XL, XXL, 3XL, 4XL, 5XL

BLACK NAVY SPORT GREY

S, M, L, XL, XXL, 3XL

ASH GREY	BORDEAUX	BOTTLE GREEN	BROWN
CHARCOAL	DARK HEATHER	DUSTY INDIGO	DUSTY MINT
DUSTY PURPLE	DUSTY YELLOW	GREEN	LIGHT BLUE
LIGHT PINK	LIME	MILITARY	NATURE
OKAY ORANGE	ORANGE	PINK	PURPLE
RED	ROYAL	SAND	SAPPHIRE
TEAL	WHITE	YELLOW	

Fairtrade-zertifizierte Baumwolle | Gekämmte Bio-Baumwolle | Fleece mit gebürsteter Rückseite | Doppelt gefütterte Kapuze | Kängurutasche | Elasthan-Ripp an Ärmeln und Unterteil | Flache Kordel



Neutral
Certified Responsibility™



NE83101 | O83101 **Ladies' Hoodie**

100% Baumwolle
XS, S, M, L, XL, XXL
300 g/m²

Neutral

ASH GREY	BLACK	BORDEAUX	BOTTLE GREEN
CHARCOAL	DARK HEATHER	DUSTY INDIGO	DUSTY MINT
DUSTY YELLOW	GREEN	LIGHT BLUE	LIGHT PINK
LIME	MILITARY	NAVY	ORANGE
PINK	RED	ROYAL	SAND
SAPPHIRE	SPORT GREY	TEAL	WHITE
YELLOW			

Fairtrade-zertifizierte Baumwolle | Gekämmte Bio-Baumwolle | Fleece mit gebürsteter Rückseite | Doppelt gefütterte Kapuze | Kängurutasche | Elasthan-Ripp an Ärmeln und Unterteil | Flache Kordel



Stedman
collection



S5630 | ST5630 **Recycled Unisex Sweat Hoodie**

80% Baumwolle / 20% Polyester (Grey Heather:
70% Baumwolle / 30% Polyester)
XS, S, M, L, XL, XXL, 3XL
280 g/m²

Stedman®

BLACK OPAL BLUE MIDNIGHT GREY HEATHER

Recycelter Polyester | Umweltfreundlich aus recyceltem Material (6 Plastikflaschen pro Hoodie) | Unisex-Style | Innen angeraut | Doppelt gewebte Kapuze mit Ton-in-Ton-Kordelzug | Metall-Ösen für Kordelzug (nickelfrei) | Taschen an den Seitennähten | Breite, gerippte Ärmelabschlüsse und Bund | Nackenband | Seitennähte | Hochwertiges Webetikett im Kragen | Abreißbares Pflegeetikett an der Seitennaht | Waschbar bis 40 °C | Kein Marken-Etikett im Nacken



SW245 | SW245 **Organic Cotton Unisex Hoodie**

75% Baumwolle / 25% Polyester
S, M, L, XL, XXL, 3XL
400 g/m²

Starworld

DEEP BLACK

55% Bio-Baumwolle / 20% Recycelte Baumwolle / 25% Polyester | Gebürstetes Fleece mit 3-fädigem Garn | Schmutz- und wasserabweisend | Kapuzen-Sweatshirt mit doppelt gefütterter, besonders schwerer Kapuze | Großzügiger Schnitt | Modischer Kordelzug mit Einfassung | Integrierte Handytasche | Für einfaches Rebranding, Größenetikett nur unter Nackenband eingenäht | Abreißetikett mit obligatorischen Informationen innen



BY183 | BY183 **Ladies' Organic Oversized Hoodie**

100% Baumwolle
XS, S, M, L, XL, XXL, 3XL, 4XL, 5XL
300 g/m²

Build Your Brand

BLACK DUSK ROSE SOFT YELLOW

Bio-Baumwolle, innen gebürstet | Oversized fit | Überschnittene Schultern | Extra weite Ärmel | Breite, gerippte Bündchen und Saum | Flauschige Kapuze

miners
mate**MY612** | MY612 **my pure mate - Unisex Hoody**

Uni Farben: 80% Baumwolle / 20% Polyester; Heather Grey: 75% Baumwolle / 15% Polyester / 10% Viskose

XXS, XS, S, M, L, XL, XXL, 3XL300 g/m²

Miners mate pure mate

BLACK	HEATHER GREY	NAVY	RED	WHITE
-------	--------------	------	-----	-------

Gekämmte, ringgesponnene, Fairtrade-zertifizierte Bio-Baumwolle und recycelter Polyester | 3-lagigier Sweatshirtstoff mit einer 100% Fair Trade zertifizierten Bio-Baumwolle, Oberfläche für ein gutes Druckergebnis | Zeitgemäßer Schnitt mit Seitennaht für modernes Design | Innen angeraut, für ein angenehm weiches Tragegefühl | Set-In Ärmel mit 2x1 Ripp-Bündchen | Modisch vorverlegte Schulternaht für hohen Tragekomfort | 3-teilige Kapuze für eine gute Veredelung auf dem mittleren Panel | Breite, gleichfarbige Kordel | Verdeckte Nackennaht | Seitliche eingesetzte Taschen für größtmögliche bedruckbare Fläche vorne | Tear Away: das Markenlabel ist heraustrennbar und gleichzeitig kann man das 3-lagige Etikett mit Angaben zur Zertifizierung beibehalten | Neutrales Größenetikett seitlich versetzt in der Nackennaht



HENBURY



W841 | H841 Unisex Sustainable Hoodie

60% Baumwolle / 40% Polyester
XS, S, M, L, XL, XXL, 3XL, 4XL
300 g/m²

Henbury

BLACK HEATHER GREY NAVY

Regenerierte Baumwolle / recycelter Polyester | Regular fit | Angerautes Fleece-Material | Eingesetzte Ärmel | 3-teilige Kapuze mit Kordelzug und Metallenden | Gerippte Bündchen und Säume | V-Einsatz am Ausschnitt | Henbury-Etikett zum Abtrennen | Biologisch abbaubare Taschen | Aufgrund von unterschiedlichem Recyclingmaterial können sich Abweichungen bei den Farben der Chargen ergeben



Z209M | R-209M-0 Pure Organic High Collar Hooded Sweat

100% Baumwolle
XS, S, M, L, XL, XXL, 3XL
300 g/m²

Russell Pure Organic

AQUA BLACK BURGUNDY DARK OLIVE
FRENCH NAVY NATURAL STONE WHITE

Zeitgemäßer Schnitt und modernes Design | Twill-Terry, nicht angeraut | Label free: Größenetikett im Nacken (inkl. Produktnummer) | Lycra® im Bund und an den Ärmelbündchen | Doppelte Decknähte | Passendes Nackenband in Fischgrät-Optik | Abgesetzte Eingrifftaschen | Robuste Kapuzenkordeln aus 100% Baumwolle | „Hoher-Kragen“-Konstruktion mit 2-teiliger Verarbeitung für eine bessere Druckpositionierung | Weich gefütterte Kapuze | Halbmond im Nackenbereich



mantis



P04 | M04 Essential Hoodie

80% Baumwolle / 20% Polyester
XS, S, M, L, XL, XXL, 3XL
280 g/m²

Mantis

BLACK BURGUNDY HEATHER GREY
NATURAL NAVY SOFT OLIVE
SOFT PINK

Zertifizierung als Bio-Baumwolle in Arbeit/ recycelter Polyester (rPET) | Gebürstetes Fleece | Unisex-Style | Eingesetzte Ärmel | Doppellagige Kapuze | Runde Kordeln in gleicher Farbe mit Metall-Enden | Metall-Ösen | Farblich abgestimmtes Fischgrät-Nackenband | Bedruckbarer Einsatz im Nacken | Ripp-Strick an Saum und Ärmelbündchen | Kängurutasche | Abreißbares Nackenetikett | Pflegeetikett mit QR-Code zur Rückverfolgung der Lieferkette und Prüfung der positiven Auswirkungen des Kaufs von Biomaterialien | Pflegeetikett aus Bio-Baumwolle



mantis

one by mantis



P132 | M132 One Hoodie

80% Baumwolle / 20% Polyester
XS, S, M, L, XL, XXL
280 g/m²

Mantis

BLACK CHARCOAL GREY MELANGE HEATHER GREY MELANGE
NAVY WHITE

Zertifizierung als Bio-Baumwolle in Arbeit | Gender-neutral | Unisex Kapuzen-Sweatshirt | Fester Bund | French Terry | Raglan-Ärmel | Zwei Eingrifftaschen auf der Vorderseite | Länger geschnittener Rücken und Seitenschlitze | Doppelnäht an Ärmelenden | 3-teilige, ungefüllte Kapuze | Bedruckbarer Einsatz im Nacken | Abreißetikett | Keine Kordeln



mantis

*SUPERSTAR by mantis



P73 | M73 The Superstar Hoodie

80% Baumwolle / 20% Polyester
S, M, L, XL, XXL
330 g/m²

Mantis

BLACK CHARCOAL GREY MELANGE FOREST GREEN
HEATHER GREY MELANGE SWISS NAVY

Zertifizierung als Bio-Baumwolle in Arbeit | Kängurutaschen | Sehr weiches Tragegefühl | Abreißbares Größenetikett | Breite, elastische 2x2 Ripp-Bündchen an Ärmeln und Saum | Raglan-Ärmel | Flacher, breiter Kordelzug an Kapuze in Kontrastfarbe „Offwhite“ | Weiche „Pfirsichhaut“-Oberfläche und innen angeraut für ein weiches Gefühl | 3-teilige Kapuze mit Waffelstruktur-Futter



BCWU03K | WU03K KING Zipped Hood Jacket °

80% Baumwolle / 20% Polyester (Heather Grey: 75% Baumwolle / 21% Polyester / 4% Viskose), (Heather Mid Grey: 60% Baumwolle / 40% Polyester)

XS, S, M, L, XL, XXL, 3XL, 4XL

280 g/m²

B&C

XS, S, M, L, XL, XXL, 3XL, 4XL

ASPHALT	BLACK PURE	HEATHER GREY	NAVY BLUE
RED	ROYAL	WHITE	

XS, S, M, L, XL, XXL, 3XL

DARK CHERRY	HEATHER MID GREY	KHAKI	NAVY
-------------	------------------	-------	------

Unisex | Innen gebürstetes Fleece | Lange Ärmel | Normale Passform | Einlaufvorbehandelte, ringgesponnene gekämmte Baumwolle | Seitennähte | Kapuze mit Single-Jersey-Futter | Flache Zugschnur mit luxuriösen Metallspitzen | Qualitativ hochwertiges, langlebiges Nackenband | Verdeckter Reißverschluss aus Metall | Single-Jersey-Halbmond im Rücken | Sehr weiches Gewebe mit Pfirsichhauteffekt aus 100% Baumwolle (B&C PST-Technologie) | Glatte, weiche und ebene Oberfläche | Weiches Doppel-Satin-Etikett



BCWW03Q | WW03Q QUEEN Zipped Hood Jacket °

80% Baumwolle / 20% Polyester (Heather Grey: 75% Baumwolle / 21% Polyester / 4% Viskose), (Heather Mid Grey: 60% Baumwolle / 40% Polyester)

XS, S, M, L, XL, XXL, 3XL

280 g/m²

B&C

XS, S, M, L, XL, XXL, 3XL

ASPHALT	BLACK PURE	HEATHER GREY	NAVY BLUE
RED	ROYAL	WHITE	

XS, S, M, L, XL, XXL

DARK CHERRY	HEATHER MID GREY	KHAKI	NAVY
-------------	------------------	-------	------

Innen gebürstetes Fleece | Lange Ärmel | Normale Passform | Einlaufvorbehandelte, ringgesponnene gekämmte Baumwolle | Seitennähte | Kapuze mit Single-Jersey-Futter | Flache Zugschnur mit luxuriösen Metallspitzen | Qualitativ hochwertiges, langlebiges Nackenband | Verdeckter Reißverschluss aus Metall | Single-Jersey-Halbmond im Rücken | Sehr weiches Gewebe mit Pfirsichhauteffekt aus 100 % Baumwolle (B&C PST-Technologie) | Glatte, weiche und ebene Oberfläche | Weiches Doppel-Satin-Etikett

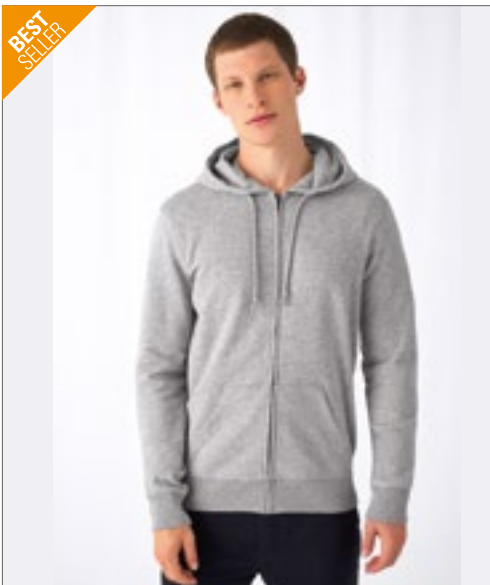

BCWU35B | WU35B Inspire Zipped Hood Jacket °

80% Baumwolle / 20% Polyester (Heather Grey: 71% Baumwolle / 25% Polyester / 4% Viskose)

XS, S, M, L, XL, XXL, 3XL

280 g/m²

B&C

ASPHALT	BLACK PURE	HEATHER GREY	NAVY
NAVY BLUE	OFF WHITE	RED	ROYAL
SAGE	SOFT ROSE	WHITE	

Unisex | French Terry | Lange Ärmel | Normale Passform | Einlaufvorbehandelte, ringgesponnene gekämmte Bio-Baumwolle | Recycelter Polyester | Seitennähte | Einfaches Branding: Kein B&C-Etikett | Innen Halbmond aus Single-Jersey auf Rückseite | Qualitativ hochwertiges Nackenband mit Fischgrät-Muster | Verdeckter Reißverschluss aus Metall | Kapuze mit Single-Jersey-Futter | Modischer Kordelzug | Ungebürstete Qualität | Widerstandsfähige Qualität | Weiches Handgefühl | Glatte und weiche Oberfläche | In Seitennaht: Weiches Satin-Etikett



BCWW36B | WW36B Inspire Zipped Hood Jacket /Women °

80% Baumwolle / 20% Polyester (Heather Grey: 71% Baumwolle / 25% Polyester / 4% Viskose)

XS, S, M, L, XL, XXL

280 g/m²

B&C

ASPHALT	BLACK PURE	HEATHER GREY	NAVY
NAVY BLUE	OFF WHITE	RED	ROYAL
SAGE	SOFT ROSE	WHITE	

French Terry | Lange Ärmel | Normale Passform | Einlaufvorbehandelte, ringgesponnene gekämmte Bio-Baumwolle | Recycelter Polyester | Seitennähte | Einfaches Branding: Kein B&C-Etikett | Innen Halbmond aus Single-Jersey auf Rückseite | Qualitativ hochwertiges Nackenband mit Fischgrät-Muster | Verdeckter Reißverschluss aus Metall | Kapuze mit Single-Jersey-Futter | Modischer Kordelzug | Ungebürstete Qualität | Widerstandsfähige Qualität | Weiches Handgefühl | Glatte und weiche Oberfläche | In Seitennaht: Weiches Satin-Etikett

SWEAT JACKETS



HRM707 | 707 **Men's Premium Hooded Jacket**

70% Baumwolle / 30% Polyester
S, M, L, XL, XXL, 3XL, 4XL, 5XL, 6XL
 320 g/m²

BLACK	DARK GREY	GREY MELANGE
NAVY	RED	WHITE

Ringgesponnene und gekämmte Baumwolle / Recycelter Polyester (innen angeraut) | Weiches Mischgewebe | Modern regular fit | Antipilling und einlaufvorbehandelt, farbecht | Zwei Seitentaschen mit Reißverschluss und zwei Innentaschen | Saum, Taschenabschluss und Ärmelbund sind mit hochwertigem 1x1-Rippstrick versehen | Alle Nähte sind durch flache Ziernähte hervorgehoben | Je drei Metallösen im Antik-Look (stonewashed) | Breite Ton-in-Ton Kordeln | Label -frei



HRM807 | 807 **Women's Premium Hooded Jacket**

70% Baumwolle / 30% Polyester
XS, S, M, L, XL, XXL, 3XL, 4XL, 5XL
 320 g/m²

BLACK	DARK GREY	GREY MELANGE
NAVY	RED	WHITE

Ringgesponnene und gekämmte Baumwolle / Recycelter Polyester (innen angeraut) | Weiches Mischgewebe | Modern regular fit | Antipilling und einlaufvorbehandelt, farbecht | Zwei Seitentaschen mit Reißverschluss und zwei Innentaschen | Saum, Taschenabschluss und Ärmelbund sind mit hochwertigem 1x1-Rippstrick versehen | Alle Nähte sind durch flache Ziernähte hervorgehoben | Je drei Metallösen im Antik-Look (stonewashed) | Breite Ton-in-Ton Kordeln | Label -frei



JH250 | JH250 **Organic Zoodie**

80% Baumwolle / 20% Polyester (Heather Grey)
 75% Baumwolle / 25% Polyester

XS, S, M, L, XL, XXL
 280 g/m²

ARCTIC WHITE	BURGUNDY	CHARCOAL (HEATHER)
DEEP BLACK	HEATHER GREY	NEW FRENCH NAVY

Bio-Baumwolle / recycelter Polyester | Kapuzen-Jacke mit durchgehendem YKK-Reißverschluss aus Metall | Verdeckter Hauptreißverschluss aus identischem Material | Zwillingenadelstich-Detail | Doppellagige Kapuze | Zugbänder in gleicher Farbe | Kängurutaschen | Gebürstetes Innenvlies | Gerippte Ärmelabschlüsse und Saum | Einfaches Abreißetikett | Weiches Baumwollgewebe sorgt für eine ideale Druckoberfläche



JN8026 | 8026 **Men's Zip-Hoody**

85% Baumwolle / 15% Polyester
S, M, L, XL, XXL, 3XL, 4XL, 5XL
 300 g/m²

ACID YELLOW	ASH (HEATHER)	BLACK	BLACK HEATHER
BURGUNDY MELANGE	CARMINE RED MELANGE	COBALT	GLACIER MELANGE
GRAPHITE (SOLID)	GREY HEATHER	INK MELANGE	LIGHT DENIM MELANGE
LIME GREEN	NAVY	OLIVE	ORANGE
PETROL MELANGE	RED	ROSE MELANGE	ROYAL HEATHER
TURQUOISE	WHITE	WINE	

Sweat-Jacke mit Kapuze und Reißverschluss | Hochwertige French-Terry Qualität | 85% gekämmte, ringgesponnene Bio-Baumwolle | Doppellagige Kapuze mit Kordelzug | Seitliche Teilungsnähte im Vorderteil, Kängurutasche | Bündchen mit Elasthan | YKK Reißverschluss | Tear off!® - Label



James&Nicholson



JN8025 | 8025 **Ladies' Zip-Hoody**

85% Baumwolle / 15% Polyester
XS, S, M, L, XL, XXL, 3XL
 300 g/m²

ACID YELLOW	ASH (HEATHER)	BLACK	BLACK HEATHER
BURGUNDY MELANGE	CARMINE RED MELANGE	COBALT	GLACIER MELANGE
GRAPHITE (SOLID)	GREY HEATHER	INK MELANGE	LIGHT DENIM MELANGE
LIME GREEN	NAVY	OLIVE	ORANGE
PETROL MELANGE	RED	ROSE MELANGE	ROYAL HEATHER
TURQUOISE	WHITE	WINE	

Sweat-Jacke mit Kapuze und Reißverschluss | Hochwertige French-Terry Qualität | 85% gekämmte, ringgesponnene Bio-Baumwolle | Doppellagige Kapuze mit Kordelzug | Seitliche Teilungsnähte im Vorderteil, Kängurutasche | Bündchen mit Elasthan | YKK Reißverschluss | Tear off!® - Label | Leicht tailliert



James&Nicholson

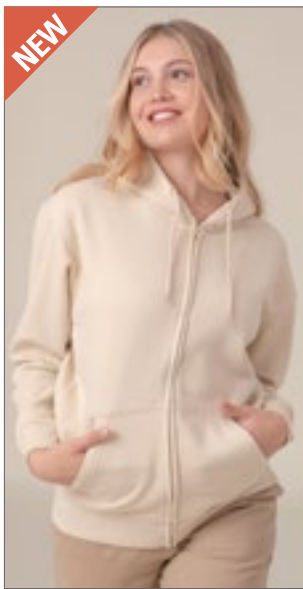

NEW

JHK
T-SHIRT



JHK425 | SWHOODECO **Unisex Hooded Full Zip Sweat Fuji**

80% Baumwolle / 20% Polyester (Grey Melange:
63% Baumwolle / 21% Polyester / 16% Viskose)
XS, S, M, L, XL, XXL, 3XL
275 g/m²

JHK

BUTTERCREAM	DARK GREY MELANGE	EUCALYPTUS
GREY MELANGE	NAVY	STEEL BLUE
WHITE		

Bio-Baumwolle / recycelter Polyester | Farblich abgestimmter Kordelzug | 2-Wege-Reißverschluss | Kängurutasche für zusätzlichen Stauraum | Ärmelabschlüsse und unterer Saum in 2x1-Ripp mit Elasthan



Neutral.
Certified Responsibility™



NE62301 | O62301 **Unisex Jersey Hoodie With Zip**

100% Baumwolle
XS, S, M, L, XL, XXL, 3XL
155 g/m²

Neutral

BLACK	BORDEAUX	MILITARY
NAVY	SPORT GREY	WHITE

Fairtrade-zertifizierte Baumwolle | Zertifizierte, gekämmte Bio-Baumwolle | Single-Jersey Strick | Kängurutasche | Passender und verborgener YKK-Reißverschluss | Nackenband innen | Doppelt gefütterte Kapuze



Neutral.
Certified Responsibility™



NE63401 | O63401 **Unisex Hoodie With Hidden Zip**

100% Baumwolle
XS, S, M, L, XL, XXL, 3XL
300 g/m²

Neutral

BLACK	BORDEAUX	DARK HEATHER
MILITARY	NAVY	SPORT GREY

Fairtrade-zertifizierte Baumwolle | Zertifizierte, gekämmte Bio-Baumwolle | Fleece mit gebürsteter Rückseite | Passender und verborgener YKK-Reißverschluss | Doppelt gefütterte Kapuze | Kängurutasche | Elasthan-Ripp an Ärmeln und Unterteil | Flache Kordel



BEST SELLER

Neutral.
Certified Responsibility™



NE63301 | O63301 **Men's Zip Hoodie**

100% Baumwolle
XS, S, M, L, XL, XXL, 3XL, 4XL, 5XL
300 g/m²

Neutral

BLACK	NAVY	SPORT GREY	
S, M, L, XL, XXL, 3XL			
ASH GREY	BORDEAUX	BOTTLE GREEN	BROWN
CHARCOAL	DARK HEATHER	DUSTY INDIGO	DUSTY MINT
DUSTY PURPLE	DUSTY YELLOW	GREEN	LIGHT BLUE
LIGHT PINK	LIME	MILITARY	NATURE
OKAY ORANGE	ORANGE	PINK	PURPLE
RED	ROYAL	SAND	SAPPHIRE
TEAL	WHITE	YELLOW	

Fairtrade-zertifizierte Baumwolle | Gekämmte Bio-Baumwolle | Fleece mit gebürsteter Rückseite | Passender YKK-Reißverschluss | Doppelt gefütterte Kapuze | Kängurutasche | Elasthan-Ripp an Ärmeln und Unterteil | Flache Kordel



BEST SELLER

Neutral.
Certified Responsibility™



NE83301 | O83301 **Ladies' Zip Hoodie**

100% Baumwolle
XS, S, M, L, XL, XXL
300 g/m²

Neutral

ASH GREY	BLACK	BORDEAUX	BOTTLE GREEN
CHARCOAL	DARK HEATHER	DUSTY INDIGO	DUSTY MINT
DUSTY YELLOW	GREEN	LIGHT BLUE	LIGHT PINK
LIME	MILITARY	NAVY	ORANGE
PINK	RED	ROYAL	SAND
SAPPHIRE	SPORT GREY	TEAL	WHITE
YELLOW			

Fairtrade-zertifizierte Baumwolle | Gekämmte Bio-Baumwolle | Fleece mit gebürsteter Rückseite | Passender YKK-Reißverschluss | Doppelt gefütterte Kapuze | Kängurutasche | Elasthan-Ripp an Ärmeln und Unterteil | Flache Kordel

SWEAT JACKETS



Tiger
Cotton®



NET63301 | T63301

Unisex Tiger Cotton Hoodie With Zipper

100% Baumwolle
XS, S, M, L, XL, XXL, 3XL
300 g/m²

Tiger Cotton by Neutral

BLACK NAVY SPORT GREY

Bio-Baumwolle in Umwandlung | Gekämmte Baumwolle | Fleece mit gebürsteter Rückseite | Passender YKK-Reißverschluss | Doppelt gefütterte Kapuze | Kängurutasche | Ripp-Bündchen an Ärmeln und Saum | Flache Kordel



NEW

REGATTA
PROFESSIONAL



RG6830 | TRF683

Pro Full Zip Hoodie

65% Polyester / 35% Baumwolle
XS, S, M, L, XL, XXL, 3XL, 4XL

Regatta Professional

BLACK CLASSIC RED DARK GREEN
NAVY NEW ROYAL SEAL GREY

Angerautes Sweat-Material aus Bio-Baumwolle / Polyester | Mittlerer Reißverschluss an der Vorderseite | Gerippte Ärmelabschlüsse und Saum | Fest angebrachte Kapuze mit Kordelzug | Heraustrennbares Etikett



NEW



SW240 | SW240

Organic Cotton Unisex Sweat Jacket

75% Baumwolle / 25% Polyester
S, M, L, XL, XXL, 3XL
400 g/m²

Starworld

DEEP BLACK

55% Bio-Baumwolle / 20% Recycelte Baumwolle / 25% Polyester | Gebürstetes Fleece mit 3-fädigem Garn | Schmutz- und wasserabweisend | Sweatshirt mit durchgehendem Reißverschluss und doppelt gefütterter, besonders schwerer Kapuze | Großzügiger Schnitt | Modischer Kordelzug mit Einfassung | Integrierte Handytasche | Für einfaches Rebranding, Größenetikett nur unter Nackenband eingenäht | Abreißetikett mit obligatorischen Informationen innen



ecologie.
by AWDIS



EA051 | EA051

Okavango Sustainable Zoodie

70% Baumwolle / 30% Polyester
XS, S, M, L, XL, XXL
330 g/m²

Ecologie

BLACK/CHARCOAL HEATHER GREY/NAVY
NAVY/CHARCOAL

70% recycelte Baumwolle / 30% Polyester | Eingesetzte Ärmel | Gepeachte Oberfläche | Stoff innen gebürstet | Front-Reißverschluss aus Metall | abgesetzter Bund und Saum | Kapuze mit Kordelzug | Gerippte Ärmelabschlüsse und Saum | Kängurutasche an der Vorderseite | Modische Passform | Größenetikett nur für einfaches Rebranding



mantis

*SUPERSTAR
by mantis



P83 | M83

Men's Superstar Zip-Through Hoodie

80% Baumwolle / 20% Polyester
S, M, L, XL, XXL
330 g/m²

Mantis

BLACK CHARCOAL GREY MELANGE DARK NAVY
HEATHER GREY MELANGE SWISS NAVY

Zertifizierung als Bio-Baumwolle in Arbeit | Eingesetzte Ärmel | Kängurutaschen | Reißverschluss und Ösen mit Messing-Effekt | Breite Kordeln in Off-White mit Enden in Messing-Optik | 3-teilige Kapuze für eine perfekte Form | Dekorative Flachnähte an den Seitennähten und an der Tasche | Doppeltes Nackenband für ein sauberes Finish und modernen Look | Abreißbares Größenetikett | Weiche „Pfirsichhaut“-Oberfläche und innen angeraut für ein weiches Gefühl



mantis

*SUPERSTAR
by mantis



P84 | M84

Women's Superstar Zip Through Hoodie

80% Baumwolle / 20% Polyester
S, M, L, XL
330 g/m²

Mantis

BLACK CHARCOAL GREY MELANGE DARK NAVY
HEATHER GREY MELANGE

Zertifizierung als Bio-Baumwolle in Arbeit | Eingesetzte Ärmel | Kängurutaschen | Reißverschluss und Ösen mit Messing-Effekt | Breite Kordeln in Off-White mit Enden in Messing-Optik | 3-teilige Kapuze für eine perfekte Form | Dekorative Flachnähte an den geschwungenen Seitennähten und an der Tasche | Doppeltes Nackenband für ein sauberes Finish und modernen Look | Abreißbares Größenetikett | Weiche „Pfirsichhaut“-Oberfläche und innen angeraut für ein weiches Gefühl



HRM1001 | 1001 **Men's Premium Full-Zip Sweat Jacket**
 70% Baumwolle / 30% Polyester
 S, M, L, XL, XXL, 3XL, 4XL, 5XL, 6XL
 360 g/m² HRM

BLACK	DARK GREY	GREY MELANGE	NAVY
RED	WHITE		

Ringgesponnene und gekämmte Baumwolle / Recycelter Polyester (FrenchTerry) | Modern regular fit | Antipilling und einlaufvorbehandelt, farbecht | Zwei Seitentaschen mit Reißverschluss | Saum, Taschenabschluss und Ärmelbund sind mit hochwertigem 1x1-Rippstrick versehen | Elegantes Erscheinungsbild und dennoch robust | Für Industriewäsche geeignet | Label-frei

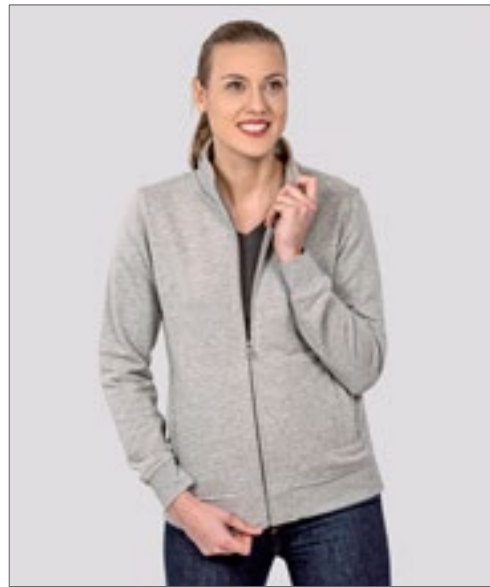

HRM1002 | 1002 **Women's Premium Full-Zip Sweat Jacket**
 70% Baumwolle / 30% Polyester
 XS, S, M, L, XL, XXL, 3XL, 4XL, 5XL
 360 g/m² HRM

BLACK	DARK GREY	GREY MELANGE	NAVY
RED	WHITE		

Ringgesponnene und gekämmte Baumwolle / Recycelter Polyester (FrenchTerry) | Modern regular fit | Antipilling und einlaufvorbehandelt, farbecht | Zwei Seitentaschen mit Reißverschluss | Saum, Taschenabschluss und Ärmelbund sind mit hochwertigem 1x1-Rippstrick versehen | Elegantes Erscheinungsbild und dennoch robust | Für Industriewäsche geeignet | Label-frei



Neutral[®]
 Certified Responsibility™



NE73501 | 073501 **Unisex Jacket With Zip**
 100% Baumwolle
 XS, S, M, L, XL, XXL, 3XL
 300 g/m² Neutral

BLACK	BORDEAUX	DARK HEATHER	MILITARY
NAVY	RED	SPORT GREY	

Fairtrade-zertifizierte Baumwolle | Zertifizierte, gekämmte Bio-Baumwolle | Fleece mit gebürsteter Rückseite | Passender YKK-Reißverschluss | Seitentaschen mit passendem YKK-Reißverschluss | Elasthan-Ripp an Ärmeln und Unterteil



Neutral[®]
 Certified Responsibility™



NE73601 | 073601 **Unisex High Neck Jacket**
 100% Baumwolle
 XS, S, M, L, XL, XXL, 3XL
 300 g/m² Neutral

BLACK	CHARCOAL	NAVY	SPORT GREY
-------	----------	------	------------

100% gekämmte Bio-Baumwolle | Zertifizierte Fairtrade-Baumwolle | Fleece mit gebürsteter Rückseite | Passender YKK-Reißverschluss | Elasthan-Ripp an Ärmeln und Unterteil