

# 06



## SPORTSWEAR

Sportswear **105**

JC217 109





écologie.  
by AWDiS



EA004 | EA004

### Ambaro Recycled Sports Tee

100% Polyester  
S, M, L, XL, XXL  
140 g/m<sup>2</sup>

Ecologie

ARCTIC WHITE	FIRE RED	FRENCH NAVY
JET BLACK	ROYAL BLUE	

100 % recycelter Polyester | Strukturierter Birdseye-Strick | Ripp-Kragen | Nackenband | Seitennähte – nicht-röhrenförmiger Body | Saum und Ärmel mit Zwillingsnadel-Detail | Eingesetzte Ärmel | Rundhalsausschnitt | Modische Passform | Größenetikett nur für einfaches Rebranding | Hergestellt aus neun Plastikflaschen (550 ml)



écologie.  
by AWDiS



EA004F | EA004F

### Ambaro Recycled Women's Sports Tee

100% Polyester  
XS, S, M, L, XL  
140 g/m<sup>2</sup>

Ecologie

ARCTIC WHITE	FIRE RED	FRENCH NAVY
JET BLACK	ROYAL BLUE	

100 % recycelter Polyester | Strukturierter Birdseye-Strick | Ripp-Kragen | Nackenband | Seitennähte – nicht-röhrenförmiger Body | Saum und Ärmel mit Zwillingsnadel-Detail | Eingesetzte Ärmel | Rundhalsausschnitt | Modische Passform | Größenetikett nur für einfaches Rebranding | Hergestellt aus neun Plastikflaschen (550 ml)



JustCool  
AWDiS



JC201 | JC201

### Men's Recycled Cool T

100% Polyester  
S, M, L, XL, XXL, 3XL  
140 g/m<sup>2</sup>

Just Cool

ARCTIC WHITE	CHARCOAL (SOLID)	ELECTRIC GREEN
FIRE RED	FRENCH NAVY	JET BLACK
PURPLE	ROYAL BLUE	SAPPHIRE BLUE
SUN YELLOW		

Lockere, sportliche Passform | Design mit eingesetzten Ärmeln | Recyceltes, anschmiegsames Neoteric™-Material von AWDiS, feuchtigkeitsaufnehmend und schnell trocknend | Eigenmaterial-Nackenband | Zwillingsnadelstich-Detail | Eigenmaterial-Rundhalsausschnitt | 2-Wege-Stretch-Material | Leicht | Hergestellt aus neun Plastikflaschen (550 ml)



Neutral.  
Certified Responsibility™



NER61001 | R61001

### Unisex Performance T-Shirt

100% Polyester  
S, M, L, XL, XXL, 3XL  
155 g/m<sup>2</sup>

Neutral

BLACK	CHARCOAL	DUSTY INDIGO
DUSTY MINT	GREEN	LIME
NAVY	OKAY ORANGE	RED
SAPPHIRE	WHITE	YELLOW

100% recycelter Polyester | Single Jersey | Schnelltrockenfunktion | Klassische Passform | Normale Ärmel | Flatlock-Nähte



Neutral.  
Certified Responsibility™



NER81001 | R81001

### Ladies' Performance T-Shirt

100% Polyester  
XS, S, M, L, XL, XXL  
155 g/m<sup>2</sup>

Neutral

BLACK	CHARCOAL	DUSTY INDIGO
DUSTY MINT	GREEN	LIME
NAVY	OKAY ORANGE	RED
SAPPHIRE	WHITE	YELLOW

100% recycelter Polyester | Single Jersey | Schnelltrockenfunktion | Klassische Passform | Normale Ärmel | Flatlock-Nähte

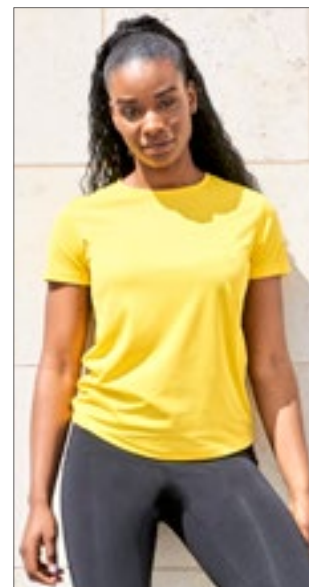

JustCool  
AWDiS



JC205 | JC205

### Women's Recycled Cool T

100% Polyester  
XS, S, M, L, XL, XXL  
140 g/m<sup>2</sup>

Just Cool

ARCTIC WHITE	CHARCOAL (SOLID)	ELECTRIC GREEN
FIRE RED	FRENCH NAVY	JET BLACK
PURPLE	ROYAL BLUE	SAPPHIRE BLUE
SUN YELLOW		

Entspannter Schnitt | Design mit eingesetzten Ärmeln | Recyceltes, anschmiegsames Neoteric™-Material von AWDiS, feuchtigkeitsaufnehmend und schnell trocknend | Eigenmaterial-Nackenband | Zwillingsnadelstich-Detail | Eigenmaterial-Rundhalsausschnitt | 2-Wege-Stretch-Material | Leicht | Hergestellt aus 6 Plastikflaschen (550 ml)



**CN170** | CSL11 **Ladies' Evolution Tech Tee**  
 100% Polyester  
**XS, S, M, L, XL**  
 135 g/m<sup>2</sup> CONA SPORTS

ANTHRACITE	BLACK	ICE GREY	LIME
MAGENTA	NEON CORAL	NEON PEACH	NEON YELLOW
ORANGE	RED	ROYAL BLUE	WHITE

Funktions Shirt aus 100% recyceltem DRYPOWER Evolution Mesh | Nachhaltig produziertes Mikropolyester | Atmungsaktiv und schnell trocknend | Slim-Fit | Set-In Ärmel | Nackenband und Seiten-Flag als Kontrast | DRYPOWER steht für gutes Klimamanagement und schnellen Feuchtigkeitstransport von innen nach außen

**CN160** | CS11 **Evolution Tech Tee**  
 100% Polyester  
**XS, S, M, L, XL, XXL, 3XL**  
 135 g/m<sup>2</sup> CONA SPORTS

ANTHRACITE	BLACK	ICE GREY	LIME
MAGENTA	NEON CORAL	NEON PEACH	NEON YELLOW
ORANGE	RED	ROYAL BLUE	WHITE

Funktions Shirt aus 100% recyceltem DRYPOWER Evolution Mesh | Nachhaltig produziertes Mikropolyester | Atmungsaktiv und schnell trocknend | Slim-Fit | Set-In Ärmel | Nackenband und Seiten-Flag als Kontrast | DRYPOWER steht für gutes Klimamanagement und schnellen Feuchtigkeitstransport von innen nach außen

**OLTEES!**OLTEESI  
Recycled

OT010R | OT010R

**Unisex Funktions-Shirt  
Basic Recycelt**100% Polyester  
XS, S, M, L, XL, XXL  
130 g/m<sup>2</sup>

Oltees

BLACK	LIME	RED
ROYAL BLUE		

Recycelter Polyesterstoff | Schnell trocknend | Gute Funktionseigenschaften durch Feuchtigkeitstransport | Premiumqualität | Sorgt für ein angenehmes Hautklima

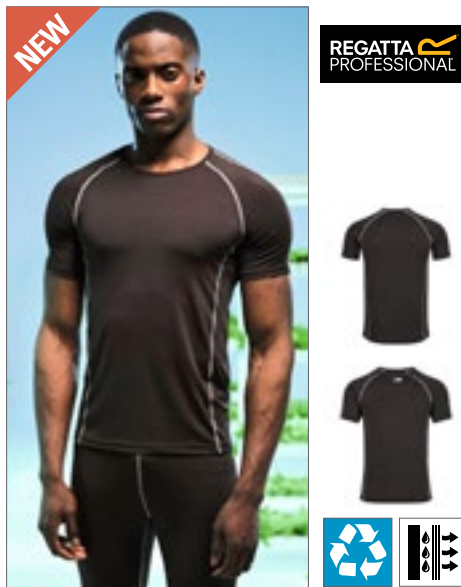
**NEW**REGATTA  
PROFESSIONAL

RG227 | TRS227

**Pro Short Sleeve Base  
Layer Top**92% Polyester / 8% Elasthan  
S, M, L, XL, XXL, 3XL

Regatta Professional

BLACK
-------

Recyceltes Polyester | Recycelte Isolierung | Stretch-Qualität | Kurzärmelig | Gute feuchtigkeitstransportierende Eigenschaften | Schnell trocknend | Herausrennbares Etikett

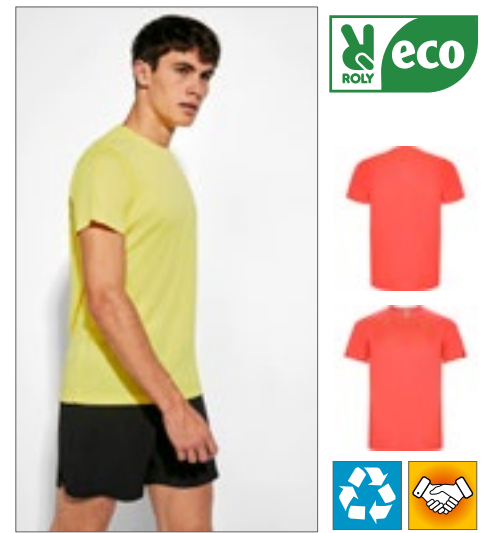
ROLY  
eco

RY0427 | CA0427

**Men's Imola T-Shirt**100% Polyester  
S, M, L, XL, XXL, 3XL  
135 g/m<sup>2</sup>

Roly Eco

BLACK 02	DARK LEAD 46	FERN GREEN 226
FLUOR CORAL 234	FLUOR GREEN 222	FLUOR ORANGE 223
FLUOR PINK 228	FLUOR YELLOW 221	LIME GREEN 225
MAUVE 63	NAVY BLUE 55	RED 60
ROSETTE 78	ROYAL BLUE 05	TURQUOISE 12
WHITE 01	YELLOW 03	

Funktions- T-Shirt aus 50% recyceltem Polyester / 50% Polyester, Waffle Interlock, Control-Dry | Rundhalsausschnitt mit passenden verdeckten Nähten | Panels an den Ärmeln | Passende Overlock-Naht am Armausschnitt und am Ärmleinsatz | ECO-Logo am Ärmel (nicht abtrennbar) | Herausreißbares Label im Nacken | Einzelverpackung aus recyceltem Material | White sublimierbar

Stedman  
collection

S8830 | ST8830

**Recycled Sports-T  
Move**100% Polyester  
S, M, L, XL, XXL  
125 g/m<sup>2</sup>

Stedman®

DENIM HEATHER	GREY HEATHER
---------------	--------------

100% Polyester (50% recycelt) | Umweltfreundlich aus recyceltem Material (4 Plastikflaschen pro T-Shirt) | Nackenband | Melierte Optik | Eigenmaterial-Kragen | Seitennähte | Hochwertiges Webetikett im Kragen | Abreißbares Pflegeetikett an der Seitennaht | Waschbar bis 40 °C | Kein Marken-Etikett vorhanden

Stedman  
collection

S8930 | ST8930

**Recycled Sports-T  
Move Women**100% Polyester  
S, M, L, XL  
125 g/m<sup>2</sup>

Stedman®

CORAL HEATHER	DENIM HEATHER	GREY HEATHER
---------------	---------------	--------------

100% Polyester (50% recycelt) | Umweltfreundlich aus recyceltem Material (4 Plastikflaschen pro T-Shirt) | Nackenband | Melierte Optik | Eigenmaterial-Kragen | Überschnittene Ärmel | Abgerundeter Saum | Seitennähte | Hochwertiges Webetikett im Kragen | Abreißbares Pflegeetikett an der Seitennaht | Waschbar bis 40 °C | Kein Marken-Etikett im Nacken

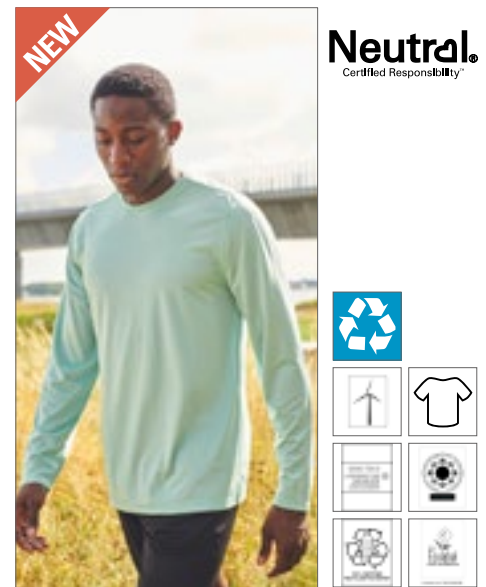
**NEW**Neutral  
Certified Responsibility™

NER61050 | R61050

**Recycled Performance  
Long Sleeve T-Shirt**100% Polyester  
S, M, L, XL, XXL, 3XL  
155 g/m<sup>2</sup>

Neutral

BLACK	DUSTY MINT	LIME
NAVY	WHITE	YELLOW

100% recycelter Polyester | Schnelltrockenfunktion | Klassische Passform mit langen Ärmeln | Flatlock-Nähte



**S8840** | ST8840 **Recycled Sports-T Reflect**

90% Polyester / 10% Elasthan  
**S, M, L, XL, XXL**  
 190 g/m<sup>2</sup> Stedman®

BLUE HEATHER GREY HEATHER

90% Polyester (50% recycelt)/10% Elastan | Umweltfreundlich aus recyceltem Material (4 Plastikflaschen pro T-Shirt) | Superweiche ACTIVE-DRY-Qualität | Körperbetonte Passform | Melierte Optik | Reflektierendes Band (Vorder- und Rückseite) für gute Sichtbarkeit | Kontrastfarbene Flatlock-Nähte | Eigenmaterial-Kragen | Seitennähte | Hochwertiges Webetikett im Kragen | Abreißbares Pflegeetikett an der Seitennaht | Waschbar bis 40 °C | Kein Marken-Etikett im Nacken



**S8940** | ST8940 **Recycled Sports-T Reflect Women**

90% Polyester / 10% Elasthan  
**S, M, L, XL**  
 190 g/m<sup>2</sup> Stedman®

BLUE HEATHER GREY HEATHER

90% Polyester (50% recycelt)/10% Elastan | Umweltfreundlich aus recyceltem Material (4 Plastikflaschen pro T-Shirt) | Superweiche ACTIVE-DRY-Qualität | Körperbetonte Passform | Melierte Optik | Reflektierendes Band (Vorder- und Rückseite) für gute Sichtbarkeit | Kontrastfarbene Flatlock-Nähte | Eigenmaterial-Kragen | Seitennähte | Hochwertiges Webetikett im Kragen | Abreißbares Pflegeetikett an der Seitennaht | Waschbar bis 40 °C | Kein Marken-Etikett im Nacken



**SF230** | SK230 **Women's Sustainable Fashion Cropped Cami Top**

48% Baumwolle / 47% Polyester / 5% Elasthan  
**XS, S, M, L, XL, XXL**  
 200 g/m<sup>2</sup> SF Women

BLACK DUSKY PINK HEATHER GREY  
 KHAKI

Regenerierte Baumwolle / recycelter Polyester | Single-Jersey | Verstellbare Spaghetti Träger | Einfassung an Hals und Ärmelchtern | Zwei Lagen vorne für zusätzlichen Halt | Rippenlänge mit verdecktem Gummiband | Kein Label | Wiederverschließbare, wiederverwertbare Beutel – zu 100 % aus recyceltem Kunststoff



**S8850** | ST8850 **Recycled Sports-T Race**

90% Polyester / 10% Elasthan  
**S, M, L, XL, XXL**  
 160 g/m<sup>2</sup> Stedman®

DENIM HEATHER GREY HEATHER

90% Polyester (50% recycelt), 10% Elastan | Umweltfreundlich aus recyceltem Material (4 Plastikflaschen pro T-Shirt) | Melierte Optik | Körperbetonte Passform | Eigenmaterial-Kragen | Dekorative Flatlock-Nähte | Kontrastfarbene Seiten- und Schultereinsätze | Nackenband | Hochwertiges Webetikett im Kragen | Abreißbares Pflegeetikett an der Seitennaht | Waschbar bis 40 °C | Kein Marken-Etikett im Nacken



**S8950** | ST8950 **Recycled Sports-T Race Women**

90% Polyester / 10% Elasthan  
**S, M, L, XL**  
 160 g/m<sup>2</sup> Stedman®

DENIM HEATHER GREY HEATHER

90% Polyester (50% recycelt), 10% Elastan | Umweltfreundlich aus recyceltem Material (4 Plastikflaschen pro T-Shirt) | Melierte Optik | Körperbetonte Passform | Eigenmaterial-Kragen | Dekorative Flatlock-Nähte | Kontrastfarbene Seiteneinsätze | Nackenband | Abreißbares Pflegeetikett an der Seitennaht | Hochwertiges Webetikett im Kragen | Waschbar bis 40 °C | Kein Marken-Etikett im Nacken



**NER64101** | R64101 **Recycled Performance Shorts**

100% Polyester  
**XS, S, M, L, XL, XXL, 3XL**  
 155 g/m<sup>2</sup> Neutral

BLACK CHARCOAL NAVY

100% recycelter Polyester | Schnelltrockenfunktion | Seitentaschen | Ripp am Bund | Kordel an der Taille

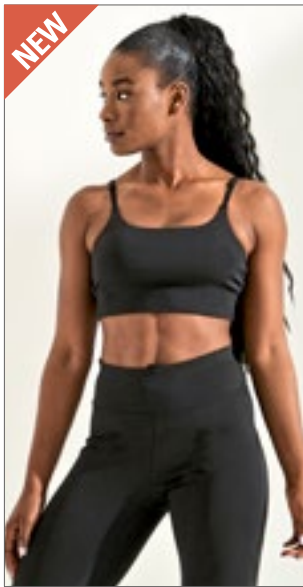

NEW

Just Cool  
ALWAYS

JC217 | JC217

Women's Recycled  
Tech Sports Bra

80% Polyester / 20% Elasthan

XS, S, M, L, XL

240 g/m<sup>2</sup>

Just Cool

DIGITAL LAVENDER

JET BLACK

Recycelter Polyester | 4-Wege-Stretch für maximale Bewegungsfreiheit | Herausnehmbare, gepolsterte Körbchen | Verstellbare Gurte | Innere Stütze | Schnell trocknend | Schweißableitend | LSF 30+ | Leicht

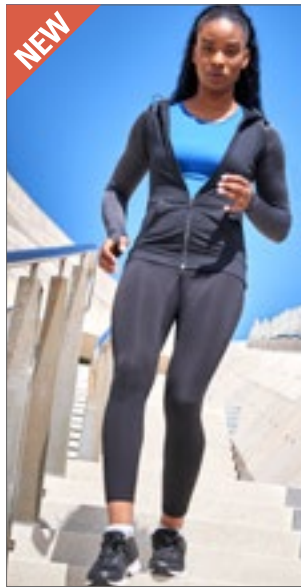

NEW

Just Cool  
ALWAYS

JC287 | JC287

Women's Recycled  
Tech Leggings

80% Polyester / 20% Elasthan

XS, S, M, L, XL

240 g/m<sup>2</sup>

Just Cool

DIGITAL LAVENDER

JET BLACK

Recycelter Polyester | 4-Wege-Stretch für maximale Bewegungsfreiheit | Seitliche Handytaschen | Kordezug an der Taille | Reißverschluss-Fach hinten | Ergonomische Passform ohne Scheuern für maximalen Tragekomfort | Schnell trocknend | Schweißableitend | LSF 30+ | Leicht



NEW

REGATTA  
PROFESSIONAL

RG229 | TRS229

## Pro Base Layer Pant

92% Polyester / 8% Elasthan

S, M, L, XL, XXL, 3XL

Regatta Professional

BLACK

Recyceltes Polyester | Recycelte Isolierung | Stretch-Qualität | Gute feuchtigkeitstransportierende Eigenschaften | Schnell trocknend | Heraustrennbares Etikett

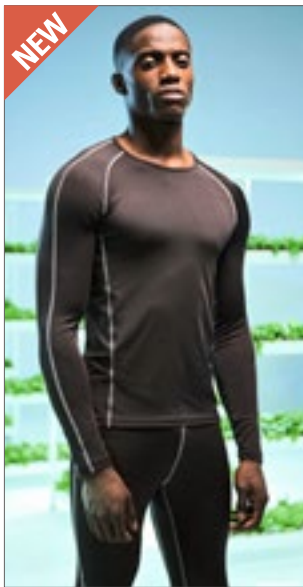

NEW

REGATTA  
PROFESSIONAL

RG228 | TRS228

Pro Long Sleeve Base  
Layer Top

92% Polyester / 8% Elasthan

S, M, L, XL, XXL, 3XL

Regatta Professional

BLACK

Recyceltes Polyester | Recycelte Isolierung | Stretch-Qualität | Langärmelig | Gute feuchtigkeitstransportierende Eigenschaften | Schnell trocknend | Heraustrennbares Etikett



NEW

REGATTA  
PROFESSIONAL

RG240 | TRS240

Men's Core Stretch  
Half Zip Midlayer

95% Polyester / 5% Elasthan

S, M, L, XL, XXL, 3XL

Regatta Professional

BLACK

NAVY

SEAL GREY

Recyceltes Polyester | Design mit 1/4-Reißverschluss

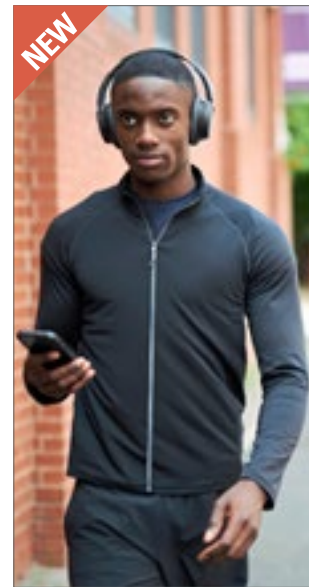

NEW

REGATTA  
PROFESSIONAL

RG244 | TRS244

Men's Core Stretch  
Full Zip Midlayer

95% Polyester / 5% Elasthan

S, M, L, XL, XXL, 3XL

Regatta Professional

BLACK

NAVY

SEAL GREY

Recyceltes Polyester | Design mit durchgehendem Reißverschluss



**CRAGHOPPERS**  
EXPERT



CEU001 | CEU001

### Expert Merino Half Zip Long Sleeved Baselayer II

80% Wolle / 20% Polyester  
XS, S, M, L, XL, XXL, 3XL  
180 g/m<sup>2</sup>

Craghoppers Expert

BLACK

Mischung aus Wolle mit hohem Merino-Anteil und recyceltem Polyester | Entspannter Schnitt | Recyceltes Reißverschluss-Band | Entspannter Schnitt | 71 cm Länge | Halb-reißverschluss mit Reißverschluss-Abdeckung innen | Ungefähr 7 Flaschen wurden für die Herstellung dieses Produkts recycelt.



**CRAGHOPPERS**  
EXPERT



CEU002 | CEU002

### Expert Merino Baselayer Tight

80% Wolle / 20% Polyester  
XS, S, M, L, XL, XXL, 3XL  
180 g/m<sup>2</sup>

Craghoppers Expert

BLACK

Mischung aus Wolle mit hohem Merino-Anteil und recyceltem Polyester | Entspannter Schnitt | Elastischer Bund | Ungefähr 6 Flaschen wurden für die Herstellung dieses Produkts recycelt.



**CRAGHOPPERS**  
EXPERT



CES001 | CES001

### Expert Kiwi Long Sleeved Shirt

65% Polyester / 35% Baumwolle  
S, M, L, XL, XXL, 3XL  
115 g/m<sup>2</sup>

Craghoppers Expert

BLACK

CARBON GREY

DARK CEDAR GREEN

PEBBLE

Recycelter Polyester-Baumwoll-Hemdstoff und recyceltes Reißverschlussband | 79 cm Länge | Drei Taschen | Einschließlich einer versteckten Sicherheitstasche mit Reißverschluss | Sonnenschutz-Kragen | Schlaufen zum Trocknen | Rollup Ärmel | Sonnenschutzfaktor UPF 40+ | Ungefähr 19 Flaschen wurden für die Herstellung dieses Produkts recycelt. | Nosi Defence: Eine robuste Barriere aus speziell konstruierten Fasern, die für Insekten wie Mücken zu schwer zu durchdringen sind



**CRAGHOPPERS**  
EXPERT



CES003 | CES003

### Expert Kiwi Short Sleeved Shirt

65% Polyester / 35% Baumwolle  
S, M, L, XL, XXL, 3XL  
115 g/m<sup>2</sup>

Craghoppers Expert

BLACK

PEBBLE

Recycelter Polyester-Baumwoll-Hemdstoff und recyceltes Reißverschlussband | 79 cm Länge | Drei Taschen | Einschließlich einer versteckten Sicherheitstasche mit Reißverschluss | Sonnenschutz-Kragen | Schlaufen zum Trocknen | Ungefähr 16 Flaschen wurden für die Herstellung dieses Produkts recycelt. | Nosi Defence: Eine robuste Barriere aus speziell konstruierten Fasern, die für Insekten wie Mücken zu schwer zu durchdringen sind



**CRAGHOPPERS**  
EXPERT



CES004 | CES004

### Expert Womens Kiwi Short Sleeved Shirt

65% Polyester / 35% Baumwolle; Trim: 100% Polyester  
8, 10, 12, 14, 16, 18, 20  
115 g/m<sup>2</sup>

Craghoppers Expert

BLACK

PEBBLE

Recycelter Polyester-Baumwoll-Hemdstoff und recyceltes Reißverschlussband | 66 cm Länge | Zwei Taschen | Einschließlich einer versteckten Sicherheitstasche mit Reißverschluss | Sonnenschutz-Kragen | Schlaufen zum Trocknen | Fixierknopf | Ungefähr 12 Flaschen wurden für die Herstellung dieses Produkts recycelt. | Nosi Defence: Eine robuste Barriere aus speziell konstruierten Fasern, die für Insekten wie Mücken zu schwer zu durchdringen sind



**CRAGHOPPERS**  
EXPERT



CES002 | CES002

### Expert Womens Kiwi Long Sleeved Shirt

65% Polyester / 35% Baumwolle; Trim: 100% Polyester  
8, 10, 12, 14, 16, 18, 20  
115 g/m<sup>2</sup>

Craghoppers Expert

BLACK

CARBON GREY

DARK CEDAR GREEN

PEBBLE

Recycelter Polyester-Baumwoll-Hemdstoff und recyceltes Reißverschlussband | 66 cm Länge | Zwei Taschen | Einschließlich einer versteckten Sicherheitstasche mit Reißverschluss | Sonnenschutz-Kragen | Schlaufen zum Trocknen | Fixierknopf | Rollup Ärmel | Sonnenschutzfaktor UPF 40+ | Ungefähr 15 Flaschen wurden für die Herstellung dieses Produkts recycelt. | Nosi Defence: Eine robuste Barriere aus speziell konstruierten Fasern, die für Insekten wie Mücken zu schwer zu durchdringen sind



**CRAGHOPPERS**  
EXPERT



**CEA001** | CEA001 **Expert Corey 200 Fleece Jacket**

100% Polyester  
S, M, L, XL, XXL, 3XL  
205 g/m<sup>2</sup>

Craghoppers Expert

BLACK	CARBON GREY	DARK CEDAR GREEN	DARK NAVY
POSEIDON BLUE	POTTERS CLAY		

100% recycelter Polyester-Microfleece und recycelte Reißverschlussbänder | 71 cm Länge | Zwei Taschen | Zwei aufgesetzte untere Taschen mit Reißverschluss | Durchgehender Reißverschluss | Ungefähr 40 Flaschen wurden für die Herstellung dieses Produkts recycelt.



**CRAGHOPPERS**  
EXPERT



**CEA002** | CEA002 **Expert Womens Miska 200 Fleece Jacket**

100% Polyester  
8, 10, 12, 14, 16, 18, 20  
205 g/m<sup>2</sup>

Craghoppers Expert

BLACK	CARBON GREY	DARK CEDAR GREEN	DARK NAVY
POSEIDON BLUE	POTTERS CLAY		

100% recycelter Polyester-Microfleece und recycelte Reißverschlussbänder | 69 cm Länge | Zwei Taschen | Zwei aufgesetzte untere Taschen mit Reißverschluss | Durchgehender Reißverschluss | Ungefähr 35 Flaschen wurden für die Herstellung dieses Produkts recycelt.



**CRAGHOPPERS**  
EXPERT



**CEA004** | CEA004 **Expert Active Half Zip Fleece**

100% Polyester  
XS, S, M, L, XL, XXL, 3XL  
220 g/m<sup>2</sup>

Craghoppers Expert

CARBON GREY MARL	POSEIDON BLUE MARL	POTTERS CLAY MARL
------------------	--------------------	-------------------

100% recycelter Polyester | Strukturiertes Microfleece-Oberteil mit halbem Reißverschluss und elastischem Saum und Bündchen | Brusttasche mit Reißverschluss | Ungefähr 30 Flaschen wurden für die Herstellung dieses Produkts recycelt.



**CRAGHOPPERS**  
EXPERT



**CEA003** | CEA003 **Expert Corey 200 Fleece Half Zip**

100% Polyester  
XS, S, M, L, XL, XXL, 3XL  
205 g/m<sup>2</sup>

Craghoppers Expert

BLACK	CARBON GREY	DARK CEDAR GREEN
DARK NAVY		

100% recycelter Polyester-Microfleece und recycelte Reißverschlussbänder | 71 cm Länge | Viertel-Reißverschluss | Ungefähr 40 Flaschen wurden für die Herstellung dieses Produkts recycelt.



**CRAGHOPPERS**  
EXPERT



**CEB003** | CEB003 **Expert Basecamp Softshell Vest**

94% Polyester / 6% Elasthan  
XS, S, M, L, XL, XXL, 3XL  
270 g/m<sup>2</sup>

Craghoppers Expert

BLACK	CARBON GREY	DARK NAVY
-------	-------------	-----------

Softshelljacke aus recyceltem Polyester-Elasthan mit EcoShield-DWR-Oberfläche, gestreifter Rückseite aus Microfleece und recycelten Reißverschlussbändern | 70 cm Länge | Drei Taschen | Zwei untere Taschen mit Reißverschluss | Eine aufgesetzte Brusttasche mit Reißverschluss | Durchgehender Reißverschluss mit Abdeckung innen und Kinnschutz | Elastisch eingefasste Ärmelausschnitte | Ungefähr 30 Flaschen wurden für die Herstellung dieses Produkts recycelt.





CRAGHOPPERS

EXPERT



CEB008 | CEB008

**Expert Padded Vest**

Außen: 100% Polyamid, Innen+Futter: 100% Polyester

XS, S, M, L, XL, XXL, 3XL

60 g/m<sup>2</sup>

Craghoppers Expert

BLACK

DARK NAVY

Außen: 100% Polyamid, Futter und Füllung: 100% Polyester | Polyamid-Ripstop mit EcoShield DWR-Oberfläche, Futter aus recyceltem Polyester, Füllung aus recyceltem ThermoPro-Polyester und recycelte Reißverschlussbänder | Entspannter Schnitt | 71 cm Länge | Vier Taschen | Zwei untere Taschen mit Reißverschluss | Eine verdeckte Innentasche mit Reißverschluss | Eine RFID-Passtasche | Durchgehender Reißverschluss mit Abdeckung innen | Verstellbarer Kordelzug im Bund | Wärmewert 3 | Ungefähr 410 g recyceltes Material wurden für die Herstellung dieses Produkts verwendet.



CRAGHOPPERS

EXPERT

**CEL003** | CEL003 **Expert Basecamp Softshell Jacket**

94% Polyester / 6% Elasthan

**S, M, L, XL, XXL, 3XL**270 g/m<sup>2</sup>

Craghoppers Expert

BLACK

CARBON GREY

DARK CEDAR GREEN

DARK NAVY

POSEIDON BLUE

Softshelljacke aus recyceltem Polyester-Elasthan mit EcoShield-DWR-Oberfläche, gestreifter Rückseite aus Microfleece und recycelten Reißverschlussbändern | 72 cm Länge | Drei Taschen | Zwei untere Taschen mit Reißverschluss | Eine aufgesetzte Brusttasche mit Reißverschluss | Durchgehender Reißverschluss mit Abdeckung innen und Kinnschutz | Verstellbarer Kordelzug im Bund | Elastisch eingefasste Ärmelabschlüsse | Ungefähr 40 Flaschen wurden für die Herstellung dieses Produkts recycelt.



**CRAGHOPPERS**  
EXPERT



**CEB007** | CEB007 **Expert Corey Fleece Vest**

100% Polyester  
XS, S, M, L, XL, XXL, 3XL  
205 g/m<sup>2</sup>

Craghoppers Expert

BLACK | DARK NAVY

100% recycelter Polyester | Leichte Microfleece-Weste für effektive Wärme am Oberkörper | Durchgehender Front-Reißverschluss | Zwei Taschen mit Reißverschluss | Ungefähr 30 Flaschen wurden für die Herstellung dieses Produkts recycelt.



**CRAGHOPPERS**  
EXPERT



**CEB001** | CEB001 **Expert Expolite Thermal Vest**

100% Polyamid; Füllung: 100% Polyester  
XS, S, M, L, XL, XXL, 3XL

Craghoppers Expert

BLACK | DARK NAVY

Mini-Ripstop aus recyceltem Polyester mit EcoShield DWR-Oberstoff und Futter | ThermoPro-Innenmaterial aus recyceltem Polyester und recycelte Reißverschlussbänder | 69 cm Länge | Vier Taschen | Zwei aufgesetzte untere Taschen mit Reißverschluss | Eine verdeckte Innentasche mit Reißverschluss | Eine RFID-Passtasche | Durchgehender Reißverschluss mit Abdeckung innen und Kinnschutz | Verstellbarer Kordelzug im Bund | Die rechte Außentasche dient auch als Staufach | Wärmewert 2 | Füllung: 140 g/m<sup>2</sup> | Ungefähr 30 Flaschen wurden für die Herstellung dieses Produkts recycelt.



**CRAGHOPPERS**  
EXPERT



**CEL005** | CEL005 **Expert Active Hooded Softshell**

94% Polyester / 6% Elasthan  
S, M, L, XL, XXL, 3XL  
320 g/m<sup>2</sup>

Craghoppers Expert

BLACK | CARBON GREY/BLACK  
POSEIDON BLUE/DARK NAVY

Die Softshell-Zusammensetzung mit AquaDry-Membran und EcoShield PFC-freier DWR-Oberfläche hat eine wärmende Rückseite aus Microfleece | Verstellbare, feste Kapuze | Zwei Taschen mit Reißverschluss | Ungefähr 50 Flaschen wurden für die Herstellung dieses Produkts recycelt.



**CRAGHOPPERS**  
EXPERT



**CEL004** | CEL004 **Expert Womens Basecamp Softshell Jacket**

94% Polyester / 6% Elasthan  
8, 10, 12, 14, 16, 18, 20  
270 g/m<sup>2</sup>

Craghoppers Expert

BLACK | CARBON GREY | DARK CEDAR GREEN  
DARK NAVY | POSEIDON BLUE

Softshelljacke aus recyceltem Polyester-Elasthan mit EcoShield-DWR-Oberfläche, gestreifter Rückseite aus Microfleece und recycelten Reißverschlussbändern | 69 cm Länge | Drei Taschen | Zwei untere Taschen mit Reißverschluss | Eine aufgesetzte Brusttasche mit Reißverschluss | Durchgehender Reißverschluss mit Abdeckung innen und Kinnschutz | Verstellbarer Kordelzug im Bund | Elastisch eingefasste Ärmelabschlüsse | Ungefähr 40 Flaschen wurden für die Herstellung dieses Produkts recycelt.



**CRAGHOPPERS**  
EXPERT



**CEW011** | CEW011 **Expert Packable Jacket**

100% Polyester  
XS, S, M, L, XL, XXL, 3XL  
90 g/m<sup>2</sup>

Craghoppers Expert

BLACK | DARK NAVY | POSEIDON BLUE

EN343-3 Bluesign-zertifizierte AquaDry-Membran aus 2,5 L recyceltem Polyester mit EcoShield DWR, Besatz aus recyceltem Polyester und recycelte Reißverschlussbänder | 76 cm Länge | Zwei Taschen | Zwei aufgesetzte untere Taschen mit Reißverschluss | Durchgehender Reißverschluss mit Abdeckung innen und Kinnschutz | Verstellbarer Kordelzug im Bund | Feste Kapuze mit Stopper vorn und Kordel hinten | Versiegelter Kordelzug aus dem gleichen Material | Reflektierende Details | Packtasche | Ungefähr 19 Flaschen wurden für die Herstellung dieses Produkts recycelt.



**CRAGHOPPERS**  
EXPERT



**CEW001** | CEW001 **Expert Kiwi Pro Stretch Long Jacket**

100% Polyester  
XS, S, M, L, XL, XXL, 3XL

Craghoppers Expert

BLACK CARBON GREY DARK NAVY

EN343 Bluesign-zertifizierte AquaDry-Membran aus Polyester-Stretchmaterial mit EcoShield DWR | Polyester-Stretchnetz und Futter aus recyceltem Polyester-Taft | Recycelte Reißverschlussbänder an allen Taschen bis auf die Brusttasche außen | 84 cm Länge | Sechs Taschen | Zwei untere Taschen mit Druckknöpfen und Patte und Handwärmer-Taschen an der Seite | Eine wasserdichte Brusttasche mit Reißverschluss | Eine Kartentasche innen | Windschutzleiste mit Druckknöpfen und Reißverschluss-Abdeckung innen | Verstellbarer Kordelzug im Bund | Feste Kapuze mit Stopper vorn und Kordel hinten | Versiegelter Kordelzug aus dem gleichen Material | Reißverschluss innen für Logos | 10.000 mm wasserdicht und 20.000 g atmungsaktiv | Ungefähr 130 g recyceltes Material wurden für die Herstellung dieses Produkts verwendet.



**CRAGHOPPERS**  
EXPERT



**CEW006** | CEW006 **Expert GORE-TEX® Jacket**

100% Polyester  
XS, S, M, L, XL, XXL, 3XL  
146 g/m<sup>2</sup>

Craghoppers Expert

BLACK

Dank GORE-TEX®-Technologie aus Stretchmaterial bietet dieses Sakko zuverlässig wasserdichten und atmungsaktiven Schutz | Verstellbare, feste Kapuze | Windschutzleiste mit Druckknöpfen und Reißverschluss-Abdeckung innen | Sechs Taschen | Ungefähr 40 Flaschen wurden für die Herstellung dieses Produkts recycelt. | Um die wasserabweisenden Eigenschaften zu reaktivieren, sollte das Material einmalig für mindestens 20 Minuten im Trockner getrocknet oder gebügelt werden.



**CRAGHOPPERS**  
EXPERT



**CEW004** | CEW004 **Expert Active Jacket**

100% Polyester  
XS, S, M, L, XL, XXL, 3XL  
176 g/m<sup>2</sup>

Craghoppers Expert

CARBON GREY/BLACK DARK CEDAR GREEN/BLACK  
POSEIDON BLUE/DARK NAVY

Wasserdicht | Die AquaDry-Stretch-Konstruktion verfügt über eine verstellbare, feste Kapuze | Wasserdichter 2-Wege-Reißverschluss vorne mittig mit Reißverschluss-Abdeckung innen und wasserdichten, unteren Taschen mit Reißverschluss | Wasserdicht bis 10.000 mm, atmungsaktiv bis 20.000 g/m<sup>2</sup>/24hrs | Ungefähr 50 Flaschen wurden für die Herstellung dieses Produkts recycelt.



**CRAGHOPPERS**  
EXPERT



**CEP001** | CEP001 **Expert Thermic Insulated Jacket**

100% Polyester  
XS, S, M, L, XL, XXL, 3XL

Craghoppers Expert

BLACK CARBON GREY/BLACK  
DARK NAVY

EN343 Bluesign-zertifizierte AquaDry-Membran aus recyceltem Polyester mit EcoShield DWR | Lux-Futter aus recyceltem Polyester und Hohlfaserfüllung aus recyceltem Polyester | Recycelte Reißverschlussbänder an der Brusttasche innen und Reißverschluss hinten für Zugang zum Logo | 77 cm Länge | Vier Taschen | Zwei untere Handwärmer-Taschen mit Reißverschluss | Eine Kartentasche innen | Eine Handytasche | Wasserdichter Reißverschluss vorne in der Mitte | Verstellbarer Kordelzug im Bund | Feste Kapuze mit Stopper vorn und Kordel hinten | Kordelzug aus dem gleichen Material | Reißverschluss innen für Logos | Wärmewert 2 | 10.000 mm wasserdicht und 20.000 g atmungsaktiv | Ungefähr 75 Flaschen wurden für die Herstellung dieses Produkts recycelt.



**CRAGHOPPERS**  
EXPERT



**CEP003** | CEP003 **Expert Kiwi Pro Stretch 3in1 Jacket**

100% Polyester  
XS, S, M, L, XL, XXL, 3XL

Craghoppers Expert

BLACK DARK NAVY

EN343 Bluesign-zertifizierte AquaDry-Membran aus Polyester-Stretchmaterial mit EcoShield DWR | Polyester-Stretchnetz und Außenmaterial und Futter aus recyceltem Polyester-Taft | Softshelljacke aus recyceltem Polyester-Elasthan mit EcoShield-DWR-Oberfläche und gestreifte Rückseite und Futter aus Microfleece | Recycelte Reißverschlussbänder an allen Taschen bis auf die Brusttasche außen | 84 cm Länge | Sechs Taschen | Zwei untere Taschen mit Druckknöpfen und Patte und Handwärmer-Taschen an der Seite | Eine wasserdichte Brusttasche mit Reißverschluss | Eine Kartentasche innen | Windschutzleiste mit Druckknöpfen und Reißverschluss-Abdeckung innen | Verstellbarer Kordelzug im Bund | Feste Kapuze mit Stopper vorn und Kordel hinten | Versiegelter Kordelzug aus dem gleichen Material | Softshell-Innenjacke mit zwei Reißverschluss-Taschen und verstellbarem Saum | Reißverschluss innen für Logos | 10.000 mm wasserdicht und 20.000 g atmungsaktiv | Ungefähr 550 g recyceltes Material wurden für die Herstellung dieses Produkts verwendet.



**CRAGHOPPERS**  
EXPERT



**CEN001** | CEN001 **Expert Expolite Thermal Jacket**

100% Polyester  
XS, S, M, L, XL, XXL, 3XL

Craghoppers Expert

BLACK | CARBON GREY | DARK NAVY

Mini-Ripstop aus recyceltem Polyester mit EcoShield DWR-Oberstoff und Futter | ThermoPro-Innenmaterial aus recyceltem Polyester und recycelte Reißverschlussbänder | 69 cm Länge | Vier Taschen | Zwei aufgesetzte untere Taschen mit Reißverschluss | Eine verdeckte Innentasche mit Reißverschluss | Eine RFID-Passtasche | Durchgehender Reißverschluss mit Abdeckung innen und Kinnenschutz | Verstellbarer Kordelzug im Bund | Elastisch eingefasste Ärmelabschlüsse | Die rechte Außentasche dient auch als Staufach | Wärmewert 2 | Füllung: 140 g/m<sup>2</sup> | Ungefähr 50 Flaschen wurden für die Herstellung dieses Produkts recycelt.



**CRAGHOPPERS**  
EXPERT

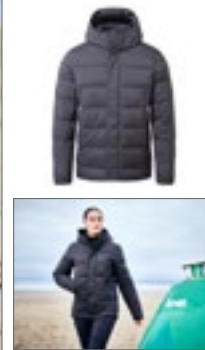

**CEN003** | CEN003 **Expert Padded Jacket**

Außen: 100% Polyamid, Innen+Futter: 100% Polyester  
XS, S, M, L, XL, XXL, 3XL  
60 g/m<sup>2</sup>

Craghoppers Expert

BLACK | DARK NAVY

Außen: 100% Polyamid, Futter und Füllung: 100% Polyester | Polyamid-Ripstop mit EcoShield DWR-Oberfläche, Futter aus recyceltem Polyester, Füllung aus recyceltem ThermoPro-Polyester und recycelte Reißverschlussbänder | Entspannter Schnitt | 81 cm Länge | Vier Taschen | Zwei untere Taschen mit Reißverschluss | Eine verdeckte Innentasche mit Reißverschluss | Eine RFID-Passtasche | Durchgehender Reißverschluss mit Druckknopfleiste und Reißverschluss-Abdeckung innen | Verstellbarer Kordelzug im Bund | Ripp-Strick an den Ärmelbündchen innen | Wärmewert 3 | Ungefähr 500 g recyceltes Material wurden für die Herstellung dieses Produkts verwendet.



**CRAGHOPPERS**  
EXPERT



**CEJ009** | CEJ009 **Expert Kiwi Long Short**

65% Polyester / 35% Baumwolle  
30, 32, 34, 36, 38, 40, 42 Inch  
170 g/m<sup>2</sup>

Craghoppers Expert

BLACK | DARK NAVY | PEBBLE

Länger geschnittene (12") Arbeits-Shorts | Die Oberfläche ist insektenstich-sicher und spritzwasserfest gewebt aus EcoShield PFC-freiem Material für mehr Schutz | Dauerhaft wasserabweisendes Finish | Ungefähr 18 Flaschen wurden für die Herstellung dieses Produkts recycelt.



**CRAGHOPPERS**  
EXPERT



**CEW005R** | CEW005R **Expert GORE-TEX® Trousers**

100% Polyester  
30, 32, 34, 36, 38, 40, 42 Inch (Regular)  
146 g/m<sup>2</sup>

Craghoppers Expert

BLACK

Außen: 100% Polyester mit GORE-TEX-Membran / Futter: 100% Polyester | Taftfutter aus recyceltem Polyester | Recycelte Reißverschluss-Bänder an allen Taschen, bis auf die unteren Außentaschen | Die 2-lagige Konstruktion aus Stretchgewebe und Taftfutter sorgt für Tragekomfort und Schutz | Ungefähr 20 Flaschen wurden für die Herstellung dieses Produkts recycelt. | Um die wasserabweisenden Eigenschaften zu reaktivieren, sollte das Material einmalig für mindestens 20 Minuten im Trockner getrocknet oder gebügelt werden.



**CRAGHOPPERS**  
EXPERT



**CEJ005** | CEJ005 **Expert Kiwi Tailored Convertible Trousers**

65% Polyester / 35% Baumwolle  
Bundweite: 30, 32, 34, 36, 38, 40, 42 Inch / Länge: 28 (kurz), 31 (normal), 33 (lang)  
160 g/m<sup>2</sup>

Craghoppers Expert

BLACK | DARK NAVY

Angerautes, recycelter Polyester und BCI-Baumwolle mit EcoShield DWR-Oberfläche und recycelten Reißverschlussbändern | Abnehmbare Hosenbeine | 9 Taschen | Einschließlich fünf Taschen mit Reißverschluss und einer Handytasche | Doppeltes gepolstertes Knie | Doppelter Hosenboden | Fersenband | Teilweise elastischer Bund an den Seiten mit Gürtel | Ungefähr 24 Flaschen wurden für die Herstellung dieses Produkts recycelt. | Nosi Defence: Eine robuste Barriere aus speziell konstruierten Fasern, die für Insekten wie Mücken zu schwer zu durchdringen sind



**CRAGHOPPERS**  
EXPERT



**CEJ006** | CEJ006 **Expert Womens Kiwi Convertible Trousers**

65% Polyester / 35% Baumwolle  
**Bundweite: 34 (8), 36 (10), 38 (12), 40 (14), 42 (16), 44 (18), 46 (20) / Länge: 28 (kurz), 31 (normal), 33 (lang)**  
 160 g/m<sup>2</sup>

Craghoppers Expert

BLACK DARK NAVY

Angerautes, recycelter Polyester und BCI-Baumwolle mit EcoShield DWR-Oberfläche und recycelten Reißverschlussbändern | Abnehmbare Hosenbeine | Sechs Taschen | Einschließlich drei Taschen mit Reißverschluss und einer Handytasche | Fersenband | Teilweise elastischer Bund hinten | Ungefähr 22 Flaschen wurden für die Herstellung dieses Produkts recycelt. | Nosi Defence: Eine robuste Barriere aus speziell konstruierten Fasern, die für Insekten wie Mücken zu schwer zu durchdringen sind



**CRAGHOPPERS**  
EXPERT



**CEJ001** | CEJ001 **Expert Kiwi Tailored Trousers**

65% Polyester / 35% Baumwolle  
**Bundweite: 30, 32, 34, 36, 38, 40, 42 Inch / Länge: 28 (kurz), 31 (normal), 33 (lang)**  
 160 g/m<sup>2</sup>

Craghoppers Expert

BLACK CARBON GREY DARK NAVY PEBBLE

Angerautes, recycelter Polyester und BCI-Baumwolle mit EcoShield DWR-Oberfläche und recycelten Reißverschlussbändern | 9 Taschen | Einschließlich fünf Taschen mit Reißverschluss und einer Handytasche | Doppeltes gepolstertes Knie | Doppelter Hosenboden | Fersenband | Teilweise elastischer Bund an den Seiten mit Gürtel | Sonnenschutzfaktor UPF 40+ | Ungefähr 23 Flaschen wurden für die Herstellung dieses Produkts recycelt. | Nosi Defence: Eine robuste Barriere aus speziell konstruierten Fasern, die für Insekten wie Mücken zu schwer zu durchdringen sind



**CRAGHOPPERS**  
EXPERT



**CEJ002** | CEJ002 **Expert Womens Kiwi Trousers**

65% Polyester / 35% Baumwolle  
**Bundweite: 34 (8), 36 (10), 38 (12), 40 (14), 42 (16), 44 (18), 46 (20) / Länge: 28 (kurz), 31 (normal), 33 (lang)**  
 160 g/m<sup>2</sup>

Craghoppers Expert

BLACK CARBON GREY DARK NAVY PEBBLE

Angerautes, recycelter Polyester und BCI-Baumwolle mit EcoShield DWR-Oberfläche und recycelten Reißverschlussbändern | Sechs Taschen | Einschließlich drei Taschen mit Reißverschluss und einer Handytasche | Fersenband | Teilweise elastischer Bund hinten | Sonnenschutzfaktor UPF 40+ | Ungefähr 22 Flaschen wurden für die Herstellung dieses Produkts recycelt. | Nosi Defence: Eine robuste Barriere aus speziell konstruierten Fasern, die für Insekten wie Mücken zu schwer zu durchdringen sind



**CRAGHOPPERS**  
EXPERT



**CEJ003** | CEJ003 **Expert Kiwi Pro Stretch Trousers**

96% Polyamid / 4% Elasthan; Taschen: 65% Polyester / 35% Baumwolle  
**Bundweite: 30, 32, 34, 36, 38, 40, 42 Inch / Länge: 28 (kurz), 31 (normal), 33 (lang)**  
 170 g/m<sup>2</sup>

Craghoppers Expert

BLACK DARK NAVY

Recyceltes Stretch-Polyamid-Elasthan mit EcoShield DWR-Oberfläche und recycelten Reißverschlussbändern | Vier Taschen mit Reißverschluss | Fersenband | Teilweise elastischer Bund an den Seiten | Sonnenschutzfaktor UPF 40+ | Ungefähr 280 g recyceltes Material wurden für die Herstellung dieses Produkts verwendet.

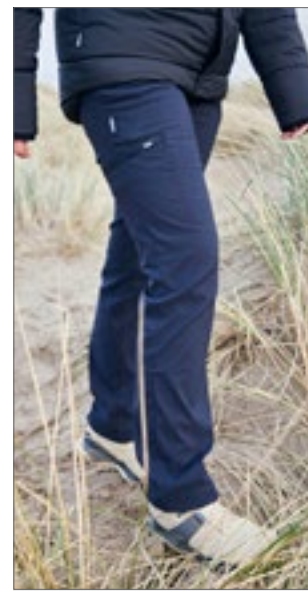

**CRAGHOPPERS**  
EXPERT



**CEJ004** | CEJ004 **Expert Womens Kiwi Pro Stretch Trousers**

96% Polyamid / 4% Elasthan; Taschen: 65% Polyester / 35% Baumwolle  
**Bundweite: 34 (8), 36 (10), 38 (12), 40 (14), 42 (16), 44 (18), 46 (20) / Länge: 28 (kurz), 31 (normal), 33 (lang)**  
 170 g/m<sup>2</sup>

Craghoppers Expert

BLACK DARK NAVY

Recyceltes Stretch-Polyamid-Elasthan mit EcoShield DWR-Oberfläche und recycelten Reißverschlussbändern | Vier Taschen mit Reißverschluss | Fersenband | Feste Taille | Sonnenschutzfaktor UPF 40+ | Ungefähr 250 g recyceltes Material wurden für die Herstellung dieses Produkts verwendet.



**CRAGHOPPERS**  
EXPERT

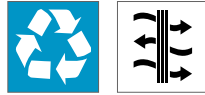

**CEW009** | CEW009 **Expert Kiwi Waterproof Thermo Trouser**

100% Polyester  
30, 32, 34, 36, 38, 40, 42  
170 g/m<sup>2</sup>

Craghoppers Expert

DARK NAVY

Bluesign-zertifizierter AquaDry-Membran recycelter Polyester mit Futter aus gebürstetem Polyester und recycelte Reißverschlussbänder | Drei Taschen | Alle mit Reißverschluss | Teilweise elastischer Bund an den Seiten | Verstellbarer Klettverschluss im Bund | Ungefähr 65 Flaschen wurden für die Herstellung dieses Produkts recycelt.



**CRAGHOPPERS**  
EXPERT

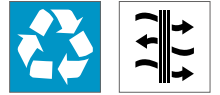

**CEW010** | CEW010 **Expert Packable Overtrouser**

100% Polyamid, Trim: 100% Polyester  
XS, S, M, L, XL, XXL (Short, Regular, Large)  
90 g/m<sup>2</sup>

Craghoppers Expert

BLACK DARK NAVY

Hauptmaterial: 100% Polyamid / Besatz: 100% Polyester | EN343-3 Bluesign-zertifizierte AquaDry-Membran aus 2,5 L recyceltem Polyester mit EcoShield DWR, Besatz aus recyceltem Polyester und recycelte Reißverschlussbänder | Entspannter Schnitt | Zwei Taschen | Beide mit Reißverschluss | Elastischer Bund mit Kordelzug | Knöchel-Reißverschluss mit abgesetzter Reißverschluss-Abdeckung und Einsteller | Ungefähr 16 Flaschen wurden für die Herstellung dieses Produkts recycelt.



**CRAGHOPPERS**  
EXPERT



**CEC002** | CEC002 **Expert Kiwi Ranger Hat**

65% Polyester / 35% Baumwolle, Trim: 100% Polyester  
**One Size**  
160 g/m<sup>2</sup>

Craghoppers Expert

CARBON GREY PEBBLE

Angerautes, recycelter Polyester und BCI-Baumwolle mit EcoShield DWR-Oberfläche | Eine Tasche | Eine Innentasche | Hutkrempe: 7,5 cm breit | Ungefähr 5 Flaschen wurden für die Herstellung dieses Produkts recycelt. | Nosi Defence: Eine robuste Barriere aus speziell konstruierten Fasern, die für Insekten wie Mücken zu schwer zu durchdringen sind



**CRAGHOPPERS**  
EXPERT



**CEC003** | CEC003 **Expert Kiwi Sun Hat**

65% Polyester / 35% Baumwolle  
**One Size**  
160 g/m<sup>2</sup>

Craghoppers Expert

CARBON GREY/PEBBLE

Wendbarer Hut | Angerautes, recycelter Polyester und BCI-Baumwolle mit EcoShield DWR-Oberfläche | Ungefähr 7 Flaschen wurden für die Herstellung dieses Produkts recycelt. | Nosi Defence: Eine robuste Barriere aus speziell konstruierten Fasern, die für Insekten wie Mücken zu schwer zu durchdringen sind



**CRAGHOPPERS**  
EXPERT



**CEC004** | CEC004 **Expert Kiwi Cap**

65% Polyester / 35% Baumwolle  
**One Size**  
160 g/m<sup>2</sup>

Craghoppers Expert

CARBON GREY PEBBLE

Angerautes, recycelter Polyester und BCI-Baumwolle mit EcoShield DWR-Oberfläche | Ungefähr 4 Flaschen wurden für die Herstellung dieses Produkts recycelt. | Nosi Defence: Eine robuste Barriere aus speziell konstruierten Fasern, die für Insekten wie Mücken zu schwer zu durchdringen sind

DARE 2B  
100% / 100%**DPL002** | DPL002 **Collective Full Zip Core Stretch Jacket**95% Polyester / 5% Elasthan, Trim: 100% Polyester  
**XS, S, M, L, XL, XXL, 3XL**

Dare 2B Elite / Edit

BLACK	CHARCOAL GREY MARL/EBONY GREY
-------	-------------------------------

Warmes recyceltes Stretchgewebe mit strukturierten Stoffeinsätzen – Ilus Core | Schnell trocknend | Hochgeschlossen für eine bequeme, enge Passform | Durchgehender Reißverschluss | Abzeichen am Ärmel | Zwei tief angesetzte Taschen mit Reißverschluss | Dieses Produkt hat 17 Plastikflaschen (Größe 500 ml) recycelt

DARE 2B  
100% / 100%**DPL003** | DPL003 **Fuser 1/4 Zip Core Stretch Sweat**95% Polyester / 5% Elasthan  
**XS, S, M, L, XL, XXL, 3XL**

Dare 2B Elite / Edit

AMBER GLOW/BLACK	BLACK	EBONY GREY/BLACK
NIGHTFALL NAVY	NIGHTFALL NAVY/DARK METHYL	

Unverzichtbar für den Alltag | Warmes recyceltes, bedrucktes Stretchmaterial – Ilus Core | Schnell trocknend | Overhead-Design | Hochgeschlossen für eine bequeme, enge Passform | Viertel-Reißverschluss | Dieses Produkt hat 22 Plastikflaschen (Größe 500 ml) recycelt

DARE 2B  
100% / 100%**DPN001** | DPN001 **Hot Shot Hooded Baffle Jacket**100% Polyester  
**XS, S, M, L, XL, XXL, 3XL**

Dare 2B Elite / Edit

AMBER GLOW/BLACK	DARK METHYL/NIGHTFALL NAVY
EBONY GREY/BLACK	

ILoft Eco-Isolierung aus recycelten Synthetikdauern | Wasserabweisendes, mattes Ripstop-Gewebe | Wasserabweisendes Finish | Abzeichen und Etiketten der Marke aus recycelten Materialien | Besonders wärmende Wattierung | Zwei tief angesetzte Taschen mit Reißverschluss | Elastische Ärmelbündchen | Verstellbarer Bund | Dieses Produkt hat acht Plastikflaschen (Größe 500 ml) recycelt

DARE 2B  
100% / 100%**DPP001** | DPP001 **Emulate Wintersport Jacket**100% Polyester  
**XS, S, M, L, XL, XXL, 3XL**

Dare 2B Elite / Edit

AMBER GLOW/BLACK/EBONY GREY
BLACK/EBONY GREY
DARK METHYL/NIGHTFALL NAVY

Recyceltes, wasserdichtes und atmungsaktives Stretchgewebe – Ared 20/20 | Dauerhaft wasserabweisendes Finish | Versiegelte Nähte für vollständigen Schutz vor Wasser | Besonders wärmende Wattierung | Alle Ski-Merkmale (inkl. Tasche für den Skipass und festem Schneefang mit Gelhaftung) | Verstellbare, versenkbare technische Kapuze | Flexibles Design der Ärmel für uneingeschränkte Bewegungsfreiheit | Eine Brusttasche mit Reißverschluss | Zwei tief angesetzte Taschen mit Reißverschluss | Verstellbare Ärmelabschlüsse und verstellbarer Saum | Polyester-Innenfutter mit weichem Fleece-Rückeneinsatz für zusätzliche Wärme | Zwei Netz-Staufächer innen mit Brillenputztuch | Dieses Produkt hat 15 Plastikflaschen (Größe 500 ml) recycelt

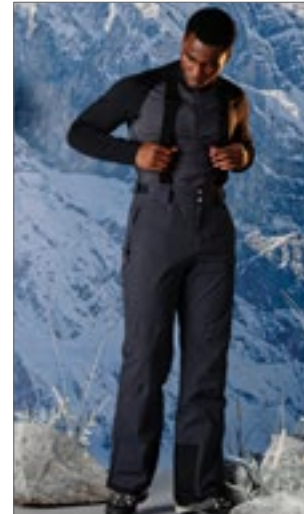
DARE 2B  
100% / 100%**DPW001** | DPW001 **Standfast Wintersport Pant**100% Polyester, Trim: 100% Polyamid  
**XS, S, M, L, XL, XXL, 3XL**

Dare 2B Elite / Edit

BLACK	EBONY GREY	NIGHTFALL NAVY
-------	------------	----------------

Recyceltes, wasserdichtes und atmungsaktives Stretchgewebe – Ared 20/20 | Dauerhaft wasserabweisendes Finish | Versiegelte Nähte für vollständigen Schutz vor Wasser | Alle Ski-Merkmale (mit verstellbaren Hosenträgern, Schneegamaschen und Reißverschluss-Zwickel am Saum) | Oberschenkel mit Fleece-Futter sorgen für zusätzliche Wärme | Hoher Bund mit verstellbarer Taille | Zwei Seitentaschen mit Reißverschluss | Flexibles Design der Knie für uneingeschränkte Bewegungsfreiheit | Abriebfestes Material am Knöchel und den Einfassungen für zusätzliche Strapazierfähigkeit | Der Saum kann hochgekrempelt werden, wenn Sie Ihre Stiefel ausziehen | Dieses Produkt hat acht Plastikflaschen (Größe 500 ml) recycelt





**CEX001** | CEX001 **Expert Kiwi Waist Pack**

100% Polyester, Gurtband: 100% Polyamid  
**28 x 14 x 10 cm**  
 295 g/m<sup>2</sup> Craghoppers Expert

BLACK

Recyceltes 900D-Polyester mit EcoShield DWR-Oberfläche, PU-Rückseite und recyceltem Reißverschlussband an allen Reißverschlüssen | Reflektierende Details | Zubehörschlaufen | Ungefähr 3 Flaschen wurden für die Herstellung dieses Produkts recycelt. | Lieferung ohne Inhalt/Deko



**CEX002** | CEX002 **Expert Kiwi BackPack 14L**

100% Polyester, Gurtband: 100% Polyamid  
**42 x 26 x 14 cm**  
 295 g/m<sup>2</sup> Craghoppers Expert

BLACK

Hauptmaterial: 100% Polyester mit Polyurethan-Beschichtung, Gurtband: 100% Polyamid | Recyceltes 900D-Polyester mit EcoShield DWR-Oberfläche, PU-Rückseite und recyceltem Reißverschlussband an den Seiten- und Innentaschen | Diebstahlschutz-Riemens für Café- oder Restaurantbesuch | Gepolstertes Fach für Tablets (bis zu 9") und Laptops (bis zu 13") | Gepolsterte Schultergurte und gepolstertes Rückenteil | Großes Hauptfach | Seitentaschen | Reflektierende Details | Zubehörschlaufen | Ungefähr 9 Flaschen wurden für die Herstellung dieses Produkts recycelt. | Lieferung ohne Inhalt/Deko



**CEX003** | CEX003 **16L Kiwi Classic Rolltop**

100% Polyester, Gurtband: 100% Polyamid  
**55 x 35 x 25 cm**  
 295 g/m<sup>2</sup> Craghoppers Expert

BLACK

Hauptmaterial: 100% Polyester mit Polyurethan-Beschichtung, Gurtband: 100% Polyamid | Recyceltes 900D-Polyester mit EcoShield DWR-Oberfläche, PU-Rückseite und recyceltem Reißverschlussband an den Innentaschen | Diebstahlschutz-Riemens für Café- oder Restaurantbesuch | Gepolstertes Fach für Tablets (bis zu 9") und Laptops (bis zu 13") | Gepolsterte Schultergurte und gepolstertes Rückenteil | Verstellbarer Brustgurt | Großes Hauptfach | Seitentaschen | Reflektierende Details | Zubehörschlaufen | Ungefähr 7 Flaschen wurden für die Herstellung dieses Produkts recycelt. | Lieferung ohne Inhalt/Deko



**CEX004** | CEX004 **Card Wallet**

100% Polyester  
**10 x 5 x 0,6 cm**  
 295 g/m<sup>2</sup> Craghoppers Expert

BLACK

100% recycelter 900D-Polyester mit EcoShield DWR-Oberfläche und PU-Rückseite | Ungefähr 9 Flaschen wurden für die Herstellung dieses Produkts recycelt.

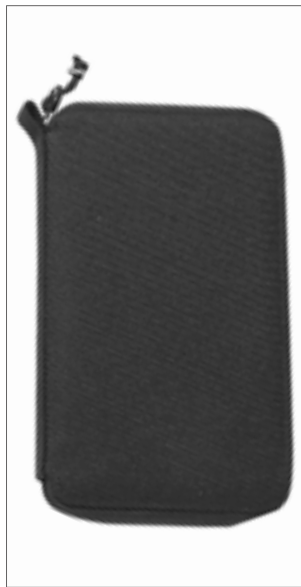

**CEX005** | CEX005 **Travel Wallet**

100% Polyester  
**23 x 13,5 x 2 cm**  
 295 g/m<sup>2</sup> Craghoppers Expert

BLACK

100% recycelter 900D-Polyester mit EcoShield DWR-Oberfläche, PU-Rückseite und recyceltem Reißverschluss-Band | Ungefähr 7 Flaschen wurden für die Herstellung dieses Produkts recycelt.



**CEX006** | CEX006 **Neck Pouch**

100% Polyester  
**18 x 13 x 0,25 cm**  
 80 g/m<sup>2</sup> Craghoppers Expert

BLACK

100% recyceltes Polyester-Taslan und recycelte Reißverschluss-Bänder | Ungefähr zwei Flaschen wurden für die Herstellung dieses Produkts recycelt.



**HALFAR**  
Starke Taschen.



**HF8025** | 1818025 **Rucksack Outdoor**

rPET  
31 x 53 x 20 cm

Halfar

ANTHRACITE	BLACK	BLUE
NAVY	RED	

rPET 150D/600D Ripstop | Leichter, funktioneller Rucksack mit ergonomisch geformtem Rücken und innovativem Wabensystem für ideale Belüftung und Polsterung, oben wie unten höhenverstellbar für eine perfekte Passform | Höhenverstellbarer Brustgurt | Gepolsterter Beckengurt mit Reißverschlussaschen | Großes 2-Wege-Reißverschluss-Hauptfach mit flachem Einsteckfach innen | Rückseitiger Ausgang geeignet für z.B. Kopfhörer oder Schlauch des zusätzlich lieferbarem Trinksystems (Artikel HF2216) | Klettloop zur Fixierung des Trinkschlauches | 2 Reißverschlussvortaschen | 2 Netz-Seitentaschen | Seitliche Zurrgurte | Molleband auf der Fronttasche | Dekorativer Reflex-Aufdruck | Wanderstockfixierungen | Bodenfach mit Regenhülle | Handgriff | Lieferung ohne Inhalt/Deko



**HALFAR**  
Starke Taschen.



**HF8026** | 1818026 **Daybag Outdoor**

rPET  
27 x 48 x 12 cm

Halfar

ANTHRACITE	BLACK	BLUE
NAVY	RED	

rPET 150D/600D Ripstop | Leichter, funktioneller Tages- und Bike-Rucksack mit innovativem Waben-Rückensystem für ideale Belüftung und Polsterung | Höhenverstellbarer Brustgurt | Seitlich gepolsterter Beckengurt | Großes 2-Wege-Reißverschluss-Hauptfach mit flachem Einsteckfach innen | Rückseitiger Ausgang geeignet für z.B. Kopfhörer oder Schlauch des zusätzlich lieferbarem Trinksystems (Artikel HF2216) | Klettloop zur Fixierung des Trinkschlauches | 2 Reißverschlussvortaschen | 2 Netz-Seitentaschen | Seitliche Zurrgurte | Molleband auf der Fronttasche | Dekorativer Reflex-Aufdruck, Handgriff | Lieferung ohne Inhalt/Deko



**HALFAR**  
Starke Taschen.



**HF8037** | 1818037 **Sports Bag Outdoor**

rPET  
46 x 27 x 27 cm

Halfar

ANTHRACITE	BLUE	NAVY
RED		

Leichte, funktionelle Sporttasche mit Rucksackfunktion | Geräumiges Hauptfach | Große Öffnung mit 2-Wege-Reißverschluss | Reißverschlussfach im Deckel | Hängendes sowie flaches Reißverschlussfach innen | Seitliches Reißverschlussfach | Funktionelles Schlaufen-Gurtband | Handgriffe beidseitig | Längenverstellbare Tragegriffe auch als Rucksackträger nutzbar | Dekorativer Reflexdruck | Lieferung ohne Inhalt/Deko



Westford Mill



**WM816** | W816 **EarthAware® Organic Yoga Mat Bag**

100% Baumwolle  
19 x 69 cm  
340 g/m<sup>2</sup>

Westford Mill

AMBER	BLACK	LIGHT GREY	NATURAL
-------	-------	------------	---------

Canvas aus Bio-Baumwolle | Hochwertige, schwere Qualität | Verdeckte Tasche mit Reißverschluss für Wertsachen | Ziehcordelverschluss | Verstellbarer, gewebter Schultergurt | Passend für die meisten Yoga-Mattengrößen | Volumen: ca. 16 Liter | Lieferung ohne Inhalt/Deko



Westford Mill



**WM818** | W818 **EarthAware® Organic Yoga Bag**

100% Baumwolle  
50 x 36 x 13 cm  
340 g/m<sup>2</sup>

Westford Mill

AMBER	BLACK	LIGHT GREY	NATURAL
-------	-------	------------	---------

Canvas aus Bio-Baumwolle | Hochwertige, schwere Qualität | Außenhülle für einfache Yogamatten-Aufbewahrung | Kann in der Hand oder über der Schulter getragen werden | Passend für die meisten Yoga-Mattengrößen (Yoga-Matte nicht enthalten) | Länge des Tragegriffs: ca. 57 cm | Volumen: ca. 27 Liter | Lieferung ohne Inhalt/Deko

# Die Artikel der folgenden Marken sind im Katalog enthalten:



# ICONS

## MATERIAL



Bio-Baumwolle



(Anteilig) aus recycelten Materialien



Recycelte Flaschen



Faire Arbeitsbedingungen



Fairtrade



PVC free



PFC free

## LABEL



Heraustrennbares (Nacken-) Label



Kein (Nacken-) Label

## PFLEGEHINWEISE



Bügelfrei



Pflegeleicht



Waschbarkeit



Feucht Abwischbar

## HIGH VISIBILITY



High-Vis



Reflektor-Elemente

## BESONDERE EIGENSCHAFTEN



Antibakteriell



Antipilling



Atmungsaktiv



Feuchtigkeitstransportierend



Große Größen



Kopfhörer-Ausgang



Schuhfach



Schnelltrocknend



Stretch



Sublimierbar



Taschenvolumen



Teil einer Serie (Taschen)



Anti UV Schutz



Verschweißte / Versiegelte Nähte



Wasserabweisend



Wasserdicht



Wendbar



Winddicht



Insektenschutz

# INHALT

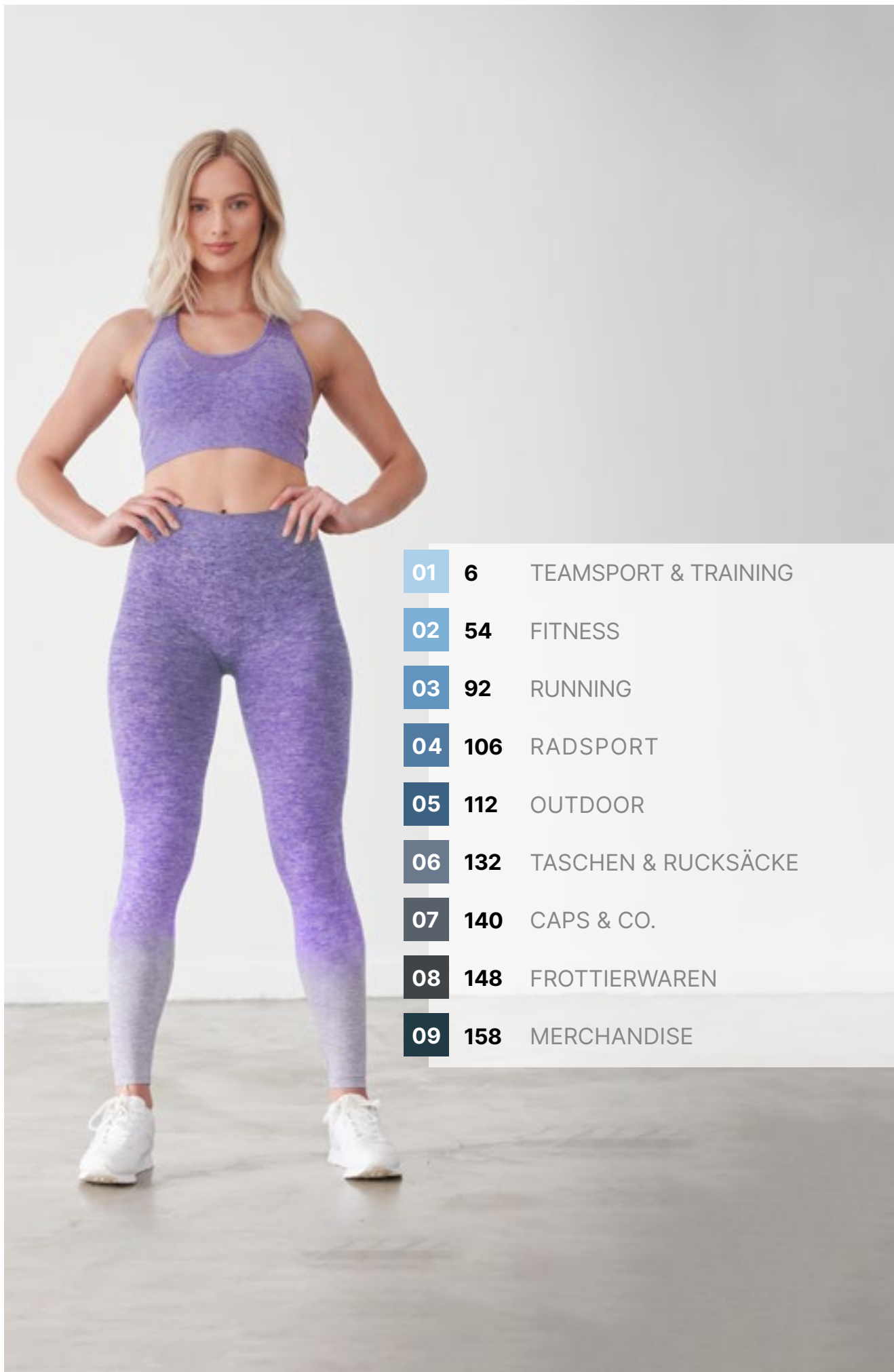

<b>01</b>	<b>6</b>	TEAMSPORT & TRAINING
<b>02</b>	<b>54</b>	FITNESS
<b>03</b>	<b>92</b>	RUNNING
<b>04</b>	<b>106</b>	RADSPORT
<b>05</b>	<b>112</b>	OUTDOOR
<b>06</b>	<b>132</b>	TASCHEN & RUCKSÄCKE
<b>07</b>	<b>140</b>	CAPS & CO.
<b>08</b>	<b>148</b>	FROTTIERWAREN
<b>09</b>	<b>158</b>	MERCHANDISE

01

# TEAMSPORT & TRAINING



JC043 11

- 7 TEAMSPORT- & TRAININGSKONZEPTE
- 25 T-SHIRTS
- 42 POLOSHIRTS
- 44 SWEATS & JACKETS
- 48 HOSEN
- 50 TASCHEN & RUCKSÄCKE

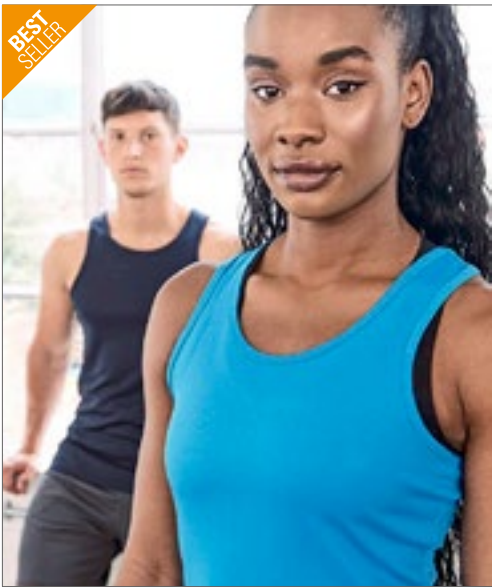

**BEST SELLER**

**JustCool**  
AWDis



**JC015** | JC015 **Women's Cool Vest**

100% Polyester  
XS, S, M, L, XL  
140 g/m<sup>2</sup>

Just Cool

ARCTIC WHITE	CHARCOAL (SOLID)	ELECTRIC GREEN	ELECTRIC ORANGE
ELECTRIC PINK	ELECTRIC YELLOW	FIRE RED	FRENCH NAVY
HOT PINK	JET BLACK	PURPLE	ROYAL BLUE
SAPPHIRE BLUE			

Girlie-Passform | Racer-Back Schnitt | U-Ausschnitt | Abgerundeter Rückensaum für erhöhten Tragekomfort | Strukturiertes Neoteric™-Gewebe von AWDIs mit eigener Feuchtigkeitsregulierung | Einfassung im gleichen Stoff an Ausschnitt und Armöffnungen | Leicht heraustrennbares Etikett zum einfachen Umlabeln | Worldwide Responsible Accredited Production (WRAP)-zertifizierte Produktion | UV-Schutz nach UPF 30+



**JustCool**  
AWDis



**JC007J** | JC007J **Kids' Cool Vest**

100% Polyester  
3/4 (XS), 5/6 (S), 7/8 (M), 9/11 (L), 12/13 (XL) Jahre  
140 g/m<sup>2</sup>

Just Cool

ARCTIC WHITE	FIRE RED	JET BLACK	ROYAL BLUE
--------------	----------	-----------	------------

Sportliche Passform | Einfassung im gleichen Stoff an Ausschnitt und Armöffnungen | Strukturiertes Neoteric™-Gewebe von AWDIs mit eigener Feuchtigkeitsregulierung | Abgerundeter Saum an der Rückseite | Leicht heraustrennbares Etikett zum einfachen Umlabeln | Namens-Etikett | Worldwide Responsible Accredited Production (WRAP)-zertifizierte Produktion | UV-Schutz nach UPF 30+



**BEST SELLER**

**JustCool**  
AWDis



**JC007** | JC007

**Cool Vest**

100% Polyester  
S, M, L, XL, XXL  
140 g/m<sup>2</sup>

Just Cool

ARCTIC WHITE	BOTTLE GREEN	CHARCOAL (SOLID)
ELECTRIC GREEN	ELECTRIC ORANGE	ELECTRIC PINK
ELECTRIC YELLOW	FIRE RED	FRENCH NAVY
HOT PINK	JADE	JET BLACK
KELLY GREEN	PURPLE	ROYAL BLUE
SAPPHIRE BLUE	SUN YELLOW	

Sportliche Passform | Strukturiertes Neoteric™-Gewebe von AWDIs mit eigener Feuchtigkeitsregulierung | Einfassung im gleichen Stoff an Ausschnitt und Armöffnungen | Abgerundeter Saum an der Rückseite | Leicht heraustrennbares Etikett zum einfachen Umlabeln | Worldwide Responsible Accredited Production (WRAP)-zertifizierte Produktion | UV-Schutz nach UPF 30+

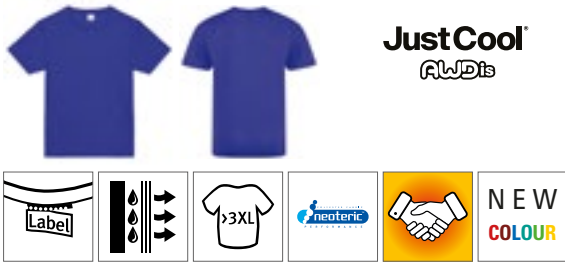

**JustCool**  
AWDis

**JC001** | JC001 **Cool T**

100% Polyester  
XS, S, M, L, XL, XXL, 3XL, 4XL, 5XL  
140 g/m<sup>2</sup> Just Cool

XS, S, M, L, XL, XXL, 3XL, 4XL, 5XL  
ARCTIC WHITE | FRENCH NAVY | JET BLACK

XS, S, M, L, XL, XXL, 3XL

CHARCOAL (SOLID)	CITRUS	CORNFLOWER BLUE	DIGITAL LAVENDER
DUSTY PINK	EARTHY GREEN	FIRE RED	HOT PINK
HYPER PINK	LIME GREEN	ORANGE CRUSH	ORANGE FLAME
PEACH SORBET	PURPLE	ROYAL BLUE	SAPPHIRE BLUE
SUN YELLOW			

XS, S, M, L, XL, XXL

AIRFORCE BLUE	ASH (SOLID)	BABY PINK	BLUSH
BOTTLE GREEN	BURGUNDY	COMBAT GREEN	DESERT SAND
ELECTRIC GREEN	ELECTRIC ORANGE	ELECTRIC PINK	ELECTRIC YELLOW
GOLD	HAWAIIAN BLUE	HEATHER GREY (SOLID)	HOT CHOCOLATE
INK BLUE	JADE	KELLY GREEN	MAGENTA MAGIC
MINT	OLIVE GREEN	OXFORD NAVY	PLUM
RED HOT CHILLI	REFLEX BLUE	SHERBET LEMON	SKY BLUE
TURQUOISE BLUE	VANILLA		

Legere, sportliche Passform | Design mit eingesetzten Ärmeln | Leichtes, strukturiertes Neoteric™-Material von AWDiS, feuchtigkeitsaufnehmend und schnell trocknend | Eigenmaterial-Nackenband | Zwillingsnadelstich-Detail | Eigenmaterial-Rundhalsausschnitt | Leicht heraustrennbares Etikett zum einfachen Umlabeln | Worldwide Responsible Accredited Production (WRAP)-zertifizierte Produktion | UV-Schutz nach UPF 30+ | Inhärente Eigenschaften von Stretchmaterial



**JustCool**  
AWDis



**JC025** | JC025 **Women's Cool Smooth T**

100% Polyester  
XS, S, M, L, XL  
135 g/m<sup>2</sup> Just Cool

ARCTIC WHITE | FIRE RED | FRENCH NAVY  
JET BLACK | ROYAL BLUE | SAPPHIRE BLUE

Entspannter Schnitt | Design mit eingesetzten Ärmeln | Leichtes, anschmiegsames Neoteric™-Material von AWDiS, feuchtigkeitsaufnehmend und schnell trocknend | Eigenmaterial-Nackenband | Zwillingsnadelstich-Detail | Eigenmaterial-Rundhalsausschnitt | Leicht heraustrennbares Etikett zum einfachen Umlabeln | UV-Schutz UPF 30+





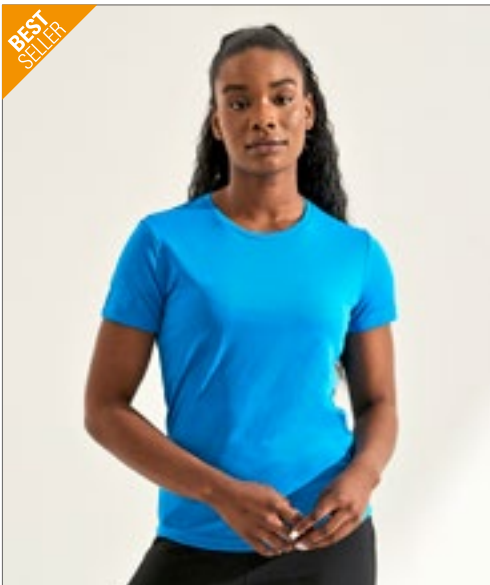

**BEST SELLER**

**JustCool**  
AWDis



**JC005** | JC005 **Women's Cool T**

100% Polyester  
XS, S, M, L, XL, XXL  
140 g/m<sup>2</sup>

Just Cool

XS, S, M, L, XL, XXL

ARCTIC WHITE	FIRE RED	FRENCH NAVY	HEATHER GREY (SOLID)
HOT PINK	JET BLACK	ROYAL BLUE	

XS, S, M, L, XL

BLUSH	BOTTLE GREEN	BURGUNDY	CHARCOAL (SOLID)
DIGITAL LAVENDER	ELECTRIC GREEN	ELECTRIC ORANGE	ELECTRIC PINK
ELECTRIC YELLOW	HYPER PINK	JADE	KELLY GREEN
MAGENTA MAGIC	MINT	OXFORD NAVY	PURPLE
SAPPHIRE BLUE	SKY BLUE	SUN YELLOW	

Eigenmaterial-Rundhalsausschnitt | Design mit eingesetzten Ärmeln | Damenschnitt | Abgerundeter Saum am Rücken für erhöhten Komfort | Eigenmaterial-Nackenband | Leicht heraustrennbares Etikett zum einfachen Umlabeln | UV-Schutz nach UPF 30+

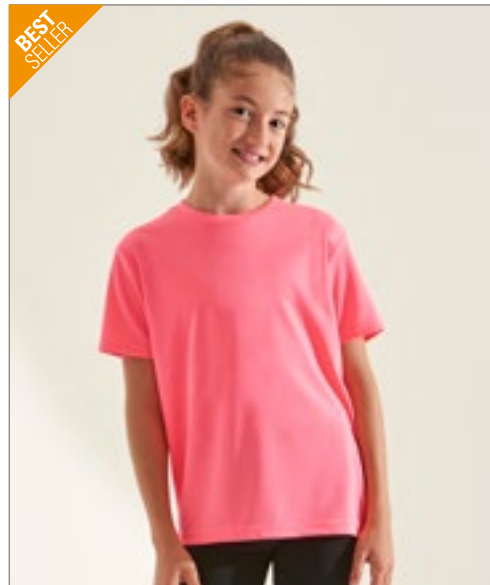

**BEST SELLER**

**JustCool**  
AWDis



**JC001J** | JC001J **Kids' Cool T**

100% Polyester  
3/4 (XS), 5/6 (S), 7/8 (M), 9/11 (L), 12/13 (XL) Jahre  
140 g/m<sup>2</sup>

Just Cool

ARCTIC WHITE	BOTTLE GREEN	BURGUNDY	CHARCOAL (SOLID)
DIGITAL LAVENDER	ELECTRIC GREEN	ELECTRIC ORANGE	ELECTRIC PINK
ELECTRIC YELLOW	FIRE RED	FRENCH NAVY	HEATHER GREY (SOLID)
HOT PINK	HYPER PINK	JADE	JET BLACK
KELLY GREEN	MAGENTA MAGIC	MINT	OXFORD NAVY
PURPLE	ROYAL BLUE	SAPPHIRE BLUE	SKY BLUE
SUN YELLOW			

Entspannte Passform für Kinder | Design mit eingesetzten Ärmeln | Strukturiertes Neoteric™-Gewebe von AWDIs mit eigener Feuchtigkeitsregulierung | Eigenmaterial-Nackenband | Eigenmaterial-Rundhalsausschnitt | Leicht heraustrennbares Etikett zum einfachen Umlabeln | Worldwide Responsible Accredited Production (WRAP)-zertifizierte Produktion | UV-Sonnenschutz 30+ | Inhärente Eigenschaften von Stretchmaterial



**JustCool**  
AWDis



**JC020** | JC020 **Cool Smooth T**

100% Polyester  
XS, S, M, L, XL, XXL, 3XL  
135 g/m<sup>2</sup>

Just Cool

ARCTIC WHITE	BOTTLE GREEN	CHARCOAL (SOLID)	DIGITAL LAVENDER
ELECTRIC GREEN	ELECTRIC ORANGE	ELECTRIC YELLOW	FIRE RED
FRENCH NAVY	JET BLACK	ORANGE CRUSH	PURPLE
ROYAL BLUE	SAPPHIRE BLUE	SUN YELLOW	TURQUOISE

Legere, sportliche Passform | Design mit eingesetzten Ärmeln | Leichtes, anschmiegsames Neoteric™-Material von AWDIs, feuchtigkeitsaufnehmend und schnell trocknend | Eigenmaterial-Nackenband | Zwillingsnadelstich-Detail | Eigenmaterial-Rundhalsausschnitt | Leicht heraustrennbares Etikett zum einfachen Umlabeln | UV-Schutz UPF 30+



**JustCool**  
AWDis



**JC020J** | JC020J **Kids' Cool Smooth T**

100% Polyester  
3/4 (XS), 5/6 (S), 7/8 (M), 9/11 (L), 12/13 (XL) Jahre  
135 g/m<sup>2</sup>

Just Cool

ARCTIC WHITE	FIRE RED	FRENCH NAVY	JET BLACK
ROYAL BLUE			

Entspannter Schnitt | Design mit eingesetzten Ärmeln | Leichtes, anschmiegsames Neoteric™-Material von AWDIs, feuchtigkeitsaufnehmend und schnell trocknend | Eigenmaterial-Nackenband | Zwillingsnadelstich-Detail | Eigenmaterial-Rundhalsausschnitt | Leicht heraustrennbares Etikett zum einfachen Umlabeln | UV-Schutz UPF 30+



JustCool  
AWDis

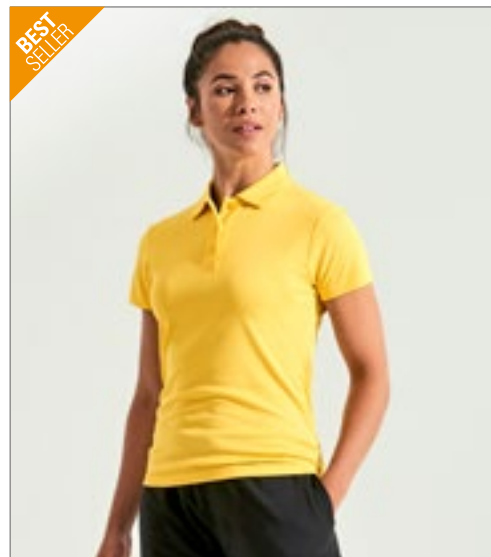

JustCool  
AWDis



## JC040 | JC040 Cool Polo

100% Polyester  
S, M, L, XL, XXL, 3XL, 4XL, 5XL  
140 g/m<sup>2</sup>

Just Cool

S, M, L, XL, XXL, 3XL, 4XL, 5XL

ARCTIC WHITE FRENCH NAVY JET BLACK

S, M, L, XL, XXL, 3XL

BOTTLE GREEN	BURGUNDY	CHARCOAL (SOLID)	FIRE RED
HEATHER GREY (SOLID)	HOT PINK	KELLY GREEN	LIME GREEN
ORANGE CRUSH	PURPLE	ROYAL BLUE	SAPPHIRE BLUE
SKY BLUE	SUN YELLOW	TURQUOISE BLUE	

Eingesetzte Ärmel mit 3-Knopfleiste | Gleichfarbige Knöpfe | Strukturiertes Neoteric™-Gewebe von AWDIs mit eigener Feuchtigkeitsregulierung | Eigenmaterial-Nackenband | Zwillingsnadelstich-Detail | Kragen und Bündchen gleichfarbig | Leicht heraustrennbares Etikett zum einfachen Umlabeln | UV-Schutz nach UPF 30+

## JC045 | JC045 Women's Cool Polo

100% Polyester  
XS, S, M, L, XL, XXL  
140 g/m<sup>2</sup>

Just Cool

XS, S, M, L, XL, XXL

ARCTIC WHITE JET BLACK

XS, S, M, L, XL

FIRE RED	FRENCH NAVY	PURPLE	ROYAL BLUE
SAPPHIRE BLUE	SUN YELLOW		

Eingesetzte Ärmel mit 3-Knopfleiste | Gleichfarbige Knöpfe | Strukturiertes Neoteric™-Gewebe von AWDIs mit eigener Feuchtigkeitsregulierung | Eigenmaterial-Nackenband | Zwillingsnadelstich-Detail | Kragen und Bündchen gleichfarbig | Leicht heraustrennbares Etikett zum einfachen Umlabeln | UV-Schutz nach UPF 30+



JustCool  
AWDis



JustCool  
AWDis



## JC040J | JC040J Kids' Cool Polo

100% Polyester  
3/4 (XS), 5/6 (S), 7/8 (M), 9/11 (L), 12/13 (XL) Jahre  
140 g/m<sup>2</sup>

Just Cool

ARCTIC WHITE	BOTTLE GREEN	BURGUNDY	FIRE RED
FRENCH NAVY	HEATHER GREY (SOLID)	HOT PINK	JET BLACK
LIME GREEN	PURPLE	ROYAL BLUE	SAPPHIRE BLUE
SUN YELLOW			

Eingesetzte Ärmel mit 2-Knopfleiste | Gleichfarbige Knöpfe | Strukturiertes Neoteric™-Gewebe von AWDIs mit eigener Feuchtigkeitsregulierung | Eigenmaterial-Nackenband | Zwillingsnadelstich-Detail | Eigenmaterial-Kragen | Einfaches Abreißetikett | UV-Schutz nach UPF 30+

## JC021 | JC021 Cool Smooth Polo

100% Polyester  
XS, S, M, L, XL, XXL, 3XL  
135 g/m<sup>2</sup>

Just Cool

ARCTIC WHITE	CHARCOAL (SOLID)	FIRE RED	FRENCH NAVY
JET BLACK	PURPLE	ROYAL BLUE	SAPPHIRE BLUE
SUN YELLOW			

Entspannter Schnitt | Design mit angesetzten Ärmeln und 3-Knopfleiste | Gleichfarbige Knöpfe | Leichtes, anschmiegsames Neoteric™-Material von AWDIs, feuchtigkeitsaufnehmend | Eigenmaterial-Nackenband | Zwillingsnadelstich-Detail | Kragen in Ripp-Strick-Optik | Leicht heraustrennbares Etikett zum einfachen Umlabeln | UV-Schutz UPF 30+



**JustCool**  
AWDis



**JC043** | JC043 **Contrast Cool Polo**

100% Polyester  
S, M, L, XL, XXL  
140 g/m<sup>2</sup>

Just Cool

ARCTIC WHITE/FIRE RED	ARCTIC WHITE/SAPPHIRE BLUE	CHARCOAL (SOLID)/JET BLACK
CHARCOAL (SOLID)/LIME GREEN	FIRE RED/JET BLACK	FRENCH NAVY/ARCTIC WHITE
JET BLACK/ARCTIC WHITE	JET BLACK/ELECTRIC ORANGE	JET BLACK/FIRE RED
ROYAL BLUE/ARCTIC WHITE		

Kontrastfarbene Einsätze vorne und hinten an den Ärmeln | Raglan-Ärmel | Gleichfarbige Knöpfe | Strukturiertes Neoteric™-Gewebe von AWDIs mit eigener Feuchtigkeitsregulierung | Nackenband aus Eigenmaterial | Halsausschnitt und Bündchen aus gleichem Material | Zwillingenadelstich-Detail | Leicht herausrennbares Etikett zum einfachen Umlabeln | Worldwide Responsible Accredited Production (WRAP)-zertifizierte Produktion | UV-Schutz nach UPF 30+



**JustCool**  
AWDis

**BEST SELLER**



**JC003** | JC003 **Contrast Cool T**

100% Polyester  
S, M, L, XL, XXL  
140 g/m<sup>2</sup>

Just Cool

ARCTIC WHITE/FIRE RED	ARCTIC WHITE/JET BLACK	ARCTIC WHITE/SAPPHIRE BLUE
CHARCOAL (SOLID)/JET BLACK	ELECTRIC YELLOW/JET BLACK	FIRE RED/ARCTIC WHITE
FIRE RED/JET BLACK	FRENCH NAVY/ARCTIC WHITE	FRENCH NAVY/FIRE RED
JET BLACK/ARCTIC WHITE	JET BLACK/ELECTRIC ORANGE	JET BLACK/FIRE RED
JET BLACK/GOLD	KELLY GREEN/ARCTIC WHITE	OXFORD NAVY/SKY BLUE
PURPLE/ARCTIC WHITE	ROYAL BLUE/ARCTIC WHITE	SAPPHIRE BLUE/CHARCOAL (SOLID)

Raglan-Ärmel sorgen für Bewegungsfreiheit | Kontrastfarbene Einsätze an den Ärmeln | Eigenmaterial-Rundhalsausschnitt | Eigenmaterial-Nackenband | Leicht herausrennbares Etikett zum einfachen Umlabeln | UV-Schutz nach UPF 30+ | Entspannter Schnitt



**JustCool**  
AWDis



**JC003J** | JC003J **Kids' Contrast Cool T**

100% Polyester  
3/4 (XS), 5/6 (S), 7/8 (M), 9/11 (L), 12/13 (XL) Jahre  
140 g/m<sup>2</sup>

Just Cool

ARCTIC WHITE/FIRE RED	ARCTIC WHITE/JET BLACK
ARCTIC WHITE/SAPPHIRE BLUE	FIRE RED/JET BLACK
FRENCH NAVY/ARCTIC WHITE	FRENCH NAVY/FIRE RED
JET BLACK/ARCTIC WHITE	JET BLACK/FIRE RED
ROYAL BLUE/ARCTIC WHITE	

Eigenmaterial-Rundhalsausschnitt | Raglan-Ärmel | Kontrast-Einsätze an den Ärmeln | AWDIs' leichtes Neoteric™-Material für besseren Feuchtigkeitstransport | Eigenmaterial-Nackenband | Einfaches Abreißetikett | Worldwide Responsible Accredited Production (WRAP)-zertifizierte Produktion | UV-Schutz nach UPF 30+ | Entspannte Passform für Kinder



**JustCool**  
AWDis

**BEST SELLER**



**JC080** | JC080 **Cool Shorts**

100% Polyester  
S, M, L, XL, XXL  
140 g/m<sup>2</sup>

Just Cool

ARCTIC WHITE	CHARCOAL (SOLID)	FIRE RED
FRENCH NAVY	JET BLACK	ROYAL BLUE

Elastischer Bund | Innenfutter aus Mini-Mesh mit Zugband | AWDIs Neoteric™-Material für bessere Feuchtigkeitsaufnahme | Seitentaschen | Schlüsseltasche innen | Leicht herausrennbares Etikett zum einfachen Umlabeln | UV-Schutz nach UPF 30+



**JustCool**  
AWDis



**JC080J** | JC080J **Kids' Cool Short**

100% Polyester  
3/4 (XS), 5/6 (S), 7/8 (M), 9/11 (L), 12/13 (XL) Jahre  
140 g/m<sup>2</sup>

Just Cool

ARCTIC WHITE	FIRE RED	FRENCH NAVY
JET BLACK	ROYAL BLUE	

Elastischer Bund | Feinmaschiges Mesh-Futter | leichtes, strukturiertes Neoteric™-Gewebe von AWDIs mit feuchtigkeitsaufnehmenden Eigenschaften | Seitentaschen | Innentasche für Münzen | Leicht herausrennbares Etikett zum einfachen Umlabeln | UV-Schutz nach UPF 30+



**SPIRO**

**RT253M | S253M Men's Quick Dry Shirt**

100% Polyester  
**S, M, L, XL, XXL**  
 160 g/m<sup>2</sup> SPIRO

**BLACK** **LIME** **NAVY**  
 WHITE

QUICK DRY Funktions-Base Layer | Feuchtigkeitsregulierend - hält kühl | Leicht | Weiches COOL-DRY Funktionsgewebe | Deckstichnähte | Abgesetzter Kragen | Ideal als Schichtkleidung



**SPIRO**

**RT253F | S253F Women's Quick Dry Shirt**

100% Polyester  
**XS (8/34), S (10/36), M (12/38), L (14/40), XL (16/42)**  
 160 g/m<sup>2</sup> SPIRO

**BLACK** **LIME** **NAVY**  
 WHITE

QUICK DRY Funktions-Base Layer | Feuchtigkeitsregulierend - hält kühl | Leicht | Weiches COOL-DRY Funktionsgewebe | Deckstichnähte | Abgesetzter Kragen | Ideal als Schichtkleidung



**SPIRO**

**RT253J | S253J Junior Quick Dry T-Shirt**

100% Polyester  
**S (5/6 Jahre), M (7/8 Jahre), L (9/10 Jahre), XL (11/12 Jahre)**  
 160 g/m<sup>2</sup> SPIRO

**BLACK** **LIME** **NAVY**  
 WHITE

Winddicht und atmungsaktiv | QUICK DRY | Flatlock-Seitennähte | Einsätze mit Kontrastnaht

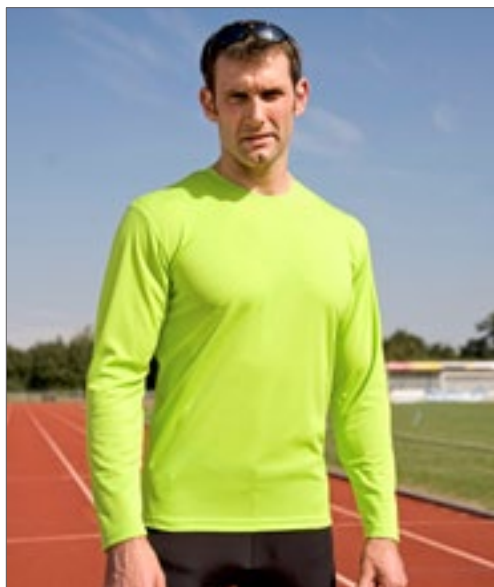

**SPIRO**

**RT254M | S254M Men's Quick Dry Shirt**

100% Polyester  
**S, M, L, XL, XXL**  
 160 g/m<sup>2</sup> SPIRO

**BLACK** **LIME** **NAVY** WHITE

QUICK DRY Funktion | Feuchtigkeitsregulierend, hält kühl, bequem zu tragen | Sehr weiches Material | Abgesetzter Kragen | Gedrucktes Nackenlabel | Ideal zu kombinieren



**SPIRO**

**RT254F | S254F Women's Quick Dry Shirt**

100% Polyester  
**XS (8/34), S (10/36), M (12/38), L (14/40), XL (16/42)**  
 160 g/m<sup>2</sup> SPIRO

**BLACK** **LIME** **NAVY** WHITE

QUICK DRY Funktion | Feuchtigkeitsregulierend, hält kühl, bequem zu tragen | Sehr weiches Material | Gedrucktes Nackenlabel | Abgesetzter Kragen | Ideal zu kombinieren



**RT177M** | S177M **Men's Team Spirit Polo**

100% Polyester  
**S, M, L, XL, XXL, 3XL, 4XL**  
 145 g/m<sup>2</sup> SPIRO

BLACK/RED	BLACK/WHITE	GREY/LIME
NAVY/WHITE	RED/WHITE	ROYAL/NAVY
WHITE/NAVY	WHITE/RED	

Atmungsaktiv, COOL-DRY® Waffelstrick-Netz, schnell trocknend | Knopfleiste mit drei Knöpfen | Aufgedruckte Applikationen | Abgesenkter Saum | Overlocknähte | Reflektierender SPIRO-Aufdruck



**RT177F** | S177F **Women's Team Spirit Polo**

100% Polyester  
**XS (8/34), S (10/36), M (12/38), L (14/40), XL (16/42)**  
 145 g/m<sup>2</sup> SPIRO

BLACK/RED	BLACK/WHITE	GREY/LIME
NAVY/WHITE	RED/WHITE	ROYAL/NAVY
WHITE/NAVY	WHITE/RED	

Atmungsaktiv, COOL-DRY® Waffelstrick-Netz, schnell trocknend | Knopfleiste mit drei Knöpfen | Aufgedruckte Applikationen | Abgesenkter Saum | Overlocknähte | Reflektierender SPIRO-Aufdruck



**RT182** | S182M **Men's Dash Training Shirt**

100% Polyester  
**S, M, L, XL, XXL, 3XL, 4XL**  
 140 g/m<sup>2</sup> SPIRO

AQUA/GREY	NAVY/WHITE	WHITE/RED
-----------	------------	-----------

Ergonomisch geschnittenes, leichtes Training-Shirt | Weiches Cool-Dry Material | Jacquard-Netzeinsätze (140 g/m<sup>2</sup>) | Atmungsaktiv, schnell trocknend und extrem leicht | Ideal zu kombinieren | Kühles Hautgefühl und bequem beim Tragen | Konturnahe Segmente mit reflektierender Paspel | Gedrucktes, reflektierendes SPIRO-Logo

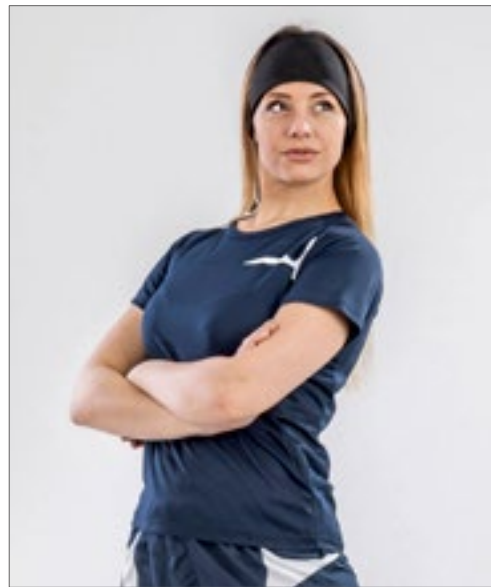

**RT182F** | S182F **Women's Dash Training Shirt**

100% Polyester  
**XS (8/34), S (10/36), M (12/38), L (14/40), XL (16/42)**  
 140 g/m<sup>2</sup> SPIRO

AQUA/GREY	NAVY/WHITE	WHITE/RED
-----------	------------	-----------

Ergonomisch geschnittenes, leichtes Training-Shirt | Funktionsgewebe mit zusätzlichem Feuchtigkeitsschutz | Weiches Cool-Dry Material | Jacquard-Netzeinsätze (140 g/m<sup>2</sup>) | Antibakterielle Behandlung, antistatisch | Atmungsaktiv und schnell trocknend | Kühles Hautgefühl und bequem beim Tragen | Konturnahe Segmente mit reflektierender Paspel | Gedrucktes, reflektierendes SPIRO-Logo | Ideal zu kombinieren

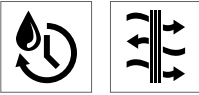
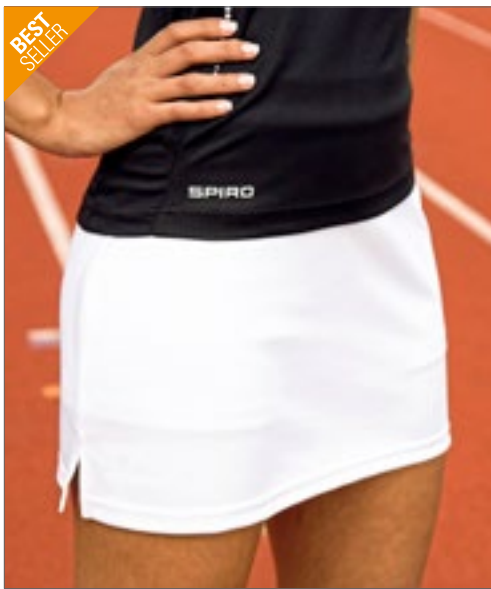

**RT261F** | S261F **Women's Skort**

Außen: 100% Polyester, Innen: 95% Baumwolle / 5% Elasthan  
**S** (10/36), **M** (12/38), **L** (14/40), **XL** (16/42), **XXL** (18/44)  
 210 g/m<sup>2</sup>

SPIRO



Atmungsaktiv | Schnell trocknend | Flatlock-Seitennähte | Integrierte Sport Pant | Flacher, elastischer Taillenbund | Seitenschlitze | Waffelgewebe

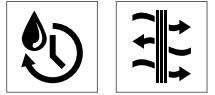

**RT261J** | S261J **Junior Skort**

Außen: 100% Polyester, Innen: 95% Baumwolle / 5% Elasthan  
**S** (5/6 Jahre), **M** (7/8 Jahre), **L** (9/10 Jahre), **XL** (11/12 Jahre)  
 210 g/m<sup>2</sup>

SPIRO



Atmungsaktiv | Schnell trocknend | Flatlock-Seitennähte | Einsätze mit Kontrastnaht | Integrierte Sport Pant | Flacher, elastischer Taillenbund | Waffelgewebe

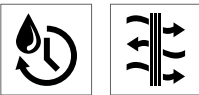

**RT183** | S183X **Micro Lite Running Shorts**

100% Polyester  
**XXS, XS, S, M, L, XL, XXL**

SPIRO



Extrem leichte Sport Shorts | 50D Mikrofaser - Mikro Lite | Dehnbund mit Kordelzug für mehr Komfort | Atmungsaktiv und schnell trocknend | Kühles Hautgefühl und bequem beim Tragen durch atmungsaktive Lüftungselemente | Komfortabler Schnitt für erhöhte Bewegungsfreiheit | Reflektierendes, gedrucktes SPIRO-Logo



**RT179** | S179M **Micro Lite Pant**

100% Polyester  
**S, M, L, XL, XXL, 3XL, 4XL**

SPIRO



Ergonomisch geschnittene leichte Sporthose | 50D Mikrofaser - Mikro Lite | Sehr leichtes Material | Hochentwickelte Technologie | Komfortabler Schnitt für erhöhte Bewegungsfreiheit | Dehnbund mit Kordelzug für mehr Komfort | Kühles Hautgefühl und bequem beim Tragen | Lüftungseinsätze im Kniebereich | Netzfutter | Gedrucktes, reflektierendes SPIRO-Logo | Schnell trocknend | Versteckte Schlüsseltasche | Wasserabweisend und atmungsaktiv

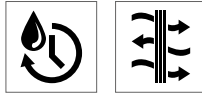

**RT178X** | S178X **Trial Training Top**

100% Polyester  
XS, S, M, L, XL, XXL, 3XL  
185 g/m<sup>2</sup>

SPIRO

BLACK/GREY/WHITE	CHARCOAL/LIME/WHITE	NAVY/ROYAL/WHITE
RED/BLACK/WHITE	ROYAL/NAVY/WHITE	WHITE/RED/WHITE

Atmungsaktiv, COOL-DRY® Waffelstrick-Polyester, schnell trocknend | ¼-Reißverschluss vorn | Leichtes Trainings-Top | Weiches, bequem geschnittenes COOL-DRY-Material | Kühles Hautgefühl beim Tragen und gute Passform

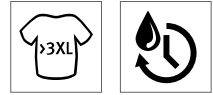

**RT180** | S180X **Micro-Lite Team Jacket**

100% Polyester  
XS, S, M, L, XL, XXL, 3XL, 4XL

SPIRO

AQUA/GREY	WHITE/NAVY	WHITE/RED
-----------	------------	-----------

Ergonomisch geschnittene, leichte Sportjacke | 50D Mikrofaser - Mikro Lite | Wasser- und windabweisend | Atmungsaktiv, extrem leicht und schnell trocknend | Kontrastfarbige Jacquard-Seiteneinsätze | Reflektierende Paspelierung | Hochtentwickelte Technologie | Kühles Hautgefühl und bequem beim Tragen | Komfortabler Schnitt für mehr Beweglichkeit | Durchgehender SPIRO-Reißverschluss vorne | Gedrucktes, reflektierendes SPIRO-Logo | Zwei Seitentaschen



**RT278** | S278M **Men's Basketball Quick Dry Top**

100% Polyester  
XS, S, M, L, XL, XXL, 3XL, 4XL  
145 g/m<sup>2</sup>

SPIRO

BLACK/WHITE	RED/WHITE
ROYAL/WHITE	WHITE/BLACK

Jacquard Netzmaterial | Kontrast-Paspelierung an V- und Arm-ausschnitten | Kontrast-Paspelierung an Seitennähten | Schnell trocknendes Material | Bequeme Passform im traditionellen Baggy-Stil | Atmungsaktiv

**RT279** | S279M **Men's Basketball Quick Dry Short**

100% Polyester  
XS, S, M, L, XL, XXL, 3XL, 4XL  
145 g/m<sup>2</sup>

SPIRO

BLACK/WHITE	RED/WHITE
ROYAL/WHITE	WHITE/BLACK

Jacquard Netzmaterial | Kontrastpaspel an Seitennähten | Elastischer Bund mit Kordelzug | Längeres Bein | Schnell trocknendes Material | Bequeme Passform im traditionellen Baggy-Stil | Atmungsaktiv

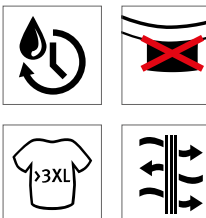



**FINDEN+HALES**

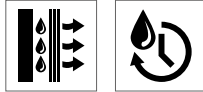

**FH290** | LV290 **Unisex Team T-Shirt**

100% Polyester  
XS, S, M, L, XL, XXL, 3XL  
160 g/m<sup>2</sup>

Finden+Hales



Single-Jersey | Unisex | Eigenmaterial-Ärmeleinsätze in Kontrastfarbe | Sportliche Passform | Die ableitende Oberfläche sorgt für Feuchtigkeitsregulierung | Schnell trocknend und atmungsaktiv | 2-teiliger Eigenmaterial-Kragen | Raglan-Schulter | Herausreißbares Label

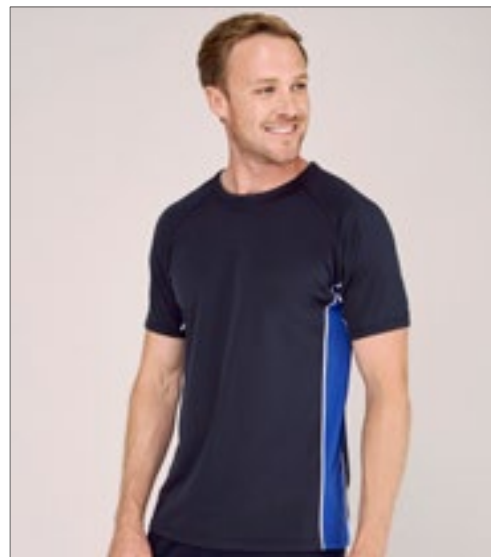

**FINDEN+HALES**



**FH240** | LV240 **Performance Panel T-Shirt**

100% Polyester  
XS, S, M, L, XL, XXL, 3XL  
140 g/m<sup>2</sup>

Finden+Hales



Birdseye-Strickmuster | T-Shirt mit Rundhalsausschnitt und Raglan-Ärmeln | Dauerhaft feuchtigkeitsregulierend | Seiteneinsätze und Biesen in Kontrastfarben

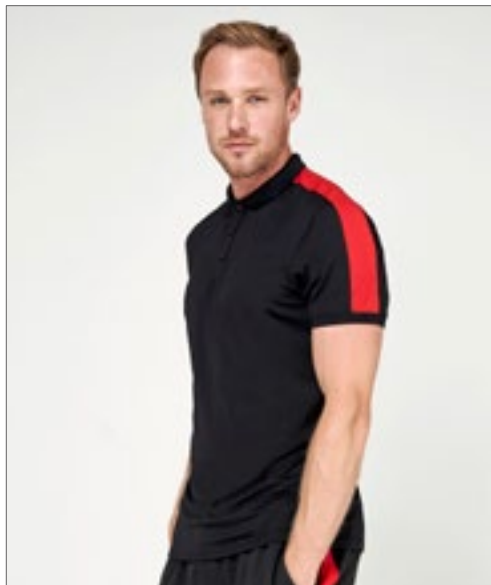

**FINDEN+HALES**



**FH381** | LV381 **Adults Contrast Panel Polo**

98% Polyester / 2% Elasthan  
XS, S, M, L, XL, XXL  
180 g/m<sup>2</sup>

Finden+Hales



Polohemd mit Kontrastfarben und Stretch für hohen Tragekomfort und Leistung | Die ableitende Oberfläche sorgt für Feuchtigkeitsregulierung | Kontrastfarbene Einsätze an den Ärmeln und der Knopfleiste | Gleich gefärbter gerippter Kragen, Bündchen und Knöpfe | Doppelnähte an Saum und Nackenband aus dem gleichen Material wie Hauptteil | Neues, heraustrennbares „Finden und Hales“-Etikett für einfaches Rebranding



**FINDEN+HALES**



**FH322** | LV322 **Men's Sports Polo**

100% Baumwolle  
S, M, L, XL, XXL, 3XL  
200 g/m<sup>2</sup>

Finden+Hales



Kontrastierende Seiteneinsätze | Zwei Kontrast-Streifen auf Ärmeln | Seitenschlitze mit Fischgrät-Band in Kontrastfarbe | Nackenband | Knopfleiste in Kontrastfarbe | 3-Knopfleiste | Mikro-Piqué-Material





## FINDEN+HALES



**FH370** | LV370 **Men's Piped Performance Polo**

100% Polyester  
XS, S, M, L, XL, XXL, 3XL  
200 g/m<sup>2</sup>

Finden+Hales

XS, S, M, L, XL, XXL, 3XL

BLACK/WHITE	GUNMETAL GREY/BLACK/BLACK	NAVY/ROYAL/ROYAL
NAVY/WHITE	RED/WHITE	ROYAL/WHITE

S, M, L, XL, XXL, 3XL

BLACK/AMBER/WHITE	BLACK/BLACK	BLACK/GUNMETAL GREY/GUNMETAL GREY
BLACK/RED	GUNMETAL GREY/LIME/LIME	MAROON/AMBER/AMBER
NAVY/RED/WHITE	NAVY/SKY/WHITE	WHITE/WHITE

Sportliche Passform | Pflegeleicht | Kontrastfarbene Paspelierung an den Ärmeln, sowie an Vorder- und Rückseite | Knopfleiste mit zwei passenden Knöpfen | Kragen aus identischem Material, Raglan-Ärmel | Coolplus®-Polyester für schnellen, permanenten Feuchtigkeitstransport und Atmungsaktivität, schnell trocknend



## FINDEN+HALES



**FH371** | LV371 **Ladies' Piped Performance Polo**

100% Polyester  
S, M, L, XL, XXL  
200 g/m<sup>2</sup>

Finden+Hales

BLACK/BLACK	BLACK/RED	BLACK/WHITE
NAVY/RED/WHITE	NAVY/SKY/WHITE	NAVY/WHITE
RED/WHITE	ROYAL/WHITE	WHITE/WHITE

Kragen aus identischem Material, Raglan-Ärmel | 2-Knopfleiste | Coolplus®-Polyester für schnellen, permanenten Feuchtigkeitstransport und Atmungsaktivität, schnell trocknend | Kontrastfarbene Paspelierung an den Ärmeln sowie an Vorder- und Rückseite



## FINDEN+HALES

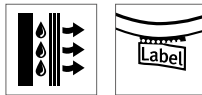

**FH355** | LV355 **Adults Panel Polo**

100% Polyester  
XS, S, M, L, XL, XXL  
140 g/m<sup>2</sup>

Finden+Hales

BLACK/RED/WHITE	NAVY/ROYAL/WHITE
-----------------	------------------

Modern Fit | Feuchtigkeitsableitendes Gewebe hält Sie kühl | Schnell trocknendes Polyester-Gewebe | Kontrastfarbene Seiteneinsätze | Knöpfe Ton-in-Ton, angenäht in Kontrastfarbe



## FINDEN+HALES



**FH571** | LV571 **Adults 1/4 Zip Midlayer With Contrast Panelling**

100% Polyester  
XS, S, M, L, XL, XXL  
165 g/m<sup>2</sup> (Panels: 250 g/m<sup>2</sup>)

Finden+Hales

BLACK/GUNMETAL GREY	BLACK/RED	DARK GREY MARU/BLACK
NAVY/ROYAL		

Hauptteil: 100% Polyester Single-Jersey (165 g/m<sup>2</sup>), Einsätze: 100% Polyester Interlock (250 g/m<sup>2</sup>) | Kurzer Reißverschluss am Ausschnitt mit Stehkragen | Einsätze in Kontrastfarbe an den Seiten und Ärmeln | Umgekehrter Nylon-Reißverschluss mit verriegelbarem Schieber | Kontrastfarbene Stretch-Einfassung an Ärmelbündchen und Saum | Verdeckte Tasche in Teilungsnaht auf der rechten Seite (wie getragen) | Neues, herausrennbares „Finden und Hales“-Etikett für einfaches Rebranding



**FINDEN+HALES**



**FH340** | LV340 **Panelled Sports Hoodie**

100% Polyester  
S, M, L, XL  
250 g/m<sup>2</sup>

Finden+Hales



Hinten: angerautes Fleece aus 100% Polyester | Schnell trocknend | Vislon-Reißverschluss | Trichterkragen und Kapuze mit Ziehkordel und Knebelknöpfen | Raglan-Ärmel | Kängurutasche | Kontrastfarbene Einsätze an den Ärmeln mit Paspel | Kapuzen-Außenseite in Farbe der Ärmel, -Innenseite in Hauptfarbe



**FINDEN+HALES**



**FH622** | LV622 **Adults Active Softshell Jacket**

100% Polyester  
XS, S, M, L, XL, XXL  
280 g/m<sup>2</sup>

Finden+Hales



Moderne Softshell-Jacke mit 3-teiliger Kapuze | Kontrastfarbene Einsätze an den Schultern und im oberen Bereich der Ärmel | Weicher Jerseystoff mit eingearbeitetem Microfleece-Futter | Reißverschluss-Brust- und -Seitentaschen und kontrastfarbener vorderer Reißverschluss mit rutschfesten Ziehern | Seitliche Einsätze mit Steppnähten | Nach unten abgerundeter hinterer Saum | Stretch-Bündchen an Ärmeln und Saum | Eingesetzte Ärmel



**BEST SELLER**

**FINDEN+HALES**



**FH871** | LV871 **Adults Knitted Tracksuit Top**

100% Polyester  
XS, S, M, L, XL, XXL, 3XL  
250 g/m<sup>2</sup>

Finden+Hales



Sportanzugjacke aus Strickgewebe mit kontrastfarbenen äußeren Ärmelinsätzen | Kontrastfarbener vorderer Reißverschluss | Seitliche Taschen mit Reißverschluss | Trichterkragen und Elastische 1x1 Bündchen | Feststellschieber an allen Reißverschlüssen

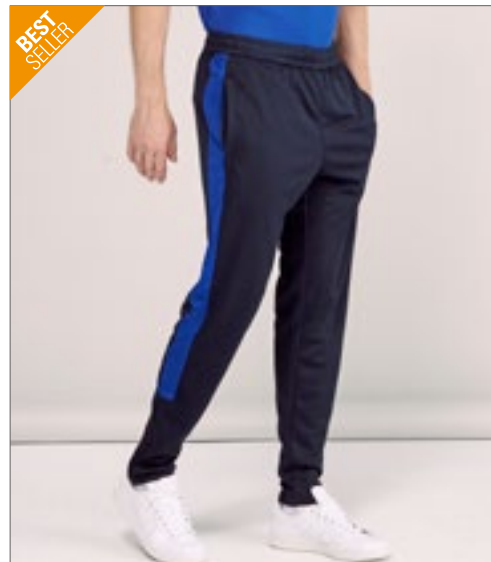

**BEST SELLER**

**FINDEN+HALES**



**FH881** | LV881 **Adults Knitted Tracksuit Pants**

100% Polyester  
XS, S, M, L, XL, XXL, 3XL  
250 g/m<sup>2</sup>

Finden+Hales



Enganliegende Sporthose aus Strickgewebe mit kontrastfarbenen Seiteneinsätzen | Seitliche Taschen mit Reißverschluss | Elastischer Bund mit Kordelzug | Knöchel-Reißverschluss mit Reißverschluss-Schutz und Feststellschiebern



**GAMEGEAR®**

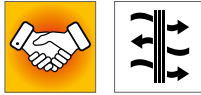

**K930** | KK930

**Regular Fit Cooltex® Training Tee**

100% Polyester  
S, M, L, XL, XXL  
140 g/m<sup>2</sup>

Gamegear



100% Polyester mit feuchtigkeitsregulierender Behandlung | Polyester Mikro-Mesh | Rundhals-Kragen aus Shirt-Material | Kontrastierende Seiten- und Schultereinsätze | Kontrast-Streifen an den Seitenelementen | Vorne gerader Saum, hinten abgerundet



**GAMEGEAR®**

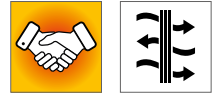

**K938** | KK938

**Classic Fit Cooltex® Contrast Polo Shirt**

100% Polyester  
S, M, L, XL, XXL  
140 g/m<sup>2</sup>

Gamegear



100% Polyester mit feuchtigkeitsregulierender Behandlung | Gewebtes Cooltex®-Etikett außen in der Seitennaht | 1x1 Flachstrick-Kragen | Farbkontraste an den Ärmeln, Unterarmen und an den Seiten mit weißer Paspelierung



**GAMEGEAR®**



**K974** | KK974

**Classic Fit Cooltex® Riviera Polo Shirt**

100% Polyester  
S, M, L, XL, XXL  
140 g/m<sup>2</sup>

Gamegear



Feuchtigkeitsregulierend | Kontrast-Einsätze an Raglan-Ärmeln, oben an der Brust, unten am Rücken | 1x1 Flachstrick-Kragen | Raglan-Ärmel | Seitenschlitze | Ersatzknopf | Kontrast-Einfassung an den Ärmeln

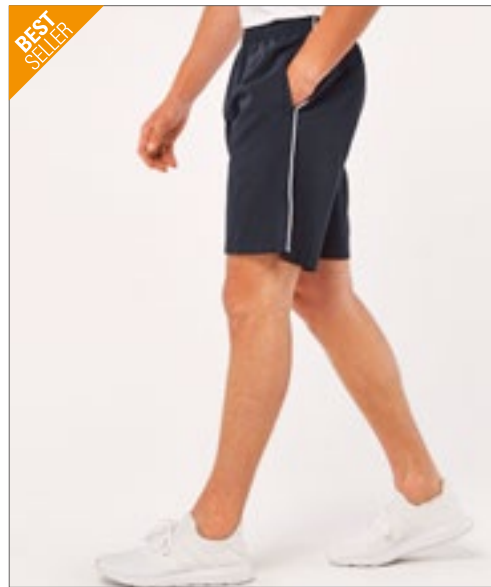

**GAMEGEAR®**



**K980** | KK980

**Classic Fit Track Short**

100% Polyester  
XS, S, M, L, XL, XXL  
115 g/m<sup>2</sup>

Gamegear



Elastisches Zugband und Gummizug | Netz-Innenseite | Zwei Seitentaschen mit Reißverschluss | Außen: 100% Polyester Mikrofaser, Innen: 100% Polyester



**GAMEGEAR®**

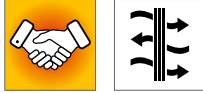

**K986** | KK986 **Classic Fit Plain Short**

100% Polyester  
XXS, XS, S, M, L, XL, XXL  
80 g/m<sup>2</sup>

Gamegear

BLACK NAVY

Elastisches Zugband und Gummizug | Atmungsaktives Material / Klimamanagement | Netz-Innenseite | Zwei Seitentaschen | 100% Microtouch Polyester / Netzfutter aus 100% Polyester



**GAMEGEAR®**

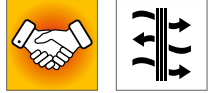

**K924** | KK924 **Regular Fit Cooltex® Active Short**

100% Polyester  
S, M, L, XL, XXL  
80 g/m<sup>2</sup>

Gamegear

BLACK/WHITE NAVY/WHITE

Micro-Touch-Material aus 100% Polyester mit feuchtigkeitsregulierender Behandlung | Netzhose innen | Voll elastischer Kordelzug | Rückseitige Reißverschluss-Tasche | Kontrast-Paspelierung an den Seitennähten | Cooltex® Label außen | Außen: 100% Polyester Micro-Faser, Innen: 100% Polyester Netzfutter



**GAMEGEAR®**



**K971** | KK971 **Slim Fit Track Pant**

100% Polyester  
XS, S, M, L, XL, XXL  
210 g/m<sup>2</sup>

Gamegear

BLACK NAVY

Voll elastischer Taillenzug mit abgerundetem, innenliegenden Taillenband | Abgesetzte Bahnen am Außenbein | Abgesetzte Reißverschluss-Taschenbeutel | Verdeckte Reißverschlüsse am unteren Bein | Gewebtes Gamegear®-Etikett in der Taille | Waschbar bis 40 °C



**GAMEGEAR®**

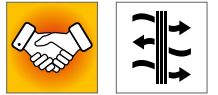

**K987** | KK987 **Classic Fit Plain Training Pant**

100% Polyester  
XXS, XS, S, M, L, XL, XXL  
80 g/m<sup>2</sup>

Gamegear

BLACK NAVY

Elastisches Zugband und Gummizug | Atmungsaktives Material / Klimamanagement | Netz-Innenseite | Zwei Seitentaschen | 100% Microtouch Polyester / Netzfutter aus 100% Polyester



SOL'S  
the fair spirit

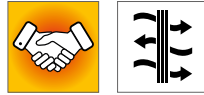

**LT01717** | 01717 **Classico Contrast Shirt**

100% Polyester  
XS, S, M, L, XL, XXL  
150 g/m<sup>2</sup>

SOL'S Teamsport



V-Neck mit Kontrast-Kragen | Kontrastfarbene Mesh-Einsätze an den Seiten | Atmungsaktives Polyester



SOL'S  
the fair spirit

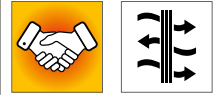

**LT01718** | 01718 **Olimpico Contrast Short**

100% Polyester  
XS, S, M, L, XL, XXL  
150 g/m<sup>2</sup>

SOL'S Teamsport



Elastischer Bund mit kontrastfarbener Zugkordel | Kontrastfarbene Mesh-Einsätze an den Seiten | Atmungsaktives Polyester



SOL'S  
the fair spirit



**LT01719** | 01719 **Kids' Classico Contrast Shirt**

100% Polyester  
6 (116), 8 (128), 10 (140), 12 (152) Jahre  
150 g/m<sup>2</sup>

SOL'S Teamsport



V-Neck mit Kontrast-Kragen | Kontrastfarbene Mesh-Einsätze an den Seiten | Atmungsaktives Polyester



**LT01720** | 01720 **Kids' Olimpico Contrast Short**

100% Polyester  
6 (116), 8 (128), 10 (140), 12 (152) Jahre  
150 g/m<sup>2</sup>

SOL'S Teamsport



Elastischer Bund mit kontrastfarbener Zugkordel | Kontrastfarbene Mesh-Einsätze an den Seiten | Atmungsaktives Polyester | Ohne Innenslip





**LT01638** | 01638 **Short Sleeve Shirt Maracana 2**

100% Polyester  
**S, M, L, XL, XXL**  
 140 g/m<sup>2</sup> SOL'S Teamsport

BRIGHT GREEN/WHITE	LEMON/BLACK	LEMON/ROYAL BLUE
ORANGE/BLACK	RED/BLACK	RED/WHITE
ROYAL BLUE/WHITE	WHITE/BLACK	

Origineller Kragen mit kontrastfarbener Paspel | Raglan-Ärmel | Große, atmungsaktive Mesh-Einsätze an Seiten und Ärmeln, für Feuchtigkeitsregulierung | Hinten abgerundet und etwas länger | Verstärkte Ränder



**LT01221** | 01221 **Basic Shorts San Siro 2**

100% Polyester  
**S, M, L, XL, XXL**  
 140 g/m<sup>2</sup> SOL'S Teamsport

BLACK	BRIGHT GREEN	RED	ROYAL BLUE
WHITE			

Dehnbund mit Kordeldurchzug | Verstärkte Ränder



**LT01639** | 01639 **Kids' Short Sleeve Shirt Maracana 2**

100% Polyester  
**6 (116), 8 (128), 10 (140), 12 (152) Jahre**  
 140 g/m<sup>2</sup> SOL'S Teamsport

BRIGHT GREEN/WHITE	LEMON/BLACK	LEMON/ROYAL BLUE
ORANGE/BLACK	RED/BLACK	RED/WHITE
ROYAL BLUE/WHITE	WHITE/BLACK	

Origineller Kragen mit kontrastfarbener Paspel | Raglan-Ärmel | Große, atmungsaktive Mesh-Einsätze an Seiten und Ärmeln, für Feuchtigkeitsregulierung | Hinten abgerundet und etwas länger | Verstärkte Ränder



**LT01222** | 01222 **Kids' Basic Shorts San Siro 2**

100% Polyester  
**6 (116), 8 (128), 10 (140), 12 (152) Jahre**  
 140 g/m<sup>2</sup> SOL'S Teamsport

BLACK	BRIGHT GREEN	RED	ROYAL BLUE
WHITE			

Dehnbund mit Kordeldurchzug | Verstärkte Ränder | Ohne Innenslip



SOL'S  
the fair spirit



LT90208 | 90208

**Goalkeepers Shirt Azteca**

100% Polyester  
S, M, L/XL, XXL  
140 g/m<sup>2</sup>

SOL'S Teamsport

APPLE GREEN/BLACK	BLACK/WHITE
LEMON/BLACK	

Gepolsterte Ellenbogen, um Stöße abzufangen | Lange Raglan-Ärmel mit Ripp-Bündchen | Netz-Einsätze an den Seiten und an den Ärmeln | Schnell trocknend und pflegeleicht



SOL'S  
the fair spirit



LT90209 | 90209

**Kids' Goalkeepers Shirt Azteca**

100% Polyester  
6/8, 10/12 Jahre  
140 g/m<sup>2</sup>

SOL'S Teamsport

APPLE GREEN/BLACK	BLACK/WHITE
LEMON/BLACK	

Gepolsterte Ellenbogen, um Stöße abzufangen | Lange Raglan-Ärmel mit Ripp-Bündchen | Netz-Einsätze an den Seiten und an den Ärmeln | Schnell trocknend und pflegeleicht



BEST SELLER

SOL'S  
the fair spirit



LT90210 | 90210

**Anfield**

100% Polyester  
XS (60/48), M (65/54), XL (70/60)  
80 g/m<sup>2</sup>

SOL'S Teamsport

BRIGHT GREEN	LEMON	ORANGE
RED	ROYAL BLUE	

Rundhalsausschnitt | Farblich passende Paspelierung | Leicht, solide und robust | Polyester-Mesh-Futter | Geeignet für Erwachsene und Kinder



SOL'S  
the fair spirit



LT90300 | 90300

**Club Tracksuit Camp Nou**

100% Polyester  
S, M, L, XL, XXL, 3XL  
200 g/m<sup>2</sup>

SOL'S Teamsport

BLACK/LEMON/BLACK	
BRIGHT GREEN/WHITE/BLACK	
RED/WHITE/BLACK	
ROYAL BLUE/LEMON/NAVY	
ROYAL BLUE/WHITE/NAVY	

Elastisches Formband am Armabschluss und Bund | Durchgehender Reißverschluss | Zwei Taschen mit Reißverschluss | Große, atmungsaktive Mesh-Einsätze an Seiten und Ärmeln, für Feuchtigkeitsregulierung | Trainingsanzug (Letztgenannte Farbe = Hosenfarbe)



SOL'S  
the fair spirit

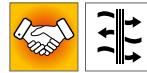

LT90301 | 90301

**Kids' Club Tracksuit Camp Nou**

100% Polyester  
6 (116), 8 (128), 10 (140), 12 (152), 14 (164) Jahre  
200 g/m<sup>2</sup>

SOL'S Teamsport

BLACK/LEMON/BLACK	
BRIGHT GREEN/WHITE/BLACK	
RED/WHITE/BLACK	
ROYAL BLUE/LEMON/NAVY	
ROYAL BLUE/WHITE/NAVY	

Elastisches Formband am Armabschluss und Bund | Durchgehender Reißverschluss | Zwei Taschen mit Reißverschluss | Große, atmungsaktive Mesh-Einsätze an Seiten und Ärmeln, für Feuchtigkeitsregulierung



BEST SELLER

SOL'S  
the fair spirit



LT00604 | 00604

**Soccer Socks**

76% Polyester / 18% Baumwolle / 5% Elasthan / 1% Polyamid  
30/35, 36/39, 40/44

SOL'S Teamsport

BLACK	BRIGHT GREEN	FRENCH NAVY
LEMON	RED	ROYAL BLUE
WHITE		

Jacquard-Logo und -Größenetikett | Schaft: 30/35 - 34,6 cm, 36/39 - 40,1 cm, 40/44 - 48,1 cm



BEST SELLER

JAMES & NICHOLSON



**JN386** | JN386 **Team Shirt**

100% Polyester  
S, M, L, XL, XXL  
135 g/m<sup>2</sup> James&Nicholson

BLACK/WHITE	GREEN/WHITE
ORANGE/BLACK	RED/WHITE
ROYAL/WHITE	WHITE/BLACK
YELLOW/BLACK	

Funktionelles Teamshirt | Atmungsaktiv | Schnell trocknend | Strapazierfähig | Pflegeleicht | Leicht und komfortabel | Kontrastfarbige Paspel



JAMES & NICHOLSON



**JN387** | JN387 **Basic Team Shorts**

100% Polyester  
S, M, L, XL, XXL  
135 g/m<sup>2</sup> James&Nicholson

BLACK/WHITE	GREEN/WHITE
RED/WHITE	ROYAL/WHITE
WHITE/BLACK	

Funktionelle Teamshorts | Ohne Innenslip | Atmungsaktiv | Schnell trocknend | Leicht und komfortabel | Strapazierfähig | Pflegeleicht | Kontrastfarbige Paspel | Elastischer Kordelbund



JAMES & NICHOLSON



**JN372** | JN372 **Team Signal-T**

100% Polyester  
S, L  
75 g/m<sup>2</sup> James&Nicholson

SIGNAL GREEN	SIGNAL ORANGE	SIGNAL ROYAL
SIGNAL YELLOW		

Markierungshemd in Signalfarben für Kinder und Erwachsene | Atmungsaktiv | Robustes Mesh



JAMES & NICHOLSON



**JN386K** | JN386K **Junior Team Shirt**

100% Polyester  
XS (98/104), S (110/116), M (122/128), L (134/140), XL (146/152), XXL (158/164)  
135 g/m<sup>2</sup> James&Nicholson

BLACK/WHITE	GREEN/WHITE
ORANGE/BLACK	RED/WHITE
ROYAL/WHITE	WHITE/BLACK
YELLOW/BLACK	

Funktionelles Teamshirt | Atmungsaktiv | Schnell trocknend | Strapazierfähig | Pflegeleicht | Leicht und komfortabel | Kontrastfarbige Paspel



JAMES & NICHOLSON



**JN387K** | JN387K **Junior Basic Team Shorts**

100% Polyester  
XS (98/104), S (110/116), M (122/128), L (134/140), XL (146/152), XXL (158/164)  
135 g/m<sup>2</sup> James&Nicholson

BLACK/WHITE	GREEN/WHITE
RED/WHITE	ROYAL/WHITE
WHITE/BLACK	

Funktionelle Teamshorts | Ohne Innenslip | Atmungsaktiv | Schnell trocknend | Leicht und komfortabel | Strapazierfähig | Pflegeleicht | Kontrastfarbige Paspel | Ohne Kordel



JAMES & NICHOLSON

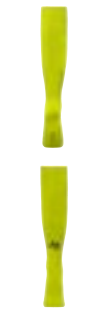

**JN342** | JN342 **Team Socks**

97% Polyamid / 3% Elasthan  
S (27-30), M (31-34), L (35-38), XL (39-42), XXL (43-46)  
James&Nicholson

ACID YELLOW	BLACK	CARBON
COBALT	GREEN	NAVY
RED	ROYAL	WHITE
YELLOW		

Stutzenstrumpf für Kinder und Erwachsene | Bequem und komfortabel | Strapazierfähig und pflegeleicht



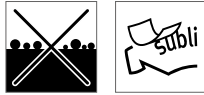

**E3521** | 3521 **Women's Performance-T**

100% Polyester  
XS, S, M, L, XL, XXL, 3XL  
125 g/m<sup>2</sup>

Promodoro

ATOMIC BLUE	BLACK	FIRE RED	GREEN GECKO
KNOCKOUT PINK	LIGHT GREY (SOLID)	NAVY	SAFETY YELLOW
WHITE			

Interlock | Schnell trocknend | Schweißabsorbierend | Robuste Gewebe-Oberfläche | Antipilling-Ausrüstung | UV-Schutz (UPF 30) | Farbe White für den Sublimationsdruck geeignet | Neutrales Größenetikett im Nacken | Atomic Blue, Green Gecko, Knockout Pink, Safety Yellow sind Leuchtfarben und im Bild und in der Farbskala nicht richtig darstellbar

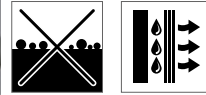

**E352** | 352 **Junior Performance-T**

100% Polyester  
128, 140, 152, 164  
125 g/m<sup>2</sup>

Promodoro

ATOMIC BLUE	BLACK	FIRE RED	GREEN GECKO
KNOCKOUT PINK	LIGHT GREY (SOLID)	NAVY	SAFETY YELLOW
WHITE			

Funktions T-Shirt | Interlock | Schweißabsorbierend | Reißbeständig | Antipilling-Ausrüstung | UV-Schutz | Farbe White für den Sublimationsdruck geeignet | Neutrales Größenetikett seitlich im Nacken | Leuchtfarben sind im Bild und in der Farbskala nicht richtig darstellbar

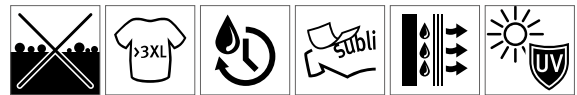

**E3520** | 3520 **Men's Performance-T**

100% Polyester  
S, M, L, XL, XXL, 3XL, 4XL, 5XL  
125 g/m<sup>2</sup>

Promodoro

ATOMIC BLUE	BLACK	FIRE RED
GREEN GECKO	KNOCKOUT PINK	LIGHT GREY (SOLID)
NAVY	SAFETY YELLOW	WHITE

Interlock | Schnell trocknend | Schweißabsorbierend | Antipilling | UV-Schutz (UPF 30) | Farbe White für den Sublimationsdruck geeignet | Leuchtfarben sind gedruckt nicht richtig darstellbar

**ROLY Sport.**

**BEST  
SELLER**

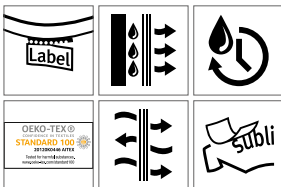

**RY0425** | CA0425 **Men's Montecarlo T-Shirt**

100% Polyester  
S, M, L, XL, XXL, 3XL  
150 g/m<sup>2</sup>

Roly Sport

S, M, L, XL, XXL, 3XL

BLACK 02	FLUOR ORANGE 223	FLUOR YELLOW 221	NAVY BLUE 55
RED 60	ROYAL BLUE 05	TURQUOISE 12	WHITE 01

S, M, L, XL, XXL

ARMY GREEN 15	DARK LEAD 46	DARK SAND 219	FERN GREEN 226
FLUOR CORAL 234	LIME GREEN 225	MAUVE 63	ROSETTE 78
YELLOW 03			

Piqué | Funktions-T-Shirt | Raglan-Ärmel | Rundhalsausschnitt mit Nackenband | Seiteneinsätze aus gleichem Material | Overlock-Nähte | Atmungsaktiv | Herausreißbares Label | Funktionsgewebe | UV Standard 801

**RY0423** | CA0423 **Women's Montecarlo T-Shirt**

100% Polyester  
S, M, L, XL, XXL  
150 g/m<sup>2</sup>

Roly Sport

S, M, L, XL, XXL

BLACK 02	FERN GREEN 226	FLUOR CORAL 234	FLUOR ORANGE 223
FLUOR YELLOW 221	LIGHT PINK 48	LIME GREEN 225	MAUVE 63
NAVY BLUE 55	RED 60	ROSETTE 78	ROYAL BLUE 05
TURQUOISE 12	WHITE 01	YELLOW 03	

Piqué | Funktions-T-Shirt | Rundhalsausschnitt mit Nackenband | Tailliert | Atmungsaktiv | Herausreißbares Label | Funktionsgewebe | Für Sublimationsdruck geeignet | UV Standard 801



**RY0425K** | CA0425 **Kids' Montecarlo T-Shirt**

100% Polyester  
4, 8, 12, 16 Jahre  
150 g/m<sup>2</sup>

Roly Sport

BLACK 02	DARK LEAD 46	FERN GREEN 226	FLUOR CORAL 234
FLUOR ORANGE 223	FLUOR YELLOW 221	LIME GREEN 225	MAUVE 63
NAVY BLUE 55	RED 60	ROSETTE 78	ROYAL BLUE 05
TURQUOISE 12	WHITE 01	YELLOW 03	

100% Polyester, Piqué | Funktions-T-Shirt | Raglan-Ärmel | Rundhalsausschnitt mit Nackenband | Seiteneinsätze aus gleichem Material | Overlock-Nähte | Atmungsaktiv | Herausreißbares Label | UV-Schutzfaktor | UV Standard 801

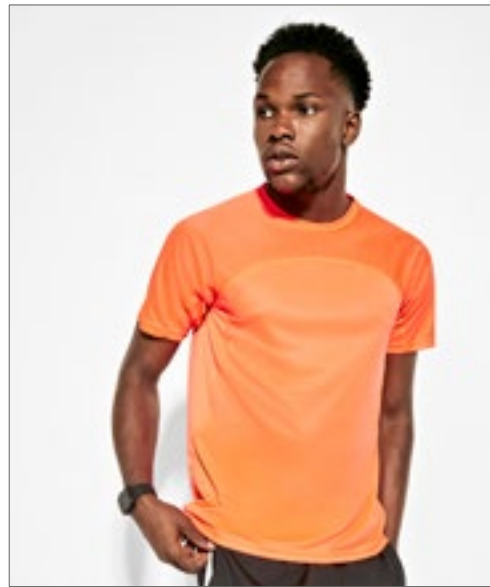

**RY6401** | CA6401 **Monaco T-Shirt**

100% Polyester  
XS, S, M, L, XL, XXL, 3XL  
140 g/m<sup>2</sup>

Roly Sport

BLACK 02	DARK LEAD 46	FERN GREEN 226	FLUOR CORAL 234
FLUOR ORANGE 223	FLUOR YELLOW 221	LIME GREEN 225	MAUVE 63
NAVY BLUE 55	RED 60	ROSETTE 78	ROYAL BLUE 05
TURQUOISE 12	WHITE 01	YELLOW 03	

Vorderseite: 100% Polyester, Rückseite: 100% Polyester 3D, 140 g/m<sup>2</sup> | Funktions-T-Shirt, kurzarm | Rundhals mit Kontrastnähten in flou orange gelb | Rückenteil: Kombination aus zwei Polyestermaterialien | Schnelltrocknendes, atmungsaktives Gewebe | Herausreißbares Label | Funktionsmaterial



**RY6658** | CA6658 **Avus T-Shirt**

92% Polyester / 8% Elasthan  
S, M, L, XL, XXL  
160 g/m<sup>2</sup>

Roly Sport

BLACK 02	EBONY 231	FLUOR CORAL 234	HEATHER EBONY 237
HEATHER MAUVE 253	HEATHER ROSETTE 252	HEATHER TURQUOISE 246	RED 60
ROYAL BLUE 05	WHITE 01		

Funktions-T-Shirt | Enganliegend | Kurzarm | Raglan-Ärmel | V-Ausschnitt | Polyester mit Baumwollfeeling | Soft-Touch | Herausreißbares Label | Atmungsaktives Gewebe | Funktionsmaterial



**RY6399** | CA6399 **Bugatti T-Shirt**

100% Polyester  
S, M, L, XL, XXL  
140 g/m<sup>2</sup>

Roly Sport

BLACK 02/WHITE 01	FERN GREEN 226/BLACK 02	FLUOR GREEN 222/NAVY BLUE 55
FLUOR ORANGE 223/BLACK 02	FLUOR YELLOW 221/BLACK 02	FUCHSIA 40/BLACK 02
WHITE 01/BLACK 02	WHITE 01/FERN GREEN 226	WHITE 01/RED 60
WHITE 01/ROYAL BLUE 05		

Funktions-T-Shirt kurzarm mit Raglan-Ärmeln | Rundhals mit Nackenband Ton in Ton | Kontrasteinsätze an Arm und Seitenteilen | Herausreißbares Label | Funktionsmaterial | Atmungsaktives Gewebe



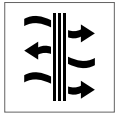

**RY0427** | CA0427 **Men's Imola T-Shirt**

100% Polyester  
S, M, L, XL, XXL, 3XL  
135 g/m<sup>2</sup>

Roly Eco

BLACK 02	DARK LEAD 46	FERN GREEN 226
FLUOR CORAL 234	FLUOR GREEN 222	FLUOR ORANGE 223
FLUOR PINK 228	FLUOR YELLOW 221	LIME GREEN 225
MAUVE 63	NAVY BLUE 55	RED 60
ROSETTE 78	ROYAL BLUE 05	TURQUOISE 12
WHITE 01	YELLOW 03	

Funktions- T-Shirt aus 50% recyceltem Polyester / 50% Polyester, Waffle Interlock, Control-Dry | Rundhalsausschnitt mit passenden verdeckten Nähten | Panels an den Ärmeln | Passende Overlock-Naht am Armausschnitt und am Ärmelinsatz | ECO-Logo am Ärmel (nicht abtrennbar) | Herausreißbares Label im Nacken | Einzelverpackung aus recyceltem Material | White sublimierbar

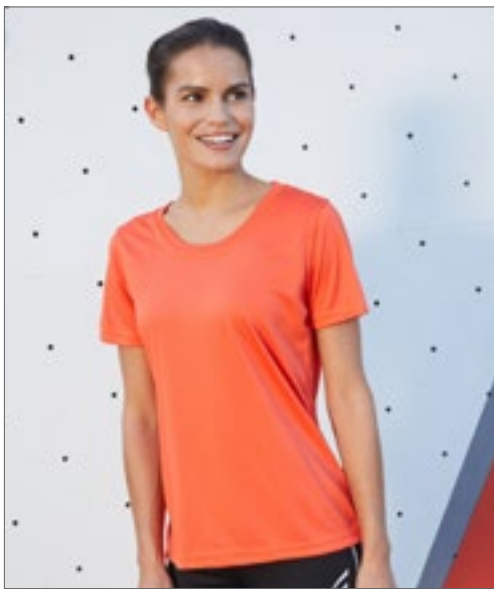

**JAMES & NICHOLSON**



**JN357** | JN357 **Ladies' Active-T**

100% Polyester  
XS, S, M, L, XL, XXL, 3XL  
150 g/m<sup>2</sup>

James&Nicholson

ACID YELLOW	BLACK	DARK MELANGE	GREEN
GRENADINE	LIGHT MELANGE	LIME GREEN	NAVY
ORANGE	PACIFIC	PINK	PURPLE
RED	ROYAL	TURQUOISE	WHITE
YELLOW			

FunktionsT-Shirt für Freizeit und Sport | Feiner Single Jersey | Necktape | Doppelnähte an Schulter, Hals- und Armausschnitt | Atmungsaktiv | Feuchtigkeitsregulierend | Schnell trocknend | Taillierter Schnitt

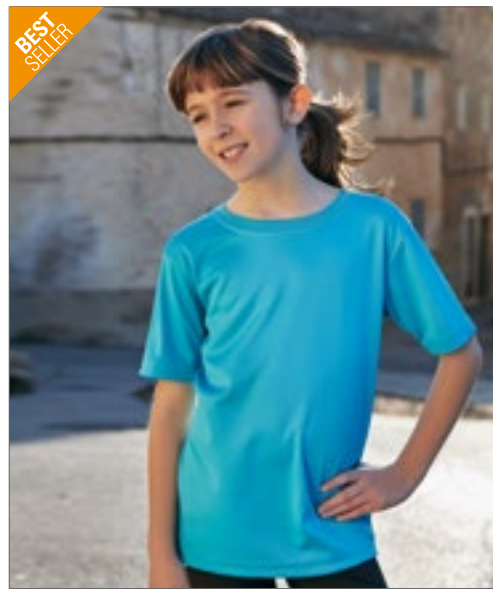

**JAMES & NICHOLSON**



**JN358K** | JN358K **Junior Active-T**

100% Polyester  
M (122/128), L (134/140), XL (146/152), XXL (158/164)  
150 g/m<sup>2</sup>

James&Nicholson

ACID YELLOW	BLACK	DARK MELANGE	GREEN
GRENADINE	LIGHT MELANGE	LIME GREEN	NAVY
ORANGE	PACIFIC	PINK	PURPLE
RED	ROYAL	TURQUOISE	WHITE
YELLOW			

FunktionsT-Shirt für Freizeit und Sport | Feiner Single Jersey | Necktape | Doppelnähte an Schulter, Hals- und Armausschnitt | Atmungsaktiv | Feuchtigkeitsregulierend | Schnell trocknend



**BEST SELLER**

**JAMES & NICHOLSON**

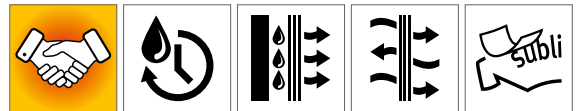

**JN358** | JN358 **Men's Active-T**

100% Polyester  
S, M, L, XL, XXL, 3XL  
150 g/m<sup>2</sup>

James&Nicholson

ACID YELLOW	BLACK	GREEN
GRENADINE	LIGHT MELANGE	LIME GREEN
NAVY	ORANGE	PACIFIC
PINK	PURPLE	RED
ROYAL	TURQUOISE	WHITE
YELLOW		

FunktionsT-Shirt für Freizeit und Sport | Feiner Single Jersey | Necktape | Doppelnähte an Schulter, Hals- und Armausschnitt | Atmungsaktiv | Feuchtigkeitsregulierend | Schnell trocknend



BEST  
SELLER



**CN130** | CSL01  
100% Polyester  
XS, S, M, L, XL  
135 g/m<sup>2</sup>

**Ladies' Rainbow Tech Tee**

CONA SPORTS

ANTHRACITE	APPLE GREEN	AZURE BLUE	BLACK
BORDEAUX RED	BOTTLE GREEN	CHOCO	CLEAR BLUE
COOL GREY	GOLD YELLOW	GREEN	ICE GREY
INK BLUE	LIME	LOBSTER RED	MAGENTA
NAVY	NEON CORAL	NEON PEACH	NEON YELLOW
ORANGE	RED	ROYAL BLUE	SUN YELLOW
TEAL	VIOLET	WHITE	

Funktions-Shirt aus leichtem DRYPOWER Classic Mesh / Mikropolyester | Atmungsaktiv und schnell trocknend | Sportlicher Slim-Fit-Schnitt | Dynamische Raglan-Ärmel | DRYPOWER steht für gutes Klimamanagement und Ventilation durch hautsympathische Strukturmix-Technologie | DRYPOWER garantiert schnellen Feuchtigkeitstransport von innen nach außen und sorgt für ein angenehmes Körperklima und Wohlbefinden

**CN100** | CS01

**Rainbow Tech Tee**

100% Polyester  
XS, S, M, L, XL, XXL, 3XL  
135 g/m<sup>2</sup>

CONA SPORTS

ANTHRACITE	APPLE GREEN	AZURE BLUE	BLACK
BORDEAUX RED	BOTTLE GREEN	CLEAR BLUE	CLEAR BLUE
COOL GREY	GOLD YELLOW	GREEN	ICE GREY
INK BLUE	LIME	LOBSTER RED	MAGENTA
NAVY	NEON CORAL	NEON PEACH	NEON YELLOW
ORANGE	RED	ROYAL BLUE	SUN YELLOW
TEAL	VIOLET	WHITE	

Funktions-Shirt aus leichtem DRYPOWER Classic Mesh / Mikropolyester | Atmungsaktiv und schnell trocknend | Sportlicher Slim-Fit-Schnitt | Dynamische Raglan-Ärmel | DRYPOWER steht für gutes Klimamanagement und Ventilation durch hautsympathische Strukturmix-Technologie | DRYPOWER garantiert schnellen Feuchtigkeitstransport von innen nach außen und sorgt für ein angenehmes Körperklima und Wohlbefinden

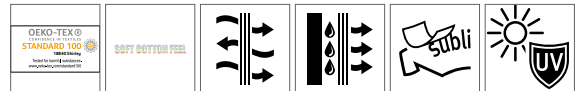

**SW304** | SW304 **Men's Performance T-Shirt**

100% Polyester  
**S, M, L, XL, XXL**  
 155 g/m<sup>2</sup>

Starworld

ATOLL	BLACK	BRIGHT RED
DEEP NAVY	FLUORESCENT GREEN	FLUORESCENT YELLOW
ROYAL BLUE	SKY	WHITE

Feuchtigkeitstransportierend | UV-Schutz (15 UPF) | Schmäler Ripp-Kragen | Durchgehendes Schulterband | Waschbar bis 40 °C | Farbe White für Sublimationsdruck geeignet

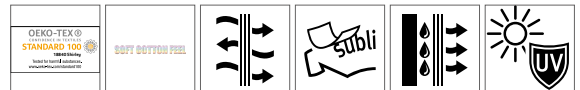

**SW404** | SW404 **Ladies' Performance T-Shirt**

100% Polyester  
**S, M, L, XL**  
 155 g/m<sup>2</sup>

Starworld

ATOLL	BLACK	BRIGHT RED
DEEP NAVY	FLUORESCENT GREEN	FLUORESCENT YELLOW
ROYAL BLUE	SKY	WHITE

Feuchtigkeitstransportierend | UV-Schutz (15 UPF) | Seitennähte | Schmäler Ripp-Kragen | Durchgehendes Schulterband | Waschbar bis 40 °C | Farbe White für Sublimationsdruck geeignet

# TEAMSPORT & TRAINING (T-SHIRTS)



**S8100** | ST8100 **Sports-T Women**

100% Polyester  
XS, S, M, L, XL, XXL  
140 g/m<sup>2</sup>

Stedman®

BLACK OPAL	BLUE MIDNIGHT	CRIMSON RED	CYBER ORANGE
CYBER YELLOW	GRANITE GREY	HAWAII BLUE	KIWI GREEN
SILVER GREY	SWEET PINK	WHITE	

Schmaler Kragen aus T-Shirt-Stoff | Kleines, reflektierendes ACTIVE-DRY®-Logo auf der Rückseite | Dekorative Flatlock-Schulternähte | Weiches und leicht glänzendes Material | Pflegeetikett in der Seitennaht | Kleines Größenetikett im Nacken | Seitennähte | Waschbar bis 40 °C | Body Fit

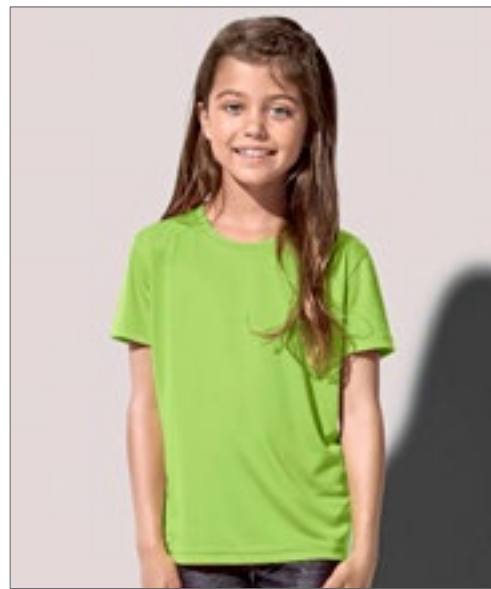

**S8170** | ST8170 **Kids' Sports-T**

100% Polyester  
S, M, L, XL  
140 g/m<sup>2</sup>

Stedman®

BLACK OPAL	BLUE MIDNIGHT	CRIMSON RED	CYBER ORANGE
CYBER YELLOW	HAWAII BLUE	KIWI GREEN	SWEET PINK
WHITE			

100 % ACTIVE-DRY®-Polyester; Interlock | Glatte und geschmeidige Qualität | Eigenmaterial-Kragen | Nackenband | Seitennähte | Hochwertiges Webetikett im Kragen | Abreißbares Pflegeetikett an der Seitennaht | Waschbar bis 40 °C

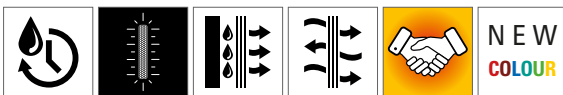

**S8000** | ST8000 **Sports-T**

100% Polyester  
S, M, L, XL, XXL, 3XL  
140 g/m<sup>2</sup>

Stedman®

BLACK OPAL	BLUE MIDNIGHT	CRIMSON RED
CYBER ORANGE	CYBER YELLOW	GRANITE GREY
HAWAII BLUE	KIWI GREEN	SILVER GREY
WHITE		

Reflektierendes ACTIVE-DRY®-Logo auf Rückseite | Leicht glänzendes Material | Flatlock-Schulternähte | Schmalere Kragen aus T-Shirt-Stoff | Größenetikett im Nacken | Pflegeetikett in der Seitennaht | Seitennähte | Waschbar bis 40 °C | Body Fit







nath



**NH160** | ACTION **Short Sleeve Sport T-Shirt Action**

100% Polyester  
XS, S, M, L, XL, XXL  
150 g/m<sup>2</sup>

Nath

BLACK/YELLOW FLUOR	FUCHSIA FLUOR/BLACK	GREEN FLUOR/NAVY
NAVY/ORANGE FLUOR	WHITE/ROYAL FLUOR	

Technisches Quick Dry-Gewebe aus 100% Polyester | Kurzärmeliges Sport-T-Shirt mit Kontrastfarbe an Kragen und Ärmelabschlüssen | Nackenband | Weiche Haptik zur Vermeidung von Reibung | Bis 60 °C waschbar



nath



**NH160K** | ACTION KIDS **Kids' Short Sleeve Sport T-Shirt Action**

100% Polyester  
3/4, 5/6, 7/8, 9/11, 12/14 Jahre  
150 g/m<sup>2</sup>

Nath

BLACK/YELLOW FLUOR	FUCHSIA FLUOR/BLACK	GREEN FLUOR/NAVY
NAVY/ORANGE FLUOR	WHITE/ROYAL FLUOR	

Technisches Quick Dry-Gewebe aus 100% Polyester | Kurzärmeliges Sport-T-Shirt mit Kontrastfarbe an Kragen und Ärmelabschlüssen | Nackenband | Weiche Haptik zur Vermeidung von Reibung | Bis 60 °C waschbar



nath



**NH250** | SPORT **Men's Shirt Sport**

100% Polyester  
XS, S, M, L, XL, XXL  
150 g/m<sup>2</sup>

Nath

APPLE GREEN FLUOR	BLACK	DARK BUBBLEGUM	DARK GREY
DARK NAVY	DARK TURQUOISE	LIGHT BEIGE	ORANGE FLUOR
PINK FLUOR	RED	ROYAL FLUOR	WHITE
YELLOW	YELLOW FLUOR		

Schnell trocknend | Belüftungszonen aus Netzgewebe | Seitennähte



promodoro



**E3580** | 3580 **Unisex Function Contrast-T**

55% Baumwolle / 45% Polyester  
XS, S, M, L, XL, XXL, 3XL, 4XL, 5XL  
180 g/m<sup>2</sup>

Promodoro

GRAPHITE (SOLID)/SAFETY YELLOW	WHITE/BLACK	WHITE/LIGHT GREY (SOLID)
--------------------------------	-------------	--------------------------

T-Shirt | Seiteneinsatz in Kontrastfarbe | Seitliche Schlitz | Schweißabsorbierend | CoolDry-Ausrüstung | Farbe White für den Sublimationsdruck geeignet | Neutrales Grössenetikett | Single-Jersey | 55% gekämmte Baumwolle / 45% Polyester

# TEAMSPORT & TRAINING (T-SHIRTS)

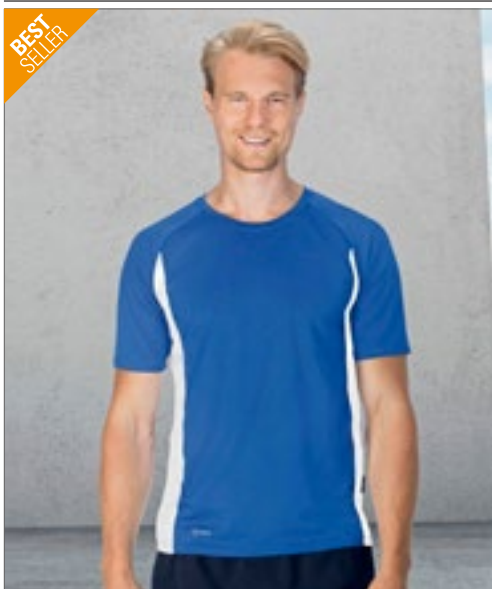

**Cona**  
SPORTS

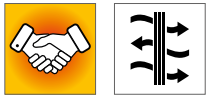

**CN110** | CS02 **Racer Tech Tee**

100% Polyester  
XS, S, M, L, XL, XXL  
135 g/m<sup>2</sup>

CONA SPORTS



Funktions-Shirt aus leichtem DRYPOWER Classic Mesh / Mikropolyester | Modischer Seiteneinsatz in Kontrastfarbe | Atmungsaktiv und schnell trocknend | Sportlicher Slim-Fit-Schnitt | Dynamische Raglan-Ärmel | DRYPOWER steht für gutes Klimamanagement und Ventilation durch hautsympathische Strukturmix-Technologie | DRYPOWER garantiert schnellen Feuchtigkeitstransport von innen nach außen

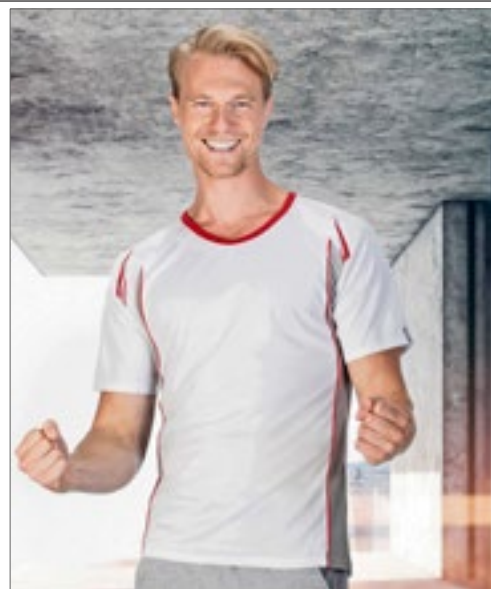

**Cona**  
SPORTS



**CN120** | CS06 **Club Tech Tee**

100% Polyester  
XS, S, M, L, XL, XXL  
135 g/m<sup>2</sup>

CONA SPORTS

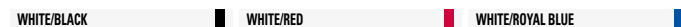

Funktions-Shirt aus hochwertigem und hautsympathischem DRYPOWER Piqué Mesh | Gute Ventilation durch DRYPOWER Air Mesh Seiteneinsätze in Kontrastfarbe | Atmungsaktiv, schnell trocknend | Slim-Fit-Schnitt mit V-Ausschnitt | Dynamische Raglan-Ärmel mit farbigen Akzenten an den Schultern | DRYPOWER steht für gutes Klimamanagement und Ventilation durch hautsympathische Strukturmix-Technologie | DRYPOWER garantiert schnellen Feuchtigkeitstransport

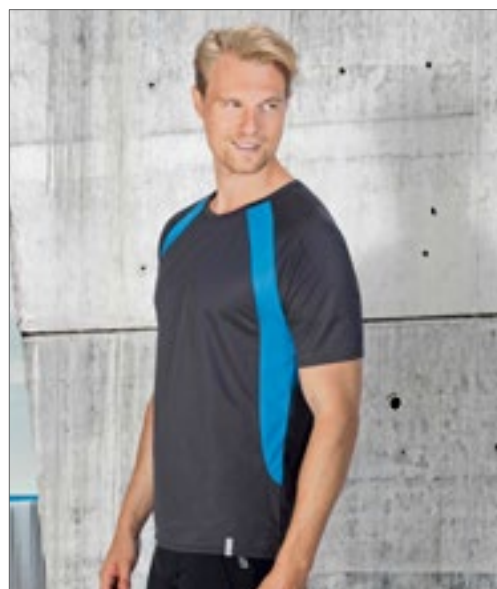

**Cona**  
SPORTS



**CN140** | CS05 **Pace Tech Tee**

100% Polyester  
XS, S, M, L, XL, XXL  
135 g/m<sup>2</sup>

CONA SPORTS



100% Mikropolyester, 135 g/m<sup>2</sup> | Atmungsaktives, leichtes und modernes Kurzarm-T-Shirt | Sportliche Linienführung durch modische Kontrast-Einsätze | Innovatives DRYPOWER-Space-Mesh-Material sorgt für angenehmen Tragekomfort | Leichte, dunkle Schattierungen könnten auf einigen Kleidungsstücken sichtbar sein, stellen aber keine Minderung in der Qualität und den Produkteigenschaften dar. Nach der ersten Wäsche sollten diese nicht mehr sichtbar sein



**Cona**  
SPORTS



**CN150** | CSL05 **Ladies' Pace Tech Tee**

100% Polyester  
XS, S, M, L, XL  
135 g/m<sup>2</sup>

CONA SPORTS



100% Mikropolyester, 135 g/m<sup>2</sup> | Atmungsaktives, leichtes und modernes Kurzarm-T-Shirt | Sportliche Linienführung durch modische Kontrast-Einsätze | Innovatives DRYPOWER-Space-Mesh-Material sorgt für angenehmen Tragekomfort | Leichte, dunkle Schattierungen könnten auf einigen Kleidungsstücken sichtbar sein, stellen aber keine Minderung in der Qualität und den Produkteigenschaften dar. Nach der ersten Wäsche sollten diese nicht mehr sichtbar sein



JustCool  
ALWAYS



JC011 | JC011 **SuperCool Performance T**

100% Polyester  
S, M, L, XL, XXL  
170 g/m<sup>2</sup>

Just Cool

**FRENCH NAVY** **JET BLACK**

Eigenmaterial-Rundhalsausschnitt | Design mit eingesetzten Ärmeln | Halbmondpassse | Seitenteile aus gleichem Material | Verstärktes SuperCool™-Material für gute Feuchtigkeitsregulierung | Nackenband in Sapphire Blue aus identischem Material | Zwillingsnadelstich-Detail | Leicht heraustrennbares Etikett zum einfachen Umlabeln | Zertifiziert nach BSCI | UV-Sonnenschutz 30+



HENBURY

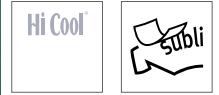

W024 | H024 **HiCool® Performance T-Shirt**

100% Polyester  
XS, S, M, L, XL, XXL, 3XL, 4XL  
170 g/m<sup>2</sup>

Henbury

**BLACK** **CHARCOAL** **NAVY** **WHITE**

100% HiCool® Polyester-Interlock | HiCool®-Garn | Dauerhafte Feuchtigkeitsregulierung | Rundhalsausschnitt aus dem gleichen Material | Bündchen aus dem gleichen Material | Enge Passform | Henbury-Cut-out-Etikett und Größenmarkierung | Für Sublimationsdruck geeignet



TEE JAYS



TJ7010N | 7010 **Luxury Sport Tee**

100% Polyester  
S, M, L, XL, XXL, 3XL  
150 g/m<sup>2</sup>

Tee Jays

**BLACK** **DARK GREY (SOLID)** **ELECTRIC BLUE** **FUSION RED**  
**NAVY** **SHOCKING GREEN** **WHITE**

Schnell trocknendes Material | Schweißtransportierend | Doppelt genäht | Versiegelungsdruck an der Schulter

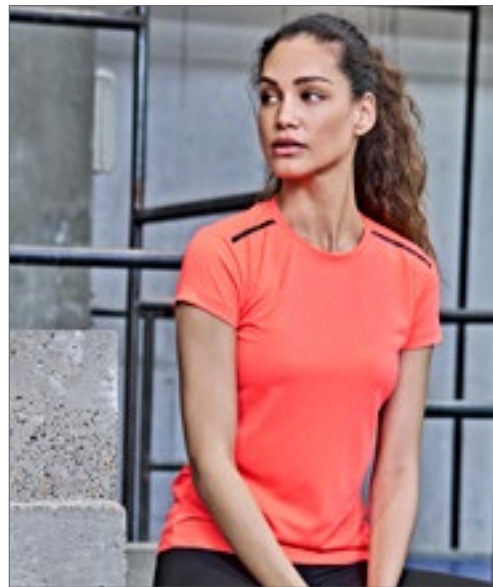

TEE JAYS



TJ7011 | 7011 **Women's Luxury Sport Tee**

100% Polyester  
S, M, L, XL, XXL, 3XL  
150 g/m<sup>2</sup>

Tee Jays

**BLACK** **DARK GREY (SOLID)** **ELECTRIC BLUE** **FUSION RED**  
**NAVY** **SHOCKING GREEN** **WHITE**

Schnell trocknendes Material | Schweißtransportierend | Doppelt genäht | Versiegelungsdruck an der Schulter



**TJ7020N** | 7020 **Men's CoolDry Tee**

95% Polyester / 5% Elasthan

**S, M, L, XL, XXL, 3XL**

160 g/m<sup>2</sup>

Tee Jays

BLACK	BLACK MELANGE	DEEP GREEN
NAVY MELANGE	OLIVE MELANGE	SKY DIVER
WHITE		

Sportliche Passform | Reflektierender Aufdruck | CoolDry-Mikro-polyester-Gewebe | Flatlock-Naht



**TJ7021** | 7021 **Women's CoolDry Tee**

95% Polyester / 5% Elasthan

**S, M, L, XL, XXL**

160 g/m<sup>2</sup>

Tee Jays

BLACK	BLACK MELANGE	DEEP GREEN
NAVY MELANGE	OLIVE MELANGE	WHITE

Sportliche Passform | Reflektierender Aufdruck | CoolDry-Mikro-polyester-Gewebe | Flatlock-Naht



**SW403** | SW403 **Ladies' Sport T-Shirt**  
 100% Polyester  
**XS, S, M, L, XL**  
 145 g/m<sup>2</sup> Starworld

BLACK	FLUORESCENT GREEN	FLUORESCENT ORANGE	FLUORESCENT PINK
FLUORESCENT YELLOW	RED	WHITE	

Mikropolyester-Netzgewebe | Atmungsaktiv und schnell trocknend | Seitennähte | Raglan-Ärmel | Einfassung an Ärmeln und Saum aus T-Shirt-Stoff | Waschbar bis 40 °C

**SW300** | SW300 **Men's Sport T-Shirt**  
 100% Polyester  
**XS, S, M, L, XL, XXL**  
 145 g/m<sup>2</sup> Starworld

ANTHRACITE	ATOLL	BLACK	DEEP ROYAL
FLUORESCENT GREEN	FLUORESCENT ORANGE	FLUORESCENT PINK	FLUORESCENT PURPLE
FLUORESCENT YELLOW	GOLD	KHAKI	NAVY BLUE
PURPLE	RED	SKY	SPORTS GREY (MELANGE)
WHITE			

Mikropolyester-Netzgewebe | Atmungsaktiv und schnell trocknend | Seitennähte | Raglan-Ärmel | Hinten abgerundet und länger geschnitten | Einfassung an Ärmeln und Saum aus T-Shirt-Stoff | Waschbar bis 40 °C

# TEAMSPORT & TRAINING (T-SHIRTS)



**OLTEES!**

OLTEESI  
Recycled



**OT010R** | OT010R **Unisex Funktions-Shirt Basic Recyclt**

100% Polyester  
XS, S, M, L, XL, XXL  
130 g/m<sup>2</sup>

Oltees

BLACK LIME RED ROYAL BLUE

Recycelter Polyesterstoff | Schnell trocknend | Gute Funktionseigenschaften durch Feuchtigkeitstransport | Premiumqualität | Sorgt für ein angenehmes Hautklima



**OLTEES!**



**OT050** **Funktions-Shirt Damen**

100% Polyester  
XS, S, M, L, XL  
130 g/m<sup>2</sup>

Oltees

BLACK LIME MAGENTA MALIBU TURQUOISE  
NEON YELLOW PURPLE RED ROYAL BLUE  
WHITE

Auch als Herren- und Kinderartikel erhältlich | Schnell trocknend | Farbe weiß auch für Sublimationsdruck geeignet | V-Ausschnitt | Premiumqualität | Transportiert Feuchtigkeit schnell und zuverlässig nach außen und sorgt so auch bei hohen Temperaturen für ein angenehmes Hautklima



écologie.  
by AWDIC



**EA004** | EA004 **Ambaro Recycled Sports Tee**

100% Polyester  
S, M, L, XL, XXL  
140 g/m<sup>2</sup>

Ecologie

ARCTIC WHITE FIRE RED FRENCH NAVY JET BLACK  
ROYAL BLUE

100 % recycelter Polyester | Strukturierter Birdseye-Strick | Ripp-Kragen | Nackenband | Seitennähte – nicht-röhrenförmiger Body | Saum und Ärmel mit Zwillingsnadel-Detail | Eingesetzte Ärmel | Rundhalsausschnitt | Modische Passform | Größenetikett nur für einfaches Rebranding | Hergestellt aus neun Plastikflaschen (550 ml)

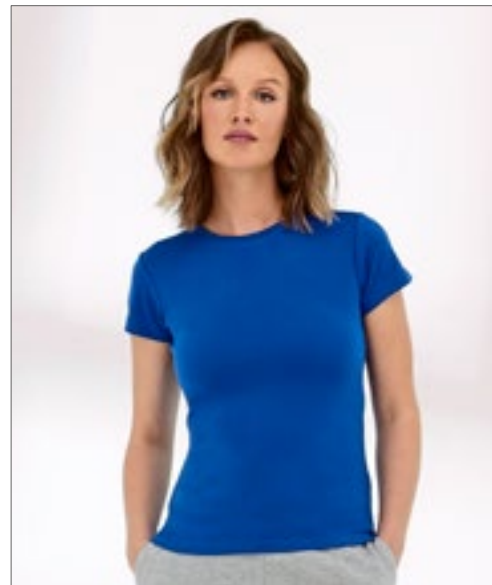

écologie.  
by AWDIC



**EA004F** | EA004F **Ambaro Recycled Women's Sports Tee**

100% Polyester  
XS, S, M, L, XL  
140 g/m<sup>2</sup>

Ecologie

ARCTIC WHITE FIRE RED FRENCH NAVY JET BLACK  
ROYAL BLUE

100 % recycelter Polyester | Strukturierter Birdseye-Strick | Ripp-Kragen | Nackenband | Seitennähte – nicht-röhrenförmiger Body | Saum und Ärmel mit Zwillingsnadel-Detail | Eingesetzte Ärmel | Rundhalsausschnitt | Modische Passform | Größenetikett nur für einfaches Rebranding | Hergestellt aus neun Plastikflaschen (550 ml)



**JustCool**  
AWDis



**JC205** | JC205 **Women's Recycled Cool T**

100% Polyester  
XS, S, M, L, XL, XXL  
140 g/m<sup>2</sup>

Just Cool

ARCTIC WHITE	CHARCOAL (SOLID)	ELECTRIC GREEN	FIRE RED
FRENCH NAVY	JET BLACK	PURPLE	ROYAL BLUE
SAPPHIRE BLUE	SUN YELLOW		

Entspannter Schnitt | Design mit eingesetzten Ärmeln | Recyceltes, anschmiegsames Neoteric™-Material von AWDiS, feuchtigkeitsaufnehmend und schnell trocknend | Eigenmaterial-Nackenband | Zwillingnadelstich-Detail | Eigenmaterial-Rundhalsausschnitt | 2-Wege-Stretch-Material | UV-Schutz UPF 30+ | Leicht | Hergestellt aus 6 Plastikflaschen (550 ml)



**JustCool**  
AWDis



**JC201K** | JC201J **Kids' Recycled Cool T**

100% Polyester  
3/4 (XS), 5/6 (S), 7/8 (M), 9/11 (L), 12/13 (XL) Jahre  
140 g/m<sup>2</sup>

Just Cool

ARCTIC WHITE	CHARCOAL (SOLID)	ELECTRIC GREEN	FIRE RED
FRENCH NAVY	JET BLACK	PURPLE	ROYAL BLUE
SAPPHIRE BLUE	SUN YELLOW		

Entspannter Schnitt | Design mit eingesetzten Ärmeln | Recyceltes, anschmiegsames Neoteric™-Material von AWDiS, feuchtigkeitsaufnehmend und schnell trocknend | Eigenmaterial-Nackenband | Zwillingnadelstich-Detail | Eigenmaterial-Rundhalsausschnitt | 2-Wege-Stretch-Material | UV-Schutz UPF 30+ | Leicht | Hergestellt aus 5 Plastikflaschen (550 ml)



**JustCool**  
AWDis



**JC201** | JC201 **Men's Recycled Cool T**

100% Polyester  
S, M, L, XL, XXL, 3XL  
140 g/m<sup>2</sup>

Just Cool

ARCTIC WHITE	CHARCOAL (SOLID)	ELECTRIC GREEN
FIRE RED	FRENCH NAVY	JET BLACK
PURPLE	ROYAL BLUE	SAPPHIRE BLUE
SUN YELLOW		

Lockere, sportliche Passform | Design mit eingesetzten Ärmeln | Recyceltes, anschmiegsames Neoteric™-Material von AWDiS, feuchtigkeitsaufnehmend und schnell trocknend | Eigenmaterial-Nackenband | Zwillingnadelstich-Detail | Eigenmaterial-Rundhalsausschnitt | 2-Wege-Stretch-Material | UV-Schutz UPF 30+ | Leicht | Hergestellt aus neun Plastikflaschen (550 ml)

# TEAMSPORT & TRAINING (T-SHIRTS)



NEW

REGATTA  
PROFESSIONAL



**RG226** | TRS226 **Pro Wicking T-Shirt**

100% Polyester  
XS, S, M, L, XL, XXL, 3XL, 4XL

Regatta Professional

BLACK	CLASSIC RED	DARK GREEN	NAVY
NEW ROYAL	SEAL GREY		

Kurzärmelig | Gute feuchtigkeitsregulierende Eigenschaften und antibakteriell | Heraustrennbares Etikett



NEW

REGATTA  
PROFESSIONAL



**RG227** | TRS227 **Pro Short Sleeve Base Layer Top**

92% Polyester / 8% Elasthan  
S, M, L, XL, XXL, 3XL

Regatta Professional

BLACK
-------

Recyceltes Polyester | Recycelte Isolierung | Stretch-Qualität | Kurzärmelig | Gute feuchtigkeitstransportierende Eigenschaften | Schnell trocknend | Heraustrennbares Etikett



BEST  
SELLER

JustCool  
AWDis



**JC002** | JC002 **Long Sleeve Cool T**

100% Polyester  
S, M, L, XL, XXL  
140 g/m<sup>2</sup>

Just Cool

ARCTIC WHITE	CHARCOAL (SOLID)	ELECTRIC GREEN	ELECTRIC ORANGE
ELECTRIC YELLOW	FIRE RED	FRENCH NAVY	JET BLACK
ROYAL BLUE			

Bequeme Passform | Design mit eingesetzten Ärmeln | Nackenband aus Hauptmaterial | AWDIs' leichtes Neoteric™-Material für besseren Feuchtigkeitstransport | Eigenmaterial-Rundhalsausschnitt | Leicht heraustrennbares Etikett zum einfachen Umlabeln | Worldwide Responsible Accredited Production (WRAP)-zertifizierte Produktion | UPF 30 | Inhärente Eigenschaften von Stretchmaterial

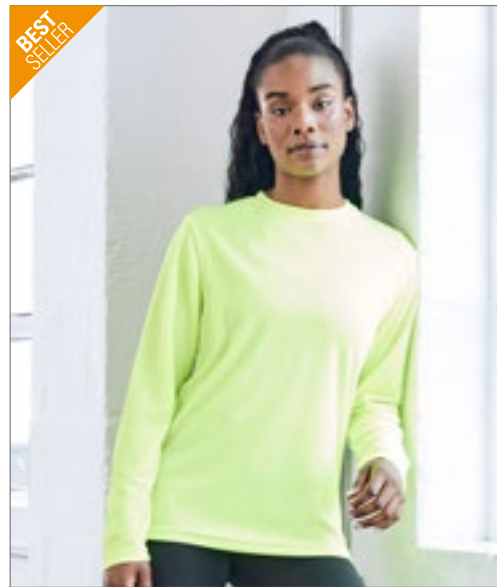

BEST  
SELLER

JustCool  
AWDis



**JC012** | JC012 **Women's Long Sleeve Cool T**

100% Polyester  
XS, S, M, L, XL  
140 g/m<sup>2</sup>

Just Cool

ARCTIC WHITE	ELECTRIC YELLOW	JET BLACK	SAPPHIRE BLUE
--------------	-----------------	-----------	---------------

Eigenmaterial-Rundhalsausschnitt | Design mit eingesetzten Ärmeln | Strukturiertes Neoteric™-Gewebe von AWDIs mit eigener Feuchtigkeitsregulierung | Entspannter Schnitt | Eigenmaterial-Nackenband | Zwillingnadelstich-Detail | Leicht heraustrennbares Etikett zum einfachen Umlabeln | Worldwide Responsible Accredited Production (WRAP)-zertifizierte Produktion | UV-Schutz nach UPF 30+ | Inhärente Eigenschaften von Stretchmaterial





**NEW**

**JustCool**  
AWDis



**JC023** | JC023 **Long Sleeve Active T**

100% Polyester  
S, M, L, XL, XXL  
135 g/m<sup>2</sup>

Just Cool

CHARCOAL (SOLID) | ELECTRIC YELLOW | FRENCH NAVY | JET BLACK  
ROYAL BLUE

Lockere, sportliche Passform | Daumenlöcher | Reißverschluss-Tasche hinten am Bund | Leichtes, anschmiegsames Neoteric™-Material von AWDis, feuchtigkeitsaufnehmend und schnell trocknend | Eigenmaterial-Nackenband | Zwillingsnadelstich-Detail | Eigenmaterial-Rundhalsausschnitt | Reflektierende Laschen-details | Design mit eingesetzten langen Ärmeln



**Cona**  
SPORTS



**CN200** | CS03 **Racer Long Sleeve Tech Tee**

100% Polyester  
XS, S, M, L, XL, XXL  
135 g/m<sup>2</sup>

CONA SPORTS

BLACK/NEON YELLOW | BLACK/WHITE | ROYAL BLUE/WHITE  
WHITE/ROYAL BLUE

Funktions-Shirt aus leichtem DRYPOWER Classic Mesh / Mikropolyester | Modischer Seiteneinsatz in Kontrastfarbe | Atmungsaktiv und schnell trocknend | Sportlicher Slim-Fit-Schnitt | Dynamische Raglan-Ärmel | DRYPOWER steht für gutes Klimamanagement und Ventilation durch hautsympathische Strukturmix-Technologie | DRYPOWER garantiert schnellen Feuchtigkeitstransport von innen nach außen



**NEW**

**REGATTA**  
PROFESSIONAL

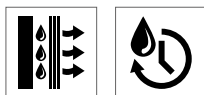

**RG228** | TRS228 **Pro Long Sleeve Base Layer Top**

92% Polyester / 8% Elasthan  
S, M, L, XL, XXL, 3XL

Regatta Professional

BLACK

Recyceltes Polyester | Recycelte Isolierung | Stretch-Qualität | Langärmelig | Gute feuchtigkeitstransportierende Eigenschaften | Schnell trocknend | Heraustrennbares Etikett



**NEW**

**TEE JAYS**

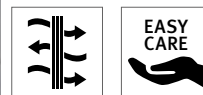

**TJ7022** | 7022 **Long Sleeve CoolDry Tee**

95% Polyester / 5% Elasthan  
XS, S, M, L, XL, XXL, 3XL  
160 g/m<sup>2</sup>

Tee Jays

BLACK | BLACK MELANGE | DEEP GREEN | NAVY MELANGE

CoolDry-Mikropolyester | Flatlock-Naht | Sportliche Passform | Leicht | Atmungsaktives Gewebe | Schnelltrocknend | Feuchtigkeitsregulierendes Material | Einfach zu waschen und pflegeleicht

# TEAMSPORT & TRAINING (POLOSHIRTS)



**L542** | 01180 **Men's Sports Polo Shirt Performer**

100% Polyester  
S, M, L, XL, XXL, 3XL  
180 g/m<sup>2</sup> SOL'S

APPLE GREEN	AQUA	BLACK	FRENCH NAVY
KELLY GREEN	NEON CORAL	PURE GREY	RED
ROYAL BLUE	WHITE		

Kurze Ärmel | Knopfleiste mit drei Knöpfen an Vorderseite | Details in Kontrastfarben an Knopfleiste und Seitennähten in weiß (Bei Farbe Black in Royal, White in Navy) | Geeignet für Sublimationsdruck



**L544** | 01179 **Women's Sports Polo Shirt Performer**

100% Polyester  
S, M, L, XL, XXL  
180 g/m<sup>2</sup> SOL'S

APPLE GREEN	AQUA	BLACK	FRENCH NAVY
KELLY GREEN	NEON CORAL	PURE GREY	RED
ROYAL BLUE	WHITE		

Kurze Ärmel | Knopfleiste mit drei Knöpfen an Vorderseite | Details in Kontrastfarben an Knopfleiste und Seitennähten in weiß (Bei Farbe Black in Royal, White in Navy) | Geeignet für Sublimationsdruck



**TJ7200** | 7200 **Men's Luxury Sport Polo**

100% Polyester  
S, M, L, XL, XXL, 3XL  
150 g/m<sup>2</sup> Tee Jays

BLACK	DARK GREY (SOLID)	ELECTRIC BLUE	NAVY
WHITE			

Taillierter Schnitt | Nahtgeschweißter Kragen aus Hauptmaterial | Sauber gearbeitete Leiste | Anthrazitfarbene Knöpfe | Feuchtigkeitsabweisend | Knöpfe mit „Tee Jays“-Branding



**TJ7201** | 7201 **Women's Luxury Sport Polo**

100% Polyester  
S, M, L, XL, XXL, 3XL  
150 g/m<sup>2</sup> Tee Jays

BLACK	DARK GREY (SOLID)	ELECTRIC BLUE	NAVY
WHITE			

Taillierter Schnitt | Nahtgeschweißter Kragen aus Hauptmaterial | Sauber gearbeitete Leiste | Anthrazitfarbene Knöpfe | Feuchtigkeitsabweisend | Knöpfe mit „Tee Jays“-Branding



**JustCool**  
AWDs



**JC041** | JC041 **SuperCool Performance Polo**

100% Polyester  
S, M, L, XL, XXL  
170 g/m<sup>2</sup>

Just Cool

ARCTIC WHITE FIRE RED FRENCH NAVY JET BLACK

Design mit angesetzten Ärmeln und 3-Knopfleiste | Gleichfarbige Knöpfe | Halbmondpasse | Seitenteile aus gleichem Material | Längeres Rückenteil mit Seitenschlitzen | Verstärktes SuperCool-Material für guten Feuchtigkeitstransport und antibakterielle Beschichtung | Nackenband in Sapphire Blue aus gleichem Material | Zwillingenadelstich-Detail | Halsauschnitt und Bündchen aus gleichem Material | Leicht heraustrennbares Etikett zum einfachen Umlabeln | Kragen aus flachem Ripp-Strick | UV-Schutz mit UV-Schutzfaktor >30



KUSTOM KIT.



**K730** | KK730 **Women's Classic Fit Sleeveless Polo**

100% Baumwolle  
34 (XS/8), 36 (S/10), 38 (M/12), 40 (L/14), 42 (XL/16), 44 (XXL/18), 46 (3XL/20)  
210 g/m<sup>2</sup>

Kustom Kit

NAVY/WHITE RASPBERRY/WHITE WHITE/NAVY

Ersatzknopf | Nackenband | Abgeschrägte Knopfleiste | Seitenschlitze



**promodoro**

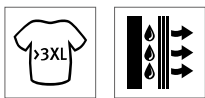

**E4520** | 4520 **Men's Functional Contrast Polo**

55% Baumwolle / 45% Polyester  
S, M, L, XL, XXL, 3XL  
160 g/m<sup>2</sup>

Promodoro

BLACK/KELLY GREEN BLACK/LIGHT GREY (SOLID) BLACK/RED  
GRAPHITE (SOLID)/SAFETY YELLOW NAVY/LIGHT GREY (SOLID) WHITE/BLACK  
WHITE/INDIGO

Knopfleiste mit drei Knöpfen Ton-in-Ton | Ersatzknopf | Seitliche Schlitze | Ärmelbündchen mit Paspel | Seiteneinsatz in Kontrastfarbe | Schweißabsorbierend | CoolDry-Ausrüstung | Farbe White für den Sublimationsdruck geeignet | Piqué-Optik | 55% gekämmte Baumwolle / 45% Polyester



**promodoro**



**E4525** | 4525 **Women's Functional Contrast Polo**

55% Baumwolle / 45% Polyester  
XS, S, M, L, XL, XXL  
160 g/m<sup>2</sup>

Promodoro

WHITE/BLACK WHITE/INDIGO

Knopfleiste mit drei Knöpfen Ton-in-Ton | Ersatzknopf | Seitliche Schlitze | Ärmelbündchen mit Paspel | Seiteneinsatz in Kontrastfarbe | Schweißabsorbierend | CoolDry-Ausrüstung | Farbe White für den Sublimationsdruck geeignet | Piqué-Optik | 55% gekämmte Baumwolle / 45% Polyester



**BEST SELLER**

**Just Hoods**  
AWD<sup>®</sup>



**JH006** | JH006 **Sports Polyester Hoodie**

100% Polyester  
S, M, L, XL, XXL, 3XL  
200 g/m<sup>2</sup>

Just Hoods

ARCTIC WHITE	BLUE MELANGE	BURGUNDY	FIRE RED
GREY MELANGE	JET BLACK	OXFORD NAVY	ROYAL BLUE
STEEL GREY (SOLID)			

Sportliche Passform | Zwillingsnadelstich-Detail | 1-farbige, runde Zugkordeln | 3-teilige Kapuze aus doppellagigem Gewebe | Gebürstetes Innenvlies | Einfaches Abreißetikett | Kängurutasche | Ärmelabschluss und Saum aus Eigenmaterial



**Just Hoods**  
AWD<sup>®</sup>



**JH006K** | JH006J **Kids' Sports Polyester Hoodie**

100% Polyester  
3/4 (XS), 5/6 (S), 7/8 (M), 9/11 (L), 12/13 (XL) Jahre  
200 g/m<sup>2</sup>

Just Hoods

JET BLACK	OXFORD NAVY	ROYAL BLUE
-----------	-------------	------------

Sportliche Passform | Zwillingsnadelstich-Detail | 3-teilige, 2-lagige Kapuze | Kängurutasche | Gerader Saum | Ärmelabschluss und Saum aus Eigenmaterial | Innen angeraut | Abreißetikett



**SPIRO**



**RT245M** | S245M **Men's Microfleece Hoodi**

100% Polyester  
S, M, L, XL, XXL, 3XL  
180g/m<sup>2</sup>

SPIRO

MARL GREY/BLACK
-----------------

Einfassung an Kapuze und Saum aus einem sehr dehnbaren Material | Arm-bündchen, Saum und Kapuze mit weicher Einfassung | Durchgehender Reißverschluss mit Kinnschutz | Anatomisch geformt | Doppellagige Kapuze | Modische Steppnähte | Stehkragen | Seitentaschen | Integrierte Kapuze | Schnell trocknend | Atmungsaktiv



**SPIRO**



**RT245F** | S245F **Women's Microfleece Hoodi**

100% Polyester  
XS, S, M, L, XL, XXL  
180g/m<sup>2</sup>

SPIRO

MARL GREY/BLACK
-----------------

Einfassung an Kapuze und Saum aus einem sehr dehnbaren Material | Arm-bündchen, Saum und Kapuze mit weicher Einfassung | Durchgehender Reißverschluss mit Kinnschutz | Anatomisch geformt | Doppellagige Kapuze | Modische Steppnähte | Stehkragen | Seitentaschen | Integrierte Kapuze | Schnell trocknend | Atmungsaktiv



**TEE JAYS**



**TJ5600** | 5600 **Men's Performance Hoodie**

97% Polyester / 3% Elasthan  
S, M, L, XL, XXL, 3XL  
290 g/m<sup>2</sup>

Tee Jays

BLACK DEEP NAVY

Modische Passform | Verstellbare Kapuze | Große Vordertasche | Bündchen und Saum aus dem gleichen Material | Ungebürstet



**JustHoods**  
ALWAYS



**JH066** | JH066 **Sports Polyester Zoodie**

100% Polyester  
S, M, L, XL, XXL, 3XL  
200 g/m<sup>2</sup>

Just Hoods

FIRE RED/JET BLACK JET BLACK/ARCTIC WHITE JET BLACK/FIRE RED  
OXFORD NAVY/ARCTIC WHITE ROYAL BLUE/JET BLACK STEEL GREY (SOLID)/JET BLACK

Sportliche Passform | Kapuzen-Sweat-Jacke mit kontrastfarbenem Kunststoff-Reißverschluss | Zwillingsnadelstich-Detail | Raglan-Ärmel mit Kontrast-Streifen | Kontrastkordelzüge | 3-teilige Kapuze mit Kontrast-Innenseite | Gebürstetes Innenvlies | Einfaches Abreißetikett | Geteilte Kängurutasche



**JustCool**  
ALWAYS

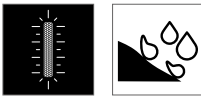

**JC062** | JC062 **Unisex Cool Contrast Windshield Jacket**

100% Polyester  
XS, S, M, L, XL, XXL  
70 g/m<sup>2</sup>

Just Cool

ELECTRIC YELLOW/JET BLACK FIRE RED/JET BLACK

Leicht | Unisex | Wasserabweisend | Windabweisend | Reflektierende Details vorne mittig und an der Kapuze | Reißverschluss-Taschen vorn | Verlängerter Saum hinten für zusätzlichen Schutz | Einfassung an Bündchen und Saum | Raglan-Ärmel | Angeschliffene Kapuze mit Weitenregulierung



**FINDEN+HALES**



**FH874** | LV874 **Adults 1/4 Zip Tracksuit Top**

100% Polyester  
XXS, XS, S, M, L, XL, XXL, 3XL  
250 g/m<sup>2</sup>

Finden+Hales

BLACK/GUNMETAL GREY BLACK/RED BLACK/WHITE  
NAVY/ROYAL NAVY/WHITE

Kontrastierende Einsätze oben an der Brust und an den Armen | 1/4-Reißverschluss | Seitenblenden | Nylon-Reißverschlüsse auf der Rückseite an den mittleren Vorder- und Seitentaschen | 1x1-Ripp-Ärmelbündchen | Halbautomatischer Reißverschluss-Zipper



**JAMES & NICHOLSON**



**JN764** | JN764 **Men's Stretchfleece Jacket**

92% Polyester / 8% Elasthan  
S, M, L, XL, XXL, 3XL  
200 g/m<sup>2</sup>

James&Nicholson



Bi-elastische, körperbetonte Jacke im sportlichen Look | Sehr softes, pflegeleichtes, wärmendes und atmungsaktives Material | Glatte Außenseite, innen angeraut | Durchgehender, unterlegter Reißverschluss mit Kinnschutz | Stehkragen | Flatlocknähte | Zwei Eingriffstaschen mit Reißverschluss | Daumenschlupf



**JAMES & NICHOLSON**



**JN763** | JN763 **Ladies' Stretchfleece Jacket**

92% Polyester / 8% Elasthan  
S, M, L, XL, XXL  
200 g/m<sup>2</sup>

James&Nicholson



Bi-elastische, körperbetonte Jacke im sportlichen Look | Sehr softes, pflegeleichtes, wärmendes und atmungsaktives Material | Glatte Außenseite, innen angeraut | Durchgehender, unterlegter Reißverschluss mit Kinnschutz | Stehkragen | Flatlocknähte | Zwei Eingriffstaschen mit Reißverschluss | Daumenschlupf | Taillierter Schnitt



**BEST SELLER**

**TEE JAYS**



**TJ9510** | 9510 **Men's Lightweight Performance Softshell Jacket**

95% Polyester / 5% Elasthan  
S, M, L, XL, XXL, 3XL, 4XL, 5XL  
260 g/m<sup>2</sup>

Tee Jays

S, M, L, XL, XXL, 3XL, 4XL, 5XL

BLACK

S, M, L, XL, XXL, 3XL

GREY MELANGE

NAVY

Taillierter Schnitt | Aufgesetzte wasserdichte Ärmeltasche | Zwei große Fronttaschen | Verstellbarer Bund



**TEE JAYS**



**TJ5602** | 5602 **Men's Performance Zip Sweat**

97% Polyester / 3% Elasthan  
S, M, L, XL, XXL, 3XL  
290 g/m<sup>2</sup>

Tee Jays

BLACK DEEP NAVY

Taillierter Schnitt | 2 Vordertaschen mit Reißverschluss | SBS-Reißverschlüsse | Bündchen aus dem gleichen Material | Ungebürstet

BEST  
SELLER

 BURNSIDE



**BU8801** | B8801

**Joggers**

100% Polyester  
S, M, L, XL, XXL, 3XL  
204 g/m<sup>2</sup>

Burnside

BLACK HEATHER CHARCOAL HEATHER GREY HEATHER NAVY

Elastischer Bund | Schwarzer Kordelverschluss | Falscher Hosenschlitz | Seitliche Reißverschluss-Taschen | Gesäßtasche | Kniepaspeln | Beinbündchen

**BU8670** | 8670

**Men's Performance Raglan Pullover**

100% Polyester  
S, M, L, XL, XXL, 3XL  
204 g/m<sup>2</sup>

Burnside

BLACK HEATHER NAVY/HEATHER CHARCOAL BLACK/HEATHER CHARCOAL HEATHER CHARCOAL

Raglan-Ärmel | Kängurutasche an der Vorderseite | Overlock-Nahtdetails | Arm- und Bauchbündchen | Schwarzer Kordelzug



**JustCool**  
ALWDB

JC082 | JC082

### Men's Cool Tapered Jogant

60% Baumwolle / 35% Polyester / 5% Elasthan  
**S, M, L, XL, XXL**  
240 g/m<sup>2</sup>

Just Cool

**FRENCH NAVY** **JET BLACK** **SPORTS GREY**

Konische Passform | Zwei seitliche Reißverschluss-Taschen | Aufgesetzte, stoffgleiche Taschen hinten | Reißverschluss an den Knöcheln | Elastischer Bund mit gleichfarbigem, äußerem Zugband | Leicht heraustrennbares Etikett zum einfachen Umlabeln | UV-Schutz nach UPF 40+



**JustCool**  
ALWDB

JC081 | JC081

### Men's Cool Track Pant

100% Polyester  
**S, M, L, XL, XXL**  
125 g/m<sup>2</sup>

Just Cool

**FRENCH NAVY** **JET BLACK**

Weiches Handgefühl | Geeignet für Training und Freizeit | Elastischer Bund mit innenliegenden Zugbändern | Durchgehend gefüttert | Zwei seitliche Reißverschluss-Taschen | Kniehohe seitliche Reißverschlüsse für einfaches Anziehen | Offener Saumabschluss mit regulierbarem abgesetztem Band

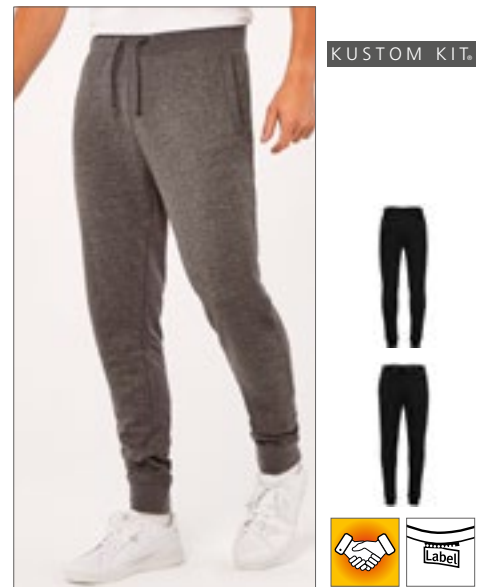

KUSTOM KIT.

K933 | KK933

### Slim Fit Sweat Pant

65% Polyester / 35% Baumwolle  
**XS, S, M, L, XL, XXL**  
250 g/m<sup>2</sup>

Kustom Kit

**BLACK** **DARK GREY MARL** **NAVY**

Herren-Jogginghose | Gerippter, elastischer Taillenbund mit Flachnahtkante | Abgesetzter, flacher Kordeizug mit Abschlüssen aus gebürstetem Metall, die in den Bund eingezogen sind | Ösen aus gebürstetem Metall | Zwei Seitentaschen mit Jersey-Taschenbeuteln | Aufgesetzte Gesäßtasche an der rechten Seite wie getragen | Doppellagige, 1x1 gerippte Knöchelbündchen mit Flachnaht-Detail | Kustom Kit® - Abreißetikett an der Taille

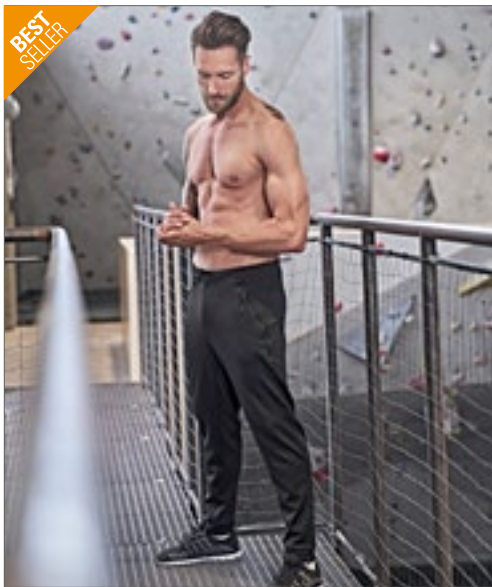

TJ5606 | 5606

### Unisex Performance Jogging Pant

97% Polyester / 3% Elasthan  
**XS, S, M, L, XL, XXL, 3XL**  
290 g/m<sup>2</sup>

Tee Jays

**BLACK**

Modische Passform | Zwei Taschen mit Reißverschluss | Gummizugbund | SBS-Reißverschlüsse | Bündchen aus dem gleichen Material | Ungebürstet



RG229 | TRS229

### Pro Base Layer Pant

92% Polyester / 8% Elasthan  
**S, M, L, XL, XXL, 3XL**

Regatta Professional

**BLACK**

Recyceltes Polyester | Recycelte Isolierung | Stretch-Qualität | Gute feuchtigkeits-transportierende Eigenschaften | Schnell trocknend | Heraustrennbares Etikett







**JHK**  
T-SHIRT



**JHK481** | SWSHORTSM **Men's Sweat Shorts**

65% Polyester / 35% Baumwolle (Grey Melange: 61% Baumwolle / 31% Polyester / 8% Viskose)

**S, M, L, XL**

290 g/m<sup>2</sup>

JHK

BLACK GREY MELANGE NAVY

Shorts mit elastischem Bund | Fronttaschen mit farblich abgesetzten Nähten | Gesäßtasche



KUSTOM KIT<sup>®</sup>



**K922** | KK922 **Slim Fit Sweat Short**

65% Polyester / 35% Baumwolle

**XS, S, M, L, XL, XXL**

250 g/m<sup>2</sup>

Kustom Kit

BLACK DARK GREY MARL NAVY

1x1 gerippter Dehnbund mit Flatlock-Rand | Einfarbige flache Zugschnur | Ösen aus gebürstetem Metall | Zwei Seitentaschen mit Jersey-Taschenbeuteln | Aufgesetzte Gesäßtasche an der rechten Seite wie getragen | Saum mit Zwillingsnadelstich | Kustom Kit<sup>®</sup> – Abreißetikett an der Taille | Gesäßtasche | French Terry-Jersey im Loopback-Design



NEW

BELLA+CANVAS

**CV3724** | 3724 **Unisex Sponge Fleece Sweatshort**

52% Baumwolle / 48% Polyester (Athletic Heather: 90% Baumwolle / 10% Polyester)

**XS, S, M, L, XL, XXL**

Canvas

ATHLETIC HEATHER BLACK MILITARY GREEN NAVY TAN

Gekämmte(s) und ringgesponnene(s) Airlume-Baumwolle/Polyester-Fleece | Seitentaschen | DTM-Kordelzug | Ohne Gesäßtasche | Ohne J-Naht

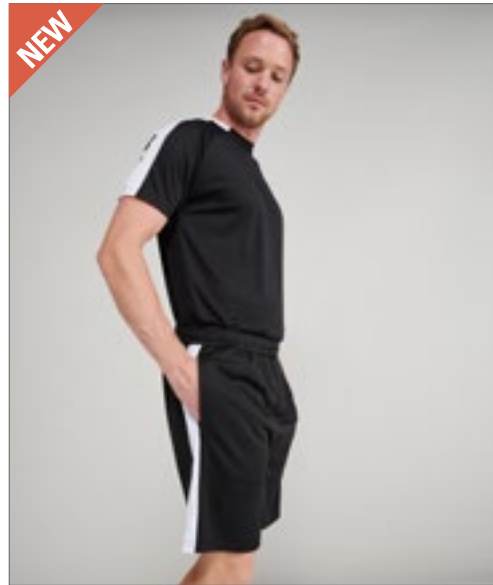

NEW

FINDEN+HALES

**FH886** | LV886 **Adults Knitted Shorts With Zip Pockets**

100% Polyester

**XS, S, M, L, XL, XXL, 3XL**

250 g/m<sup>2</sup>

Finden+Hales

BLACK BLACK/GUNMETAL GREY BLACK/RED BLACK/WHITE NAVY NAVY/ROYAL



Shorts mit elastischem Bund und Kordelzug innen | Kontrastierende Seiteneinsätze | Taschen an den Seitennähten mit Reißverschluss | Saum mit Zwillingsnadelstich

**BagBase®**

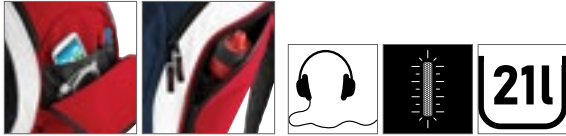

**BG571** | BG571 **Teamwear Backpack**

100% Polyester  
32 x 45 x 23 cm

BagBase

BLACK/CLASSIC RED/WHITE	BLACK/GRAPHITE GREY/WHITE
BRIGHT ROYAL/BLACK/WHITE	CLASSIC RED/BLACK/WHITE
FRENCH NAVY/BRIGHT ROYAL/WHITE	FRENCH NAVY/CLASSIC RED/WHITE
FRENCH NAVY/FRENCH NAVY/WHITE	

600D / 420D Polyester-Mischung | Gepolsterte, verstellbare Schultergurte | Gepolsterter Rückeneinsatz | Media-Tasche und Kopfhöreranschluss | Verbesserte Sichtbarkeit durch reflektierende Paspelierung | Tasche für Wasserflasche | Netz-Innentasche | Seitentaschen mit Reißverschluss | Reißverschluss tasche vorne | Haltegriff | Volumen: ca. 21 Liter | Lieferung ohne Inhalt/Deko



**BagBase®**



**BG572** | BG572 **Teamwear Holdall**

100% Polyester  
64 x 35 x 31 cm

BagBase

BLACK/CLASSIC RED/WHITE	BLACK/GRAPHITE GREY/WHITE
BRIGHT ROYAL/BLACK/WHITE	CLASSIC RED/BLACK/WHITE
FRENCH NAVY/BRIGHT ROYAL/WHITE	FRENCH NAVY/CLASSIC RED/WHITE
FRENCH NAVY/FRENCH NAVY/WHITE	

600D/420D Polyester-Mischung | Reißverschluss-Taschen an den Enden | Großes Hauptfach | Verbesserte Sichtbarkeit durch reflektierende Paspelierung | Volumen: ca. 54 Liter | Abnehmbarer, verstellbarer Schultergurt mit Polster | Gepolsterter Handgriff | Innenliegende Bodenplatte | Schützende Standfüße | Lieferung ohne Inhalt/Deko





**BagBase**



**BG576** | BG576 **Hardbase Sports Backpack**  
100% Polyester  
32 x 45 x 18 cm

BagBase

BLACK/BLACK

Polyester (600D) | Abreißetikett für einfaches Rebranding | Vordertasche für einfache Dekoration | Design mit zwei Fächern | Verstärktes, belüftetes Bodenfach | Abwischbare Innenseite | Außen angebrachte Netztasche | Netz-Innentaschen | Gepolsterte, verstellbare Schulterriemen aus Netzstoff | Haltegriff | Volumen: ca. 23 Liter | Lieferung ohne Inhalt/Deko



**BagBase**



**BG578** | BG578 **Hardbase Sports Holdall**  
100% Polyester  
52 x 29 x 40 cm

BagBase

BLACK/BLACK

Polyester (600D) | Abreißetikett für einfaches Rebranding | Vordertasche für einfache Dekoration | Design mit zwei Fächern | Verstärktes, belüftetes Bodenfach | Abwischbare Innenseite | Außen angebrachte Netztasche | Innentasche für Wertsachen | Netz-Innentaschen | Abnehmbarer, verstellbarer Schultergurt mit Polster | Gepolsterter Griff | Volumen: ca. 50 Liter | Lieferung ohne Inhalt/Deko



**HALFAR**  
Starke Taschen.



**HF15023** | 1815023 **Backpack Team**  
Polyester  
32 x 48 x 17,5 cm

Halfar

BLACK NAVY RED ROYAL BLUE

Hauptfach und Vordertasche mit 2-Wege-Reißverschluss | Volumenerweiterung | Bodenfach mit versenkbarem Netz | Netzseitentaschen | Verstellbarer Brustgurt | Lieferung ohne Inhalt / Deko



**HALFAR**  
Starke Taschen.

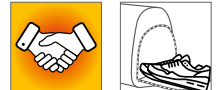

**HF15022** | 1815022 **Sports Bag Team**  
Polyester  
55 x 36 x 30 cm

Halfar

BLACK NAVY RED ROYAL BLUE

Klassische Sport-und Freizeittasche mit stabiler, separat bestückbarer Bodenwanne | Großes Hauptfach mit 2-Wege-Reißverschluss | Fester Boden mit Bodenfüßen | Reißverschluss-Innenfach | Zwei Reißverschluss-Seitentaschen | Tragegriffe mit Griffmanschette | Abnehmbarer, längenverstellbarer Schultergurt mit Schulterpolster | Lieferung ohne Inhalt/Deko

# TEAMSPORT & TRAINING (TASCHEN & RUCKSÄCKE)



QUADRA®



**QS255** | QS255 **Pro Team Backpack**

100% Polyester  
30 x 43 x 20 cm

Quadra

BLACK/LIGHT GREY
BRIGHT ROYAL/BLACK/WHITE
CLASSIC RED/BLACK/WHITE
FRENCH NAVY/BLACK/WHITE
GRAPHITE GREY/BLACK/WHITE

600D/420D Polyester-Mischung | Feucht-Fach / Ballfach | Seitentasche mit Reißverschluss | Elastische Netztasche an der Seite | Tasche für Wasserflasche | Weich gefütterte Media-Tasche | Kopfhörerausgang | Gepolsterte, verstellbare Schultergurte | Gepolsterter Rückeneinsatz | Haltegriff | Volumen: ca. 17 Liter | Lieferung ohne Inhalt/Deko



QUADRA®



**QS285** | QS285 **Pro Team Hardbase Holdall**

100% Polyester  
44 x 39 x 27 cm

Quadra

BLACK/LIGHT GREY
FRENCH NAVY/BLACK/WHITE

600D/420D Polyester-Mischung | Volumen: ca. 40 Liter | Design mit zwei Fächern | Passt in die meisten Schließfächer | Verstärktes, belüftetes Bodenfach | Vordertasche für einfache Dekoration | Reißverschluss-Taschen an den Enden | Innentasche für Wertsachen | Netz-Innentaschen | Abnehmbarer, verstellbarer Schultergurt mit Polster | Gepolsterter Handgriff | Schützende Standfüße | Lieferung ohne Inhalt/Deko



BEST SELLER

QUADRA®



**QS277** | QS277 **Pro Team Locker Bag**

100% Polyester  
48 x 30 x 27 cm

Quadra

BLACK/LIGHT GREY
BRIGHT ROYAL/BLACK/WHITE
CLASSIC RED/BLACK/WHITE
FRENCH NAVY/BLACK/WHITE
FUCHSIA/BLACK/LIGHT GREY
GRAPHITE GREY/BLACK/WHITE

600D/420D Polyester-Mischung | Abnehmbarer, verstellbarer Schultergurt mit Polster | Schuhfach / Feuchtfach | Innentasche für Wertsachen | Fronttasche für Veredelung | Elastische Flaschen-Schlaufen | Reißverschluss-Taschen an den Enden | Netz-Innentaschen | Gepolsterter Handgriff | Volumen: ca. 30 Liter | Lieferung ohne Inhalt/Deko



QUADRA®



**QS270** | QS270 **Pro Team Holdall**

100% Polyester  
62 x 32 x 30 cm

Quadra

BLACK/LIGHT GREY	BRIGHT ROYAL/BLACK/WHITE	CLASSIC RED/BLACK/WHITE
FRENCH NAVY/BLACK/WHITE	GRAPHITE GREY/BLACK/WHITE	

600D/420D Polyester-Mischung | Abnehmbarer, verstellbarer Schultergurt mit Polster | Schuhfach / Feuchtfach | Innentasche für Wertsachen | Elastische Flaschen-Schlaufen | Reißverschluss-Taschen an den Enden | Netz-Innentaschen | Gepolsterter Handgriff | Volumen: ca. 55 Liter | Lieferung ohne Inhalt/Deko



QUADRA®



**QS288** | QS288 **Pro Team Jumbo Kit Bag**

100% Polyester  
85 x 38 x 35 cm

Quadra

BLACK/LIGHT GREY	FRENCH NAVY/BLACK/WHITE
------------------	-------------------------

600D/420D Polyester-Mischung | Volumen: ca. 115 Liter | Großes Hauptfach | Vordertasche für einfache Dekoration | Zwei große Endtaschen | Innentasche für Wertsachen | Netz-Innentaschen | Wasserflaschenhalter | Abnehmbarer, verstellbarer Schultergurt mit Polster | Gepolsterter Handgriff | Innenliegende Bodenplatte | Schützende Standfüße | Lieferung ohne Inhalt/Deko

BEST  
SELLER

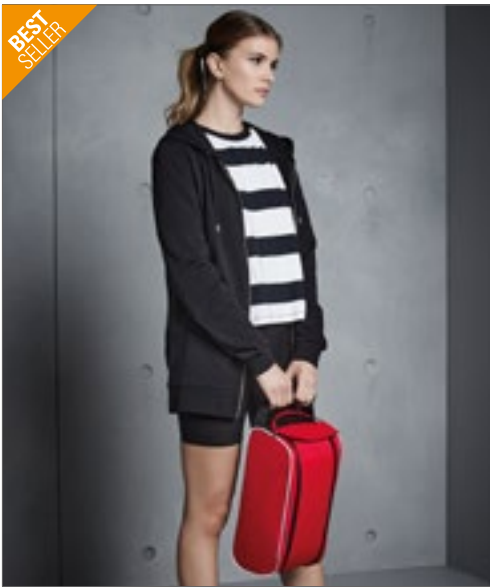

**QD76** | QD76 **Teamwear Shoe Bag**

100% Polyester  
35 x 16 x 18 cm

Quadra

BLACK	BRIGHT ROYAL/BLACK/WHITE	CLASSIC RED/BLACK/WHITE
FRENCH NAVY		

Polyester (420D) | Gewebter Tragegriff, auswaschbare Innenseite | Volumen: ca. 9 Liter | Rip-Strip™ -Klettverschluss | Lieferung ohne Inhalt/Deko

BEST  
SELLER

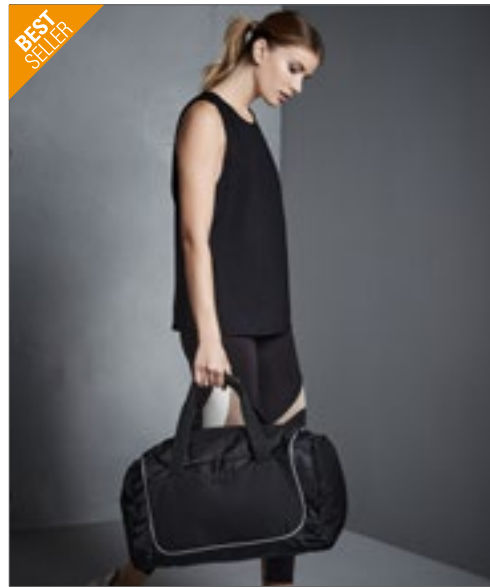

**QS77** | QS77 **Teamwear Locker Bag**

100% Polyester  
47 x 30 x 27 cm

Quadra

BLACK/FUCHSIA	BLACK/LIGHT GREY	BLACK/LIME GREEN
BLACK/YELLOW	BRIGHT ROYAL/BLACK/WHITE	CLASSIC PINK/GRAPHITE GREY/WHITE
CLASSIC RED/BLACK/WHITE	FRENCH NAVY/LIGHT GREY	SKY BLUE/FRENCH NAVY/WHITE

600D / 420D Polyester-Mischung | Kompaktes Format, passt in die meisten Schließfächer | Abnehmbarer, verstellbarer Schultergurt mit Polster | Endtaschen, eine mit Mesh-Einsatz zur Belüftung | Innenliegende Bodenplatte | Gepolsterter Handgriff | Schützende Standfüße | Volumen: ca. 30 Liter | Lieferung ohne Inhalt/Deko

BEST  
SELLER



**QS70** | QS70 **Teamwear Holdall**

100% Polyester  
62 x 30 x 30 cm

Quadra

BLACK/GRAPHITE GREY	BRIGHT ROYAL/BLACK/WHITE	BRIGHT ROYAL/FRENCH NAVY/WHITE
CLASSIC RED/BLACK	CLASSIC RED/BLACK/WHITE	FRENCH NAVY/PUTTY
GRAPHITE GREY/BLACK		

600D / 420D Polyester-Mischung | Abnehmbarer, verstellbarer Schultergurt mit Polster | Zwei große Endtaschen | Schützende Standfüße | Innenliegende Bodenplatte | Gepolsterter Handgriff | Volumen: ca. 55 Liter | Lieferung ohne Inhalt/Deko

QUADRA®



**QS88** | QS88 **Teamwear Jumbo Kit Bag**

100% Polyester  
85 x 38 x 35 cm

Quadra

BLACK/LIGHT GREY	CLASSIC RED/BLACK/WHITE	FRENCH NAVY/LIGHT GREY
------------------	-------------------------	------------------------

600D / 420D Polyester-Mischung | Abnehmbarer, verstellbarer Schultergurt mit Polster | Belastbare Griffe | Robuste Verarbeitung, schützende Stollen | Verdecktes Namensschild-Fach | Zwei große Endtaschen | Innenliegende Bodenplatte | Gepolsterter Handgriff | Volumen: ca. 110 Liter | Lieferung ohne Inhalt/Deko

02

# FITNESS



TL370 56

- 55 FITNESSKONZEPTE
- 70 T-SHIRTS
- 85 SWEATS & JACKETS
- 89 HOSEN
- 91 TASCHEN



STRETCH

**TL302** | TL302 **Ladies' Seamless Fade Out Vest**

60% Nylon / 32% Polyester / 8% Elasthan

XXS/XS, S/M, L/XL

265 g/m<sup>2</sup>

Tombo

DARK GREY - LIGHT GREY MARL | PURPLE - LIGHT GREY MARL

Eng anliegendes High-Stretch-Trägerhemd mit rundem Ausschnitt und weitem Racer-Back | Einfassung aus Hauptmaterial am Kragen und an den Armlöchern | Blindstich am Bund | Nahtloses Design für hohen Tragekomfort | Rundgestricktes Single-Jersey-Material mit Farbverlauf | Tombo-Abreißetikett



NEW  
COLOUR



**TL696** | TL696 **Ladies' Seamless Crop Top**

60% Nylon / 32% Polyester / 8% Elasthan (Black: 92% Nylon / 8% Elasthan)

XS, S, M, L

265 g/m<sup>2</sup>

Tombo

BLACK | BLUE MARL | DARK GREY MARL | PURPLE MARL

Nahtloser BH mit herausnehmbaren gepolsterten Cups und Racer Back | Netzeinsätze aus Hauptmaterial an den vorderen Trägern, V-Einsatz vorne und Racer-Back-Einsatz | Einfassung aus Hauptmaterial am Kragen, an den Armlöchern und am Rücken | Tombo-Abreißetikett



STRETCH

**TL301** | TL301 **Ladies' Seamless Shorts**

60% Nylon / 32% Polyester / 8% Elasthan

XXS/XS, S/M, L/XL

265 g/m<sup>2</sup>

Tombo

BLACK | DARK GREY MARL | PURPLE MARL

Taillierte Stretch-Shorts mit hohem Bund aus meliertem Gewebe | Nahtloses Strickmaterial für Tragekomfort | Blindnaht an den Säumen und angeschnittener Bund | Tombo-Abreißetikett



STRETCH

**TL306** | TL306 **Ladies' Seamless Cropped Leggings**

60% Nylon / 32% Polyester / 8% Elasthan

XXS/XS, S/M, L/XL

265 g/m<sup>2</sup>

Tombo

DARK GREY MARL | NAVY-BLUE MARL

Schlauchware | Single-Jersey | Enge, hoch geschnittene Leggings in 3/4-Länge | In massiver Melange-Qualität | Nahtloses Strickmaterial für Tragekomfort | Blindnaht an den Säumen und angeschnittener Bund | Tombo-Abreißetikett

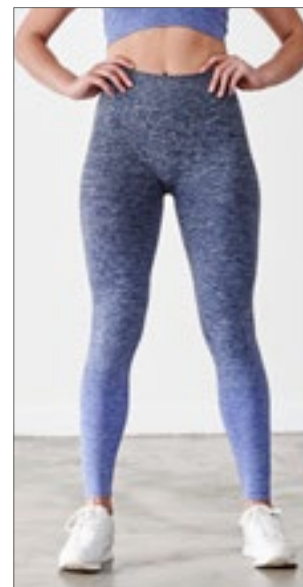

NEW  
COLOUR



**TL300** | TL300 **Ladies' Seamless Fade Out Leggings**

60% Nylon / 32% Polyester / 8% Elasthan

XXS/XS, S/M, L/XL

265 g/m<sup>2</sup>

Tombo

DARK GREY - LIGHT GREY MARL | NAVY-BLUE MARL | PURPLE - LIGHT GREY MARL

Eng anliegende High-Stretch-Leggings mit eingearbeitetem Taillenband | Nahtloses Strickmaterial für Tragekomfort | Rundgestricktes Single-Jersey-Material mit Farbverlauf | Blindstich an den Säumen | Tombo-Abreißetikett

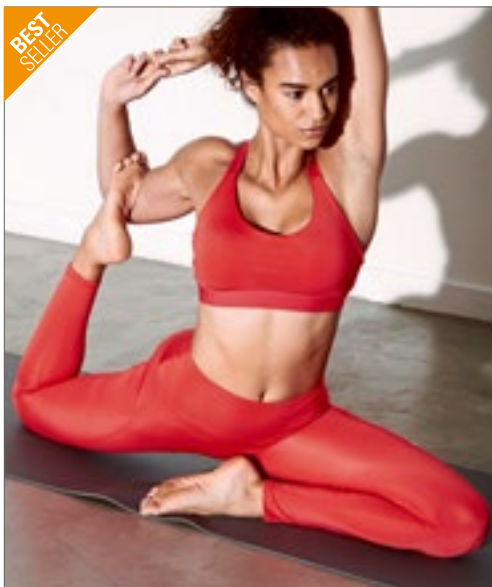

**TL371** | TL371 **Medium Impact Core Bra**

86% Polyester / 14% Elasthan  
XXS, XS, S, M, L, XL, XXL  
260 g/m<sup>2</sup>

Tombo

BLACK	CHARCOAL GREY	DEEP BURGUNDY	HOT CORAL
NAVY	OLIVE GREEN	TURQUOISE BLUE	

Sport-BH mit mittlerem Halt | Rundhals | Überkreuzte elastische Rückenträger | Verstellbare Schieber an den Trägern | Elastischer Bund | BH-Verschluss | Feste Körbchen | Herausreißbares Label

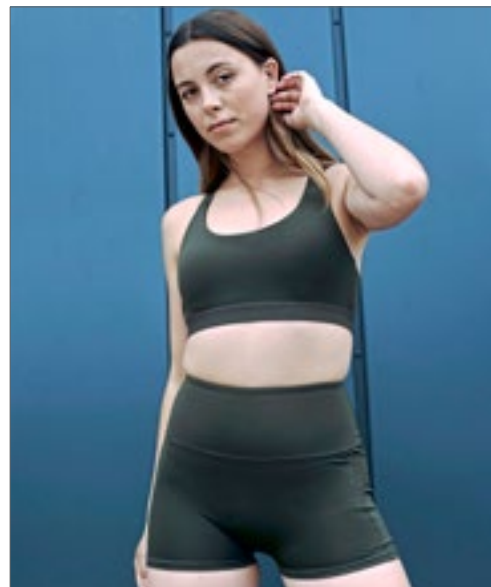

**TL372** | TL372 **Core Pocket Short**

86% Polyester / 14% Elasthan  
XXS/XS, S/M, L/XL, XXL/3XL  
260 g/m<sup>2</sup>

Tombo

BLACK	DEEP BURGUNDY	HOT CORAL	OLIVE GREEN
TURQUOISE BLUE			

Interlock | Hoch geschnitten | Keine CF-Naht | Elastischer Bund aus identischem Material | Doppelnaht am Saum | Komplett dehnfähig | Seitennähte | Seitentasche | Herausreißbares Label



**TL370** | TL370 **Core Pocket Legging**

86% Polyester / 14% Elasthan  
XXS/XS, S/M, L/XL, XXL/3XL  
260 g/m<sup>2</sup>

Tombo

BLACK	CHARCOAL GREY	DEEP BURGUNDY
HOT CORAL	NAVY	OLIVE GREEN
TURQUOISE BLUE		

Hoch geschnittene Leggings | Volle Länge | Breiter Bund | Handytasche in der Seitennaht | Herausreißbares Label







**TL507** | TL507 **Ladies' Open Back Vest**

Körper: 65% Polyester / 35% Viskose, Einsätze: 88% Polyester / 12% Elasthan  
**XS, S, M, L, XL, XXL**  
 145 g/m<sup>2</sup> (Mesh: 90 g/m<sup>2</sup>)

Tombo

**BLACK** **LIGHT GREY**

Weicher Single-Jersey | Einfassung aus Hauptmaterial am Kragen und an den Armlöchern | Weiter Racerback mit nach vorn zeigenden Schulternähten | Langes Mesh-Rückenteil mit Schlitz in der Mitte, der offen oder gebunden getragen werden kann | Rückenteil ab dem Schlitz abgerundet | Tombo-Abreißetikett | Hauptteil: 145 g/m<sup>2</sup>, Mesh: 90 g/m<sup>2</sup>

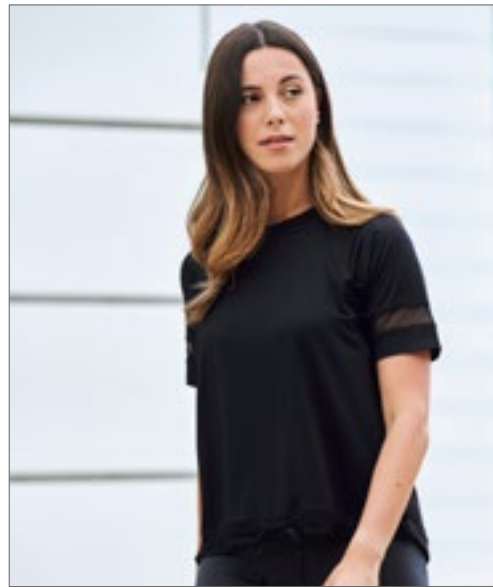

**TL526** | TL526 **Ladies' Over T**

90% Polyester / 10% Elasthan  
**XS, S, M, L, XL, XXL**  
 150 g/m<sup>2</sup>

Tombo

**BLACK**

Modisches Überzieh-Top | Tunnelzug am Saum | Abreißetikett | Mesh-Detail auf der Rückseite und an den Ärmeln | Halsausschnitt in Ripp-Optik

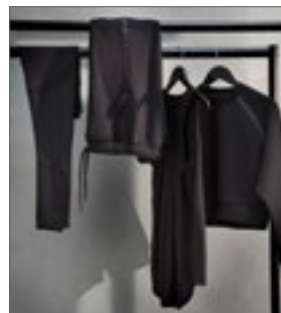

**TL672** | TL672 **Ladies' Panelled Legging**

87% Polyester / 13% Elasthan  
**XS, S, M, L, XL, XXL**  
 280 g/m<sup>2</sup>

Tombo

**BLACK**

Blickdichtes Stretch-Gewebe | Tief sitzender Bund mit Innentasche | Kniebeugen-geeignet | Feine Mesh-Bahnen vorne und hinten am Oberschenkel | Lasergeschnittene Bahnen an Unterschenkelvorder- und -rückseite | Tombo-Abreißetikett

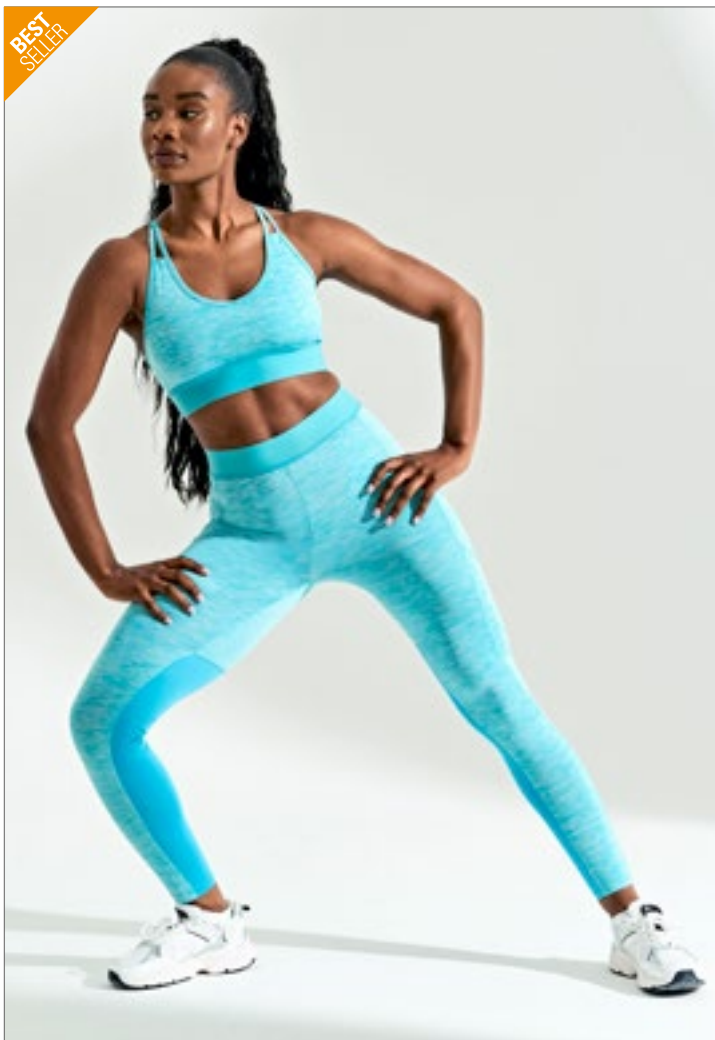

**JustCool**  
RWDiS

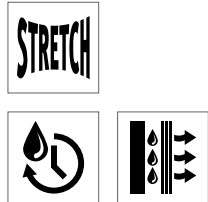

**JC019 | JC019** **Women's Cross Back Crop Top**

92% Polyester / 8% Elasthan  
**XS, S, M, L, XL**  
210 g/m<sup>2</sup> Just Cool

- BLACK SLATE MELANGE** **GREY MELANGE** **JET BLACK**
- OCEAN MELANGE**

Polyester-Elasthan-Mischgewebe | Hinten überkreuzte Träger | Zwei Lagen vorne für zusätzlichen Halt | Schnell trocknendes, feuchtigkeitsableitendes Material | Bedruckbarer Gummizug am Bund | U-Ausschnitt

**JC078 | JC078** **Women's Cool Dynamic Leggings**

92% Polyester / 8% Elasthan  
**XS, S, M, L, XL**  
210 g/m<sup>2</sup> Just Cool

- BLACK SLATE MELANGE** **GREY MELANGE**
- OCEAN MELANGE/OCEAN**

Polyester-Elasthan-Mischgewebe | Kontrastfarbene Seiteneinsätze | Flachnähte sorgen für Komfort | Sportliche Passform | Schnell trocknendes, feuchtigkeitsableitendes Material | Bedruckbarer Gummi am Bund | Taschen in den Seitenbahnen

**JustCool**  
RWDiS

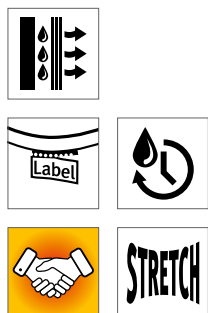

**JC167 | JC167** **Women's Cool Seamless Legging**

92% Nylon / 8% Elasthan  
**XS, S, M, L, XL**  
300 g/m<sup>2</sup> Just Cool

- INK BLUE** **IRON GREY** **JET BLACK**

Enge Passform für Halt | Hoch geschnitten und mit breitem Bund | Einzigartiges, nahtloses Design für zusätzliche Form | Stretchmaterial für Bewegungsfreiheit | Einfaches Abreißetikett

**JC166 | JC166** **Women's Cool Seamless Crop Top**

92% Nylon / 8% Elasthan  
**XS, S, M, L, XL**  
300 g/m<sup>2</sup> Just Cool

- INK BLUE** **IRON GREY** **JET BLACK**

Nahtlose Konstruktion | Racerback-Design | U-Ausschnitt | Pull-On-Style | Breites Unterband für sicheren Sitz und Langlebigkeit | Einfassung an Ausschnitt und Armlöchern aus Eigenmaterial sorgt für ein sauberes Finish | Einfaches Abreißetikett | Gepolsterte Körbchen sorgen für Halt

NEW



**JustCool**  
RWDiS

**JC217** | JC217 **Women's Recycled Tech Sports Bra**

80% Polyester / 20% Elasthan

**XS, S, M, L, XL**

240 g/m<sup>2</sup>

Just Cool

DIGITAL LAVENDER

JET BLACK

Recycelter Polyester | 4-Wege-Stretch für maximale Bewegungsfreiheit | Herausnehmbare, gepolsterte Körbchen | Verstellbare Gurte | Innere Stütze | Schnell trocknend | Schweißableitend | LSF 30+ | Leicht



**JC287** | JC287

**Women's Recycled Tech Leggings**

80% Polyester / 20% Elasthan

**XS, S, M, L, XL**

240 g/m<sup>2</sup>

Just Cool

DIGITAL LAVENDER

JET BLACK

Recycelter Polyester | 4-Wege-Stretch für maximale Bewegungsfreiheit | Seitliche Handytaschen | Kordelzug an der Taille | Reißverschluss-Fach hinten | Ergonomische Passform ohne Scheuern für maximalen Tragekomfort | Schnell trocknend | Schweißableitend | LSF 30+ | Leicht



**RT269F | S269F Fitness Seamless Compression Sports Bra Top**

52% Nylon / 40% Polyester / 8% Elasthan

**XS/S, M/L, XL/XXL**

300 g/m<sup>2</sup>

SPIRO

BLACK/PHANTOM GREY

HOT CORAL/PHANTOM GREY

Tiefer Ausschnitt | Doppellagig | Quick Dri Ausrüstung | Racerback-Design für besseren Halt | 360° Nahtlos gestrickt | Neutral ohne Logo | Rundgestricktes Hightech Material | QUICK DRY Funktion | Hohe Elastizität für verbesserte Bewegung | Sehr weiches, 2-lagiges Material, sehr angenehmes Tragegefühl | BH mit geringem Halt

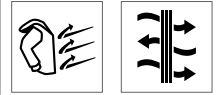

**RT270F | S270F Women's Fitness Tech Panel Marl T-Shirt**

Orange Marl: 88% Polyester / 12% Elasthan, Grey Mist Marl: 92% Polyester / 8% Elasthan, Phantom Grey: 47% Polyester / 47% Nylon / 6% Elasthan, Lavender: 50% Nylon / 45% Polyester / 5% Elasthan

**XXS (6/32), XS (8/34), S (10/36), M (12/38), L (14/40), XL (16/42), XXL (18/44)**  
180 g/m<sup>2</sup>

SPIRO

PHANTOM GREY/LAVENDER

Taillierte Passform | Winddicht und atmungsaktiv | Flatlocknähte | Neonfarben mit kontrastfarbenem Nackenband innen | Quick Dri-Ausrüstung | Sehr weiches Material | Kopfhörerschleufe



**RT273F | S273F Women's Fitness Capri Pant**

Black/Lavender: 92% Polyester / 8% Elasthan, Sport Grey Marl/ Hot Coral: 90% Polyester / 10% Elasthan

**XXS (6/32), XS (8/34), S (10/36), M (12/38), L (14/40), XL (16/42), XXL (18/44)**

230 g/m<sup>2</sup>

SPIRO

SPORT GREY MARL/HOT CORAL

Flatlocknähte | Kontrastdetails in Neon Farben | ¾-Länge | Sehr leichtes Material | Sehr weiches Material | Bequeme Passform | Quick Dri-Ausrüstung





SPIRO FITNESS

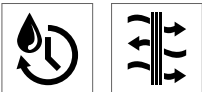

RT271 | S271M

**Men's Fitness Shiny Marl T-Shirt**

47% Nylon / 47% Polyester / 6% Elasthan

S, M, L, XL, XXL

180 g/m<sup>2</sup>

SPIRO

OCEAN BLUE/PHANTOM GREY

Atmungsaktiv | Flatlocknähte | Melange-Farben mit kontrastfarbenem Nackenband innen | Leicht | Quick Dri-Ausrüstung | Weiches, schnell trocknendes Material mit Stretch-Anteil



SPIRO FITNESS

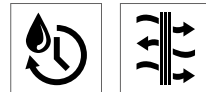

RT271F | S271F

**Women's Fitness Shiny Marl T-Shirt**

88% Polyester / 12% Elasthan (Ocean Blue/Phantom Grey, Lavender/Lime Punch: 47% Nylon / 47% Polyester / 6% Elasthan)

XXS (6/32), XS (8/34), S (10/36), M (12/38), L (14/40), XL (16/42), XXL (18/44)

180 g/m<sup>2</sup>

SPIRO

HOT CORAL/LIME PUNCH | LAVENDER/LIME PUNCH | OCEAN BLUE/PHANTOM GREY  
PHANTOM GREY/LAVENDER | SPORT GREY/HOT CORAL

Taillierte Passform | Atmungsaktiv | Flatlocknähte | Melange-Farben mit kontrastfarbenem Nackenband innen | Sehr leichtes Material | Quick Dri-Ausrüstung | Weiches, schnell trocknendes Material mit Stretch-Anteil



SPIRO FITNESS



STRETCH



RT274F | S274F

**Women's Fitness Crop Top**

Hot Coral, Phantom Grey: 47% Nylon / 47% Polyester / 6% Elasthan, Lavender: 50% Nylon / 45% Polyester / 5% Elasthan, Sport Grey Marl: 88% Polyester / 12% Elasthan

XXS (6/32), XS (8/34), S (10/36), M (12/38), L (14/40), XL (16/42), XXL (18/44)

160 g/m<sup>2</sup>

SPIRO

HOT CORAL | LAVENDER | PHANTOM GREY  
SPORT GREY MARL

Atmungsaktiv | Elastischer Bund | Flachnähte | Geschnürter Rücken | Meliertes Material | Sehr leichtes Material | Quick Dri-Ausrüstung

RT275F | S275F

**Women's Fitness Trousers**

Black/Lavender: 92% Polyester / 8% Elasthan, Sport Grey Marl/Hot Coral: 90% Polyester / 10% Elasthan

XXS (6/32), XS (8/34), S (10/36), M (12/38), L (14/40), XL (16/42), XXL (18/44)

230 g/m<sup>2</sup>

SPIRO

BLACK/LAVENDER | SPORT GREY MARL/HOT CORAL

Flatlocknähte | Kontrastfarben am Bund innen | Gerades Bein | Quick Dri-Ausrüstung

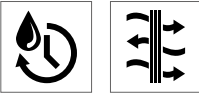

**RT282F** | S282F **Women's Impact Softex® Crop Top**

88% Polyester / 12% Elasthan  
 XXS (6/32), XS (8/34), S (10/36), M (12/38), L (14/40), XL (16/42), XXL (18/44)  
 200 g/m<sup>2</sup>

SPIRO

BLACK CLOUDY GREY

Atmungsaktiv | Extra weiche Oberfläche | Angenehmer Tragekomfort durch lässigen Schnitt | Quick Dri Ausrüstung | Flatlocknähte | Elastischer Bund | Bereit für Branding | Sehr weiches, schnell trocknendes Gewebe mit HighTec-Stretch

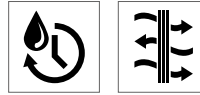

**RT281F** | S281F **Women's Impact Softex® Top**

85% Polyester / 15% Elasthan  
 XXS (6/32), XS (8/34), S (10/36), M (12/38), L (14/40), XL (16/42), XXL (18/44)  
 160 g/m<sup>2</sup>

SPIRO

BLACK CANDY CLOUDY GREY PEPPERMINT  
 SAPPHIRE WHITE

Atmungsaktiv | Extra weiche Oberfläche | Angenehmer Tragekomfort durch lässigen Schnitt | Quick Dri Ausrüstung | Zum Veredeln geeignet - Ohne Markenlabel | Sehr weiches, schnell trocknendes Gewebe mit HighTec-Stretch

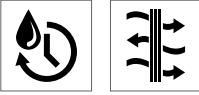

**RT285F** | S285F **Women's Impact Softex® Tank Top**

85% Polyester / 15% Elasthan  
 S (10/36), M (12/38), L (14/40)  
 160 g/m<sup>2</sup>

SPIRO

BLACK SAPPHIRE

Atmungsaktiv | Extra weiche Oberfläche | Lässige Passform | Quick Dri Ausrüstung | Bereit für Branding | Sehr weiches, schnell trocknendes Gewebe mit HighTec-Stretch

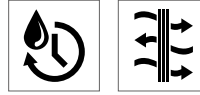

**RT280F** | S280F **Women's Impact Softex® T-Shirt**

85% Polyester / 15% Elasthan  
 XXS (6/32), XS (8/34), S (10/36), M (12/38), L (14/40), XL (16/42), XXL (18/44)  
 160 g/m<sup>2</sup>

SPIRO

BLACK CLOUDY GREY SAPPHIRE TANGERINE  
 WHITE

Atmungsaktiv | Extra weiche Oberfläche | Angenehmer Tragekomfort durch lässigen Schnitt | Quick Dri Ausrüstung | Bereit für Branding | Sehr weiches, schnell trocknendes Gewebe mit HighTec-Stretch



**RT283F** | S283F **Women's Impact Softex® Shorts**

88% Polyester / 12% Elasthan  
**XXS (6/32), XS (8/34), S (10/36), M (12/38), L (14/40), XL (16/42), XXL (18/44)**  
 200 g/m<sup>2</sup> SPIRO

BLACK

Atmungsaktiv | Elastischer Bund | Quick Dri Ausrüstung | Extra weiche Oberfläche | Bereit für Branding | Sehr weiches, schnell trocknendes Gewebe mit HighTec-Stretch



**RT284F** | S284F **Women's Impact Softex® Capri Pants**

88% Polyester / 12% Elasthan  
**XXS (6/32), XS (8/34), S (10/36), M (12/38), L (14/40), XL (16/42), XXL (18/44)**  
 200 g/m<sup>2</sup> SPIRO

BLACK

Atmungsaktiv | Extra weiche Oberfläche | Dehnbund | Quick Dri Ausrüstung | Kurzer Schnitt | Bereit für Branding | Sehr weiches, schnell trocknendes Gewebe mit HighTec-Stretch



**RT288** | S288X **Performance Aircool Polo**

100% Polyester  
XXS, XS, S, M, L, XL, XXL, 3XL, 4XL, 5XL  
135 g/m<sup>2</sup>

SPIRO

XXS, XS, S, M, L, XL, XXL, 3XL, 4XL, 5XL

BLACK	NAVY	RED	WHITE
-------	------	-----	-------

XXS, XS, S, M, L, XL, XXL, 3XL

BOTTLE	FLUORESCENT ORANGE	FLUORESCENT YELLOW	GREY
LIME	OCEAN BLUE	PURPLE	ROYAL

Polyester Eye-Bird-Meshmaterial | Ripp-Kragen | Knopfleiste mit drei Knöpfen und Ersatzknopf | Steppstich-Nähte an Schulter und Ärmelausschnitt | Ohne Logo | Große Farbauswahl | Angenehmer Tragekomfort durch lässigen Schnitt | Federleicht, ergonomische Passform und angenehm im Griff | Verpackt in QUICK PRINT-Verpackung | HighTec Stretch Material mit einer super Formbeständigkeit | Schnell trocknendes Piqué-Gewebe für perfekte Atmungsaktivität

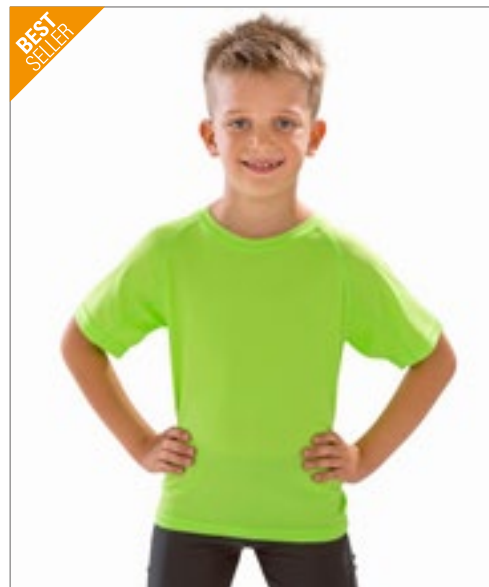

**RT287J** | S287J **Junior Performance Aircool Tee**

100% Polyester  
XS (3/4 Jahre), S (5/6 Jahre), M (7/8 Jahre), L (9/10 Jahre)  
135 g/m<sup>2</sup>

SPIRO

BLACK	BOTTLE GREEN	FLUORESCENT GREEN	FLUORESCENT ORANGE
FLUORESCENT YELLOW	LIME	NAVY	OCEAN BLUE
RED	ROYAL	WHITE	

100% Polyester Eye-Bird-Mesh-Material | Steppstich-Nähte an Schulter und Ärmelausschnitt | Schnell trocknendes Piqué-Gewebe | Atmungsaktiv



**RT287** | S287X **Impact Aircool Performance Tee**

100% Polyester  
XXS, XS, S, M, L, XL, XXL, 3XL, 4XL, 5XL  
135 g/m<sup>2</sup>

SPIRO

XXS, XS, S, M, L, XL, XXL, 3XL, 4XL, 5XL

BLACK	NAVY	WHITE
-------	------	-------

XXS, XS, S, M, L, XL, XXL, 3XL

BOTTLE GREEN	COMBAT	FLUORESCENT GREEN
FLUORESCENT ORANGE	FLUORESCENT PINK	FLUORESCENT YELLOW
GOLD	GREY	IRISH GREEN
LIME	OCEAN BLUE	ORANGE
PURPLE	RED	ROYAL
SUPER PINK		

Angenehmer Tragekomfort durch lässigen Schnitt | Steppstich-Nähte an Schulter und Ärmelausschnitt | Ohne Logo | Große Farbauswahl | Geeignet für auf wasserbasierendem Druck | Federleicht, ergonomische Passform und angenehm im Griff | HighTec Stretch Material mit einer super Formbeständigkeit | Schnell trocknendes Piqué-Gewebe für perfekte Atmungsaktivität





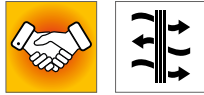

**S8500** | ST8500 **Active 140 Raglan Women**

100% Polyester  
S, M, L, XL  
140 g/m<sup>2</sup>

Stedman®

BLACK OPAL	CRIMSON RED	CYBER YELLOW	KING BLUE
KIWI GREEN	MARINA BLUE	WHITE	

Bird-Eyelet Mesh | Dehnbares Material | Raglan-Ärmel | Kontrastfarbenedes Nackenband (Cyber Yellow) | Dekorative Flatlock-Nähte | Kleines Größenetikett im Nacken | Pflegeetikett in der Seitennaht | Seitennähte | Waschbar bis 40 °C | Normal Fit

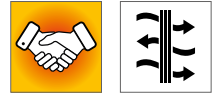

**S8570K** | ST8570 **Active 140 Raglan Kids'**

100% Polyester  
S (122/128), M (134/140), L (146/152), XL (158/164)  
140 g/m<sup>2</sup>

Stedman®

BLACK OPAL	CRIMSON RED	CYBER YELLOW	KING BLUE
KIWI GREEN	MARINA BLUE	WHITE	

Bird-Eyelet Mesh | Dehnbares Material | Raglan-Ärmel | Dekorative Flatlock-Nähte | Kontrastfarbenedes Nackenband (Cyber Yellow) | Pflegeetikett in der Seitennaht | Kleines Größenetikett im Nacken | Seitennähte



**S8410** | ST8410 **Active 140 Raglan**

100% Polyester  
S, M, L, XL, XXL  
140 g/m<sup>2</sup>

Stedman®

BLACK OPAL	CRIMSON RED	CYBER YELLOW
KING BLUE	KIWI GREEN	MARINA BLUE
WHITE		

Bird-Eyelet Mesh | Dekorative Flatlock-Nähte | Raglan-Ärmel | Dehnbares Material | Kontrastfarbenedes Nackenband (Cyber Yellow) | Kleines Größenetikett im Nacken | Pflegeetikett in der Seitennaht | Seitennähte | Waschbar bis 40 °C | Normal Fit

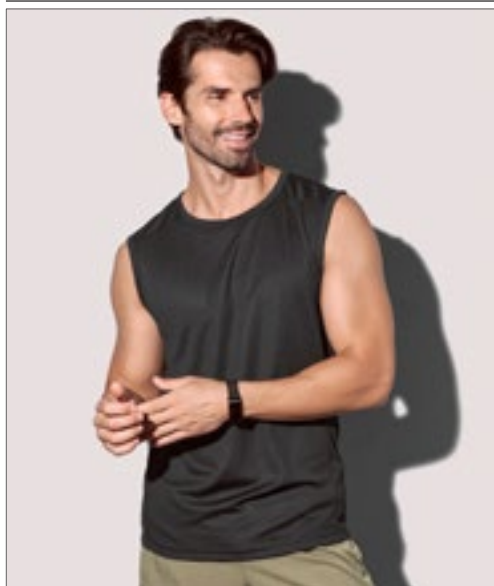

**S8440** | ST8440 **Active 140 Sleeveless**

100% Polyester  
S, M, L, XL, XXL  
140 g/m<sup>2</sup>

Stedman®

BLACK OPAL  WHITE

Bird-Eyelet Mesh | Dekorative Flatlock-Nähte | Dehnbare Material | Vordere Passe | Halsausschnitt und Armlöcher eingefasst | Seitenblenden | Kleines Größenetikett im Nacken | Pflegeetikett in der Seitennaht | Seitennähte | Waschbar bis 40 °C | Normal Fit



**S8540** | ST8540 **Active 140 Tank Top Women**

100% Polyester  
S, M, L, XL  
140 g/m<sup>2</sup>

Stedman®

BLACK OPAL  WHITE

Bird-Eyelet Mesh | Dehnbare Material | Ringerrücken | Halsausschnitt und Armlöcher eingefasst | Pflegeetikett in der Seitennaht | Kleines Größenetikett im Nacken | Seitennähte | Waschbar bis 40 °C | Normal Fit



**S8400** | ST8400 **Active 140 Crew Neck**

100% Polyester  
S, M, L, XL, XXL  
140 g/m<sup>2</sup>

Stedman®

BLACK OPAL  CRIMSON RED  CYBER YELLOW   
KING BLUE  MARINA BLUE  WHITE

Bird-Eyelet Mesh | Dehnbare Material | Seitenblenden | Dekorative Flatlock-Nähte | Kontrastfarbendes Nackenband (CyberYellow) | Eingesetzte Ärmel | Pflegeetikett in der Seitenblende | Kleines Größenetikett im Nacken | Waschbar bis 40 °C | Normal Fit



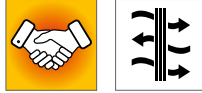

**S8030** | ST8030 **Active 140 Team Raglan T-Shirt**

100% Polyester  
S, M, L, XL, XXL  
140 g/m<sup>2</sup>

Stedman®

BLACK OPAL	CYBER YELLOW	GRANITE GREY	HAWAII BLUE
SILVER GREY	WHITE		

Bequem geschnittenes Herren-Sportshirt aus schnell trocknendem, atmungsaktivem Mesh-Funktionsmaterial | Normal Fit | Bird-Eyelet Mesh mit glatter Oberfläche | Dehnbares Material | Dekorative Flatlock-Nähte | Raglan-Ärmel mit kontrastfarbenen Nähten | Kontrastfarbened Nackenband | Seitennähte | Kleines Größenetikett im Nacken | Pflegeetikett in der Seitennaht | 100% ACTIVE-DRY® Polyester; „Bird-Eyelet Mesh“

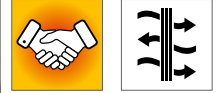
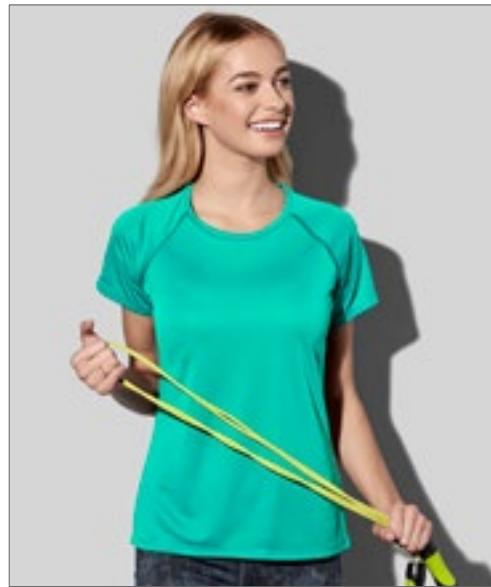

**S8130** | ST8130 **Active 140 Team Raglan Women**

100% Polyester  
S, M, L, XL  
140 g/m<sup>2</sup>

Stedman®

BAHAMA GREEN	BLACK OPAL	CYBER YELLOW	GRANITE GREY
HAWAII BLUE	SILVER GREY	WHITE	

Bequem geschnittenes Damen-Sportshirt aus schnell trocknendem, atmungsaktivem Mesh-Funktionsmaterial | Normal Fit | Bird-Eyelet Mesh mit glatter Oberfläche | Dehnbares Material | Dekorative Flatlock-Nähte | Raglan-Ärmel mit kontrastfarbenen Nähten | Kontrastfarbened Nackenband | Seitennähte | Kleines Größenetikett im Nacken | Pflegeetikett in der Seitennaht | 100% ACTIVE-DRY® Polyester; „Bird-Eyelet Mesh“

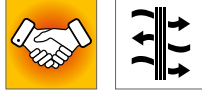

**S8420** | ST8420 **Active 140 Long Sleeve**

100% Polyester  
S, M, L, XL, XXL  
140 g/m<sup>2</sup>

Stedman®

BLACK OPAL	CRIMSON RED	MARINA BLUE	WHITE
------------	-------------	-------------	-------

Bird-Eyelet Mesh | Dehnbares Material | Dekorative Flatlock-Nähte | Raglan-Ärmel | Kontrastfarbened Nackenband (Cyber Yellow) | Kleines Größenetikett im Nacken | Pflegeetikett in der Seitennaht | Seitennähte | Waschbar bis 40 °C | Normal Fit

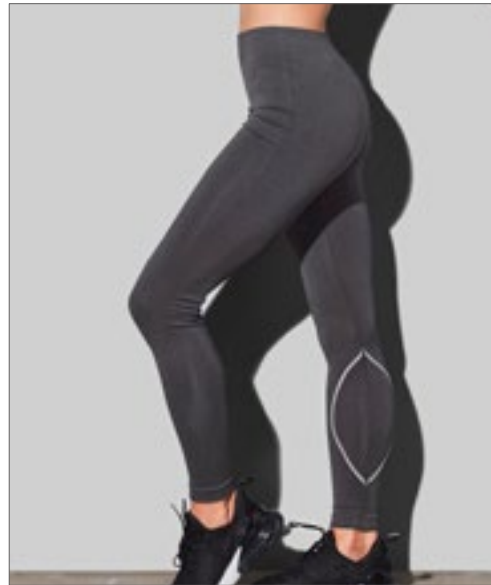

**S8990** | ST8990 **Seamless Tights Women**

82% Nylon / 18% Elasthan  
S, M, L, XL  
300 g/m<sup>2</sup>

Stedman®

GREY STEEL (SOLID)
--------------------

Eng anliegende Sporthose | Dekorative Kontrastnähte | Flatlock-Innenbeinaht | Aus schnell trocknendem Nylon-Elasthan-Gemisch | Größen- und Pflegeetikett im Bund



**S8830** | ST8830 **Recycled Sports-T Move**

100% Polyester  
**S, M, L, XL, XXL**  
 125 g/m<sup>2</sup> Stedman®

DENIM HEATHER GREY HEATHER

100% Polyester (50% recycelt) | Umweltfreundlich aus recyceltem Material (4 Plastikflaschen pro T-Shirt) | Nackenband | Melierte Optik | Eigenmaterial-Kragen | Seitennähte | Hochwertiges Webetikett im Kragen | Abreißbares Pflegeetikett an der Seitennaht | Waschbar bis 40 °C | Kein Marken-Etikett vorhanden



**S8930** | ST8930 **Recycled Sports-T Move Women**

100% Polyester  
**S, M, L, XL**  
 125 g/m<sup>2</sup> Stedman®

CORAL HEATHER DENIM HEATHER GREY HEATHER

100% Polyester (50% recycelt) | Umweltfreundlich aus recyceltem Material (4 Plastikflaschen pro T-Shirt) | Nackenband | Melierte Optik | Eigenmaterial-Kragen | Überschnittene Ärmel | Abgerundeter Saum | Seitennähte | Hochwertiges Webetikett im Kragen | Abreißbares Pflegeetikett an der Seitennaht | Waschbar bis 40 °C | Kein Marken-Etikett im Nacken

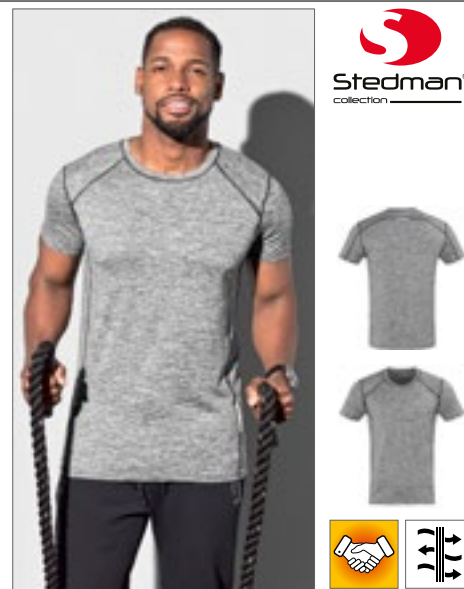

**S8840** | ST8840 **Recycled Sports-T Reflect**

90% Polyester / 10% Elasthan  
**S, M, L, XL, XXL**  
 190 g/m<sup>2</sup> Stedman®

BLUE HEATHER GREY HEATHER

90% Polyester (50% recycelt)/10% Elastan | Umweltfreundlich aus recyceltem Material (4 Plastikflaschen pro T-Shirt) | Superweiche ACTIVE-DRY-Qualität | Körperbetonte Passform | Melierte Optik | Reflektierendes Band (Vorder- und Rückseite) für gute Sichtbarkeit | Kontrastfarbene Flatlock-Nähte | Eigenmaterial-Kragen | Seitennähte | Hochwertiges Webetikett im Kragen | Abreißbares Pflegeetikett an der Seitennaht | Waschbar bis 40 °C | Kein Marken-Etikett im Nacken



**S8850** | ST8850 **Recycled Sports-T Race**

90% Polyester / 10% Elasthan  
**S, M, L, XL, XXL**  
 160 g/m<sup>2</sup> Stedman®

DENIM HEATHER GREY HEATHER

90% Polyester (50% recycelt), 10% Elastan | Umweltfreundlich aus recyceltem Material (4 Plastikflaschen pro T-Shirt) | Melierte Optik | Körperbetonte Passform | Eigenmaterial-Kragen | Dekorative Flatlock-Nähte | Kontrastfarbene Seiten- und Schultereinsätze | Nackenband | Hochwertiges Webetikett im Kragen | Abreißbares Pflegeetikett an der Seitennaht | Waschbar bis 40 °C | Kein Marken-Etikett im Nacken



**S8950** | ST8950 **Recycled Sports-T Race Women**

90% Polyester / 10% Elasthan  
**S, M, L, XL**  
 160 g/m<sup>2</sup> Stedman®

DENIM HEATHER GREY HEATHER

90% Polyester (50% recycelt), 10% Elastan | Umweltfreundlich aus recyceltem Material (4 Plastikflaschen pro T-Shirt) | Melierte Optik | Körperbetonte Passform | Eigenmaterial-Kragen | Dekorative Flatlock-Nähte | Kontrastfarbene Seiteneinsätze | Nackenband | Abreißbares Pflegeetikett an der Seitennaht | Hochwertiges Webetikett im Kragen | Waschbar bis 40 °C | Kein Marken-Etikett im Nacken



**S8940** | ST8940 **Recycled Sports-T Reflect Women**

90% Polyester / 10% Elasthan  
**S, M, L, XL**  
 190 g/m<sup>2</sup> Stedman®

BLUE HEATHER GREY HEATHER

90% Polyester (50% recycelt)/10% Elastan | Umweltfreundlich aus recyceltem Material (4 Plastikflaschen pro T-Shirt) | Superweiche ACTIVE-DRY-Qualität | Körperbetonte Passform | Melierte Optik | Reflektierendes Band (Vorder- und Rückseite) für gute Sichtbarkeit | Kontrastfarbene Flatlock-Nähte | Eigenmaterial-Kragen | Seitennähte | Hochwertiges Webetikett im Kragen | Abreißbares Pflegeetikett an der Seitennaht | Waschbar bis 40 °C | Kein Marken-Etikett im Nacken



SF426 | SK426

**Women's Fashion Leggings**

88% Polyester / 12% Elasthan (Jacquard Band: 60% Nylon / 30% Polyester / 10% Elasthan)

**XS, S, M, L, XL**

300 g/m<sup>2</sup>

SF Women

BLACK/WHITE



SF236 | SK236

**Women's Fashion Crop Top**

88% Polyester / 12% Elasthan (Jacquard Band: 60% Nylon / 30% Polyester / 10% Elasthan)

**XS, S, M, L**

300 g/m<sup>2</sup>

SF Women

BLACK/BLACK WHITE/WHITE

BLACK/WHITE

Herausreißbares Label | Für Sublimationsdruck geeignet | Weiches elastisches Jacquard-Band, ebenfalls bedruckbar | Zwillingsnadelstich | Single-Jersey



SM426 | SM426

**Kids' Fashion Leggings**

88% Polyester / 12% Elasthan (Jacquard Band: 60% Nylon / 30% Polyester / 10% Elasthan)

**5/6, 7/8, 9/10, 11/12 Jahre**

300 g/m<sup>2</sup>

SF Mini

BLACK/WHITE



SM236 | SM236

**Kids' Fashion Crop Top**

88% Polyester / 12% Elasthan (Jacquard Band: 60% Nylon / 30% Polyester / 10% Elasthan)

**5/6, 7/8, 9/10, 11/12 Jahre**

300 g/m<sup>2</sup>

SF Mini

BLACK/BLACK WHITE/WHITE

BLACK/WHITE

Herausreißbares Label | Für Sublimationsdruck geeignet | Weiches Elastikband, ebenfalls bedruckbar | Zwillingsnadelstich





**SF230** | SK230 **Women's Sustainable Fashion Cropped Cami Top**

48% Baumwolle / 47% Polyester / 5% Elasthan  
**XS, S, M, L, XL, XXL**  
 200 g/m<sup>2</sup>

SF Women



Regenerierte Baumwolle / recycelter Polyester | Single-Jersey | Verstellbare Spaghetti-Träger | Einfassung an Hals und Armlöchern | Zwei Lagen vorne für zusätzlichen Halt | Rippenlänge mit verdecktem Gummiband | Kein Label | Wiederver-schließbare, wiederverwertbare Beutel – zu 100 % aus recyceltem Kunststoff

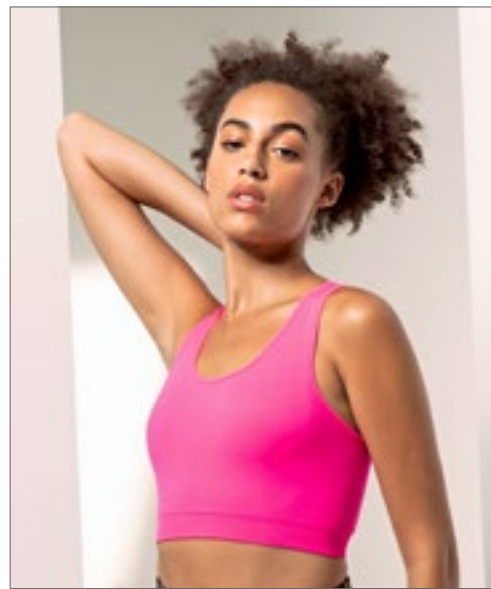

**SF235** | SK235 **Women's Work Out Cropped Top**

65% Polyamid / 31% Polyester / 4% Elasthan (Neon Pink: 92% Polyamid / 8% Elasthan)  
**S, M, L**  
 280 g/m<sup>2</sup>

SF Women



Racerback-Ausschnitt | Eng anliegendes, bauchfreies Top | Herausreißbares Label | Nahtlos gestricktes Gewebe für eine bequeme, enge Passform, Dehnbarkeit und Formbeständigkeit

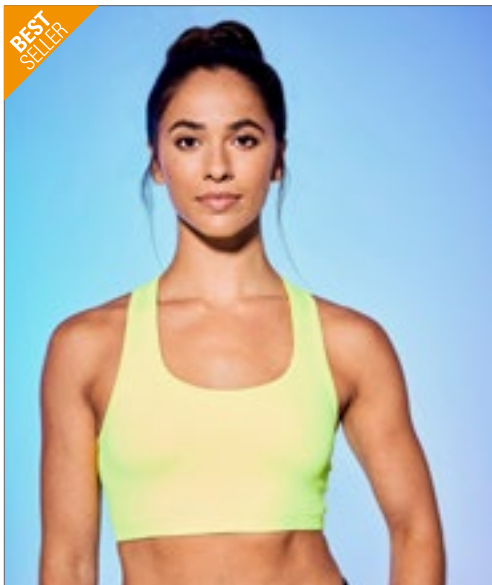

**BEST SELLER**

**JustCool**  
AWDis



**JC017** | JC017 **Women's Cool Sports Crop Top**

90% Nylon / 10% Elasthan  
**XXS, XS, S, M, L, XL**  
 250 g/m<sup>2</sup>

Just Cool

**XXS, XS, S, M, L, XL**

**JET BLACK**

**XS, S, M, L, XL**



Mischgewebe von AWDIs mit Elasthan für hohen Tragekomfort und hervorragende Passform | Racerback-Design | U-Ausschnitt | Pull-On-Style | Elastisches Unterband für sichere Passform | Einfassung an Ausschnitt und Armlöchern aus Eigenmaterial sorgt für ein sauberes Finish | Leicht herausrennbares Etikett zum einfachen Umlabeln | UV-Schutz mit UV-Schutzfaktor >30

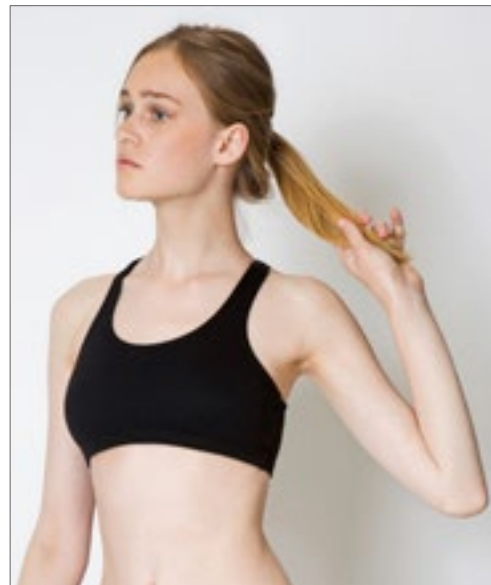

**nath**



**NH285** | ONLY **Double Layer Sport Top Only**

95% Baumwolle / 5% Elasthan  
**S, M, L**  
 180 g/m<sup>2</sup>

Nath

**BLACK**

Doppellagiges Sport-Top | Überkreuzte Träger am Rücken



**S8330** | ST8330 **Sports Bra**

90% Nylon / 10% Elasthan  
**S, M, L, XL**  
 300 g/m<sup>2</sup>

Stedman®

BLACK OPAL

Nahtlose Konstruktion ohne Unterdraht | Dehnbare Doppelgewebe-Material | Racerback | Elastisches, geripptes Brustband | Herausnehmbare Körbchenpolsterung | Größen- und Pflegeetikett im Kragen | Waschbar bis 40 °C

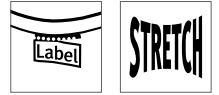
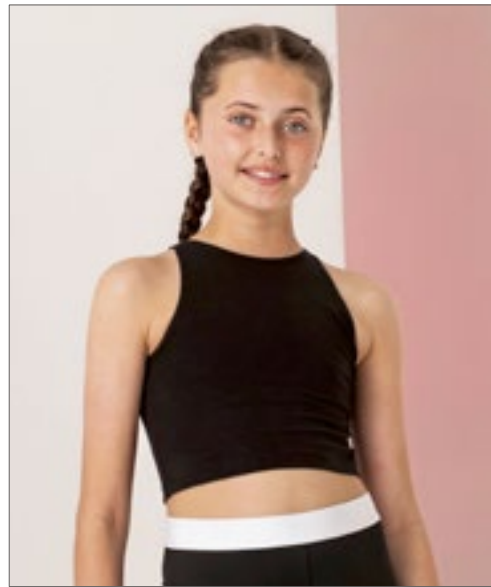

**SM106** | SM106 **Kids' Cropped Top**

93% Baumwolle / 7% Elasthan  
**5/6, 7/8, 9/10, 11/12 Jahre**  
 190 g/m<sup>2</sup>

SF Minni

BLACK

Single-Jersey | Racer-Ausschnitt vorne und hinten | Doppelnähte an Saum, Kragen und Armausschnitten | Herausreißbares Label

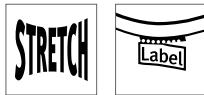

**TL504** | TL504 **Men's Muscle Vest**

90% Polyester / 10% Elasthan  
**XS, S, M, L, XL, XXL**  
 150 g/m<sup>2</sup>

Tombo

BLACK GREY MARL WHITE

Klassischer Muscle-Fit-Schnitt | Leichtes Material | Herausreißbares Label

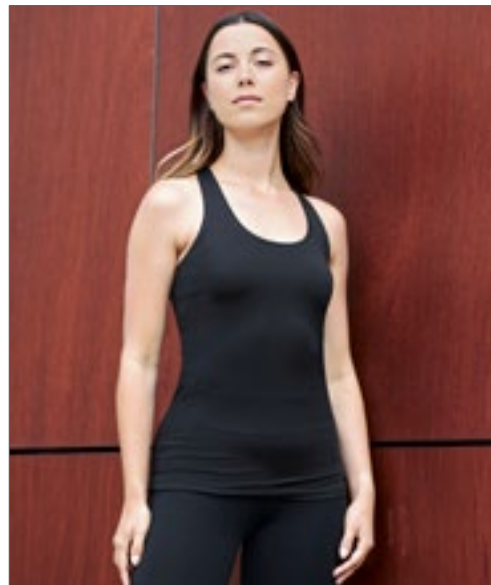

**TL506** | TL506 **Ladies' Racer Back Vest**

90% Polyester / 10% Elasthan  
**XS, S, M, L, XL**  
 150 g/m<sup>2</sup>

Tombo

BLACK PURPLE MARL

Körpernahes Trägerhemd mit seitlichen Konturnähten | Flatlock-Nähte | Herausreißbares Label

# FITNESS (T-SHIRTS)



nath



**NH284** | INSTINCT **Tank Top Instinct**

100% Polyester  
S, M, L, XL  
150 g/m<sup>2</sup>

Nath

BLACK	DARK BUBBLEGUM	FUCHSIA FLUOR	ORANGE FLUOR
RED	ROYAL FLUOR	WHITE	YELLOW FLUOR

TankTop mit Racerback | Quick Dry-Technikgewebe

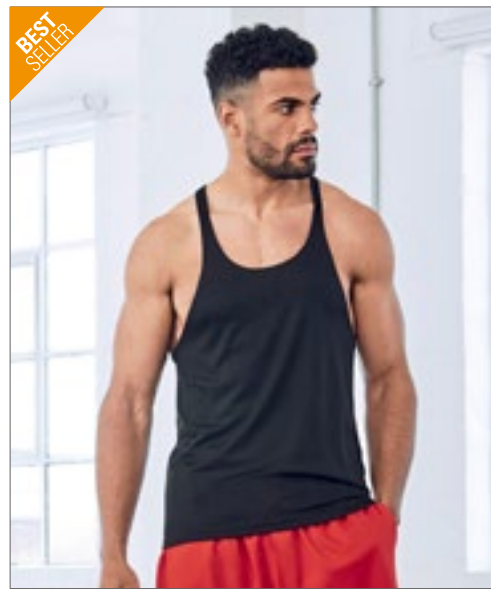

BEST  
SELLER

JustCool  
AWDis



**JC009** | JC009 **Cool Muscle Vest**

100% Polyester  
S, M, L, XL, XXL  
140 g/m<sup>2</sup>

Just Cool

ARCTIC WHITE	JET BLACK
--------------	-----------

Sportliche Passform | Schmale Schulterträger für Bewegungsfreiheit | Strukturiertes Neoteric™-Gewebe von AWDIs mit eigener Feuchtigkeitsregulierung | Gerader Saum an Vorder- und Rückseite | Einfassung im gleichen Stoff an Ausschnitt und Armöffnungen | Leicht heraustrennbares Etikett zum einfachen Umlabeln | Worldwide Responsible Accredited Production (WRAP)-zertifizierte Produktion | UV-Schutz nach UPF 30+



**SF241** | SK241 **Women's Fashion Workout Vest**

90% Polyester / 10% Elasthan  
XS, S, M, L, XL, XXL  
150 g/m<sup>2</sup>

SF Women

BLACK	NEON PINK
-------	-----------

Herausreißbares Label | Gekreuzte Träger im Rücken, tiefer Armausschnitt und Saum | Flatlock-Nähte | U-Ausschnitt | Single-Jersey

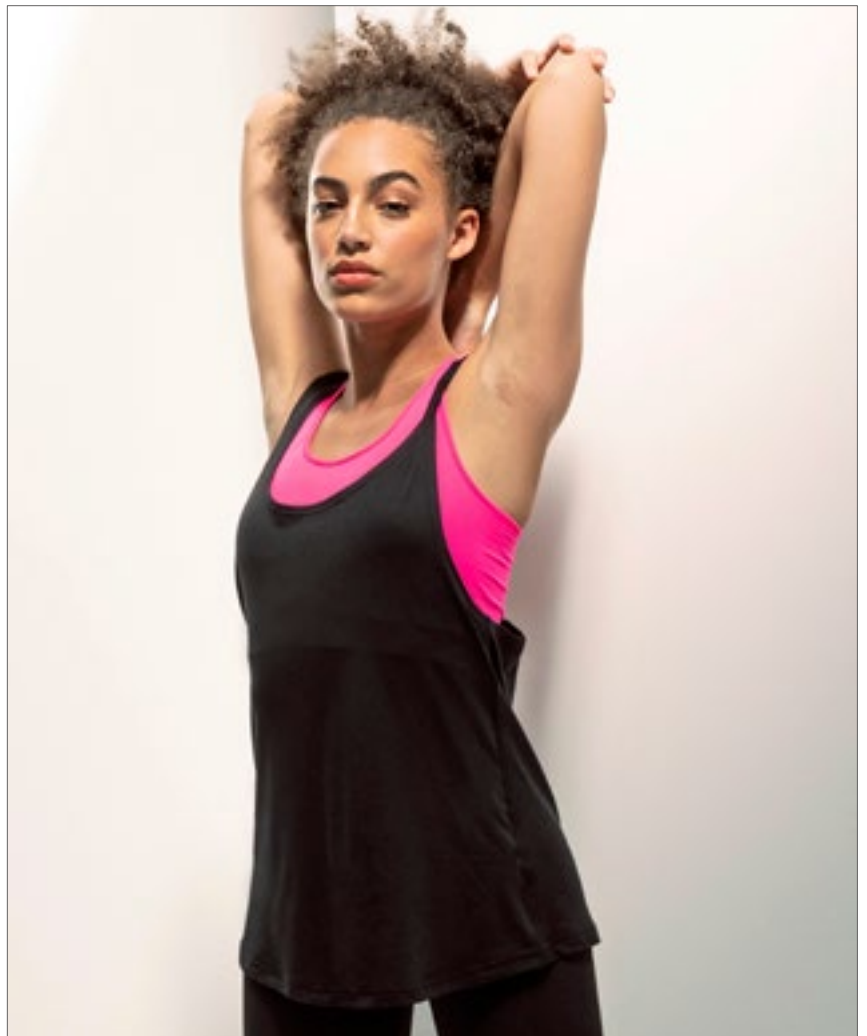





**S8010** | ST8010 **Sports Top**

100% Polyester  
S, M, L, XL, XXL  
140 g/m<sup>2</sup>

Stedman®

BLACK OPAL | WHITE

Halsausschnitt und Armlöcher eingefasst | Kleines, reflektierendes ACTIVE-DRY®-Logo auf der Rückseite | Kleines Größenetikett im Nacken | Pflegetikett in der Seitennaht

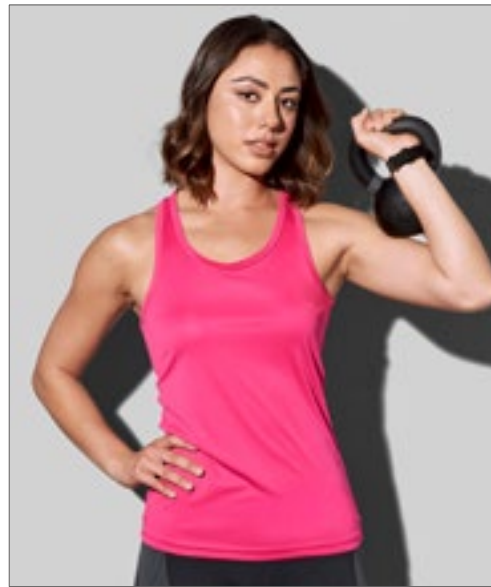

**S8110** | ST8110 **Sports Top Women**

100% Polyester  
S, M, L, XL  
140 g/m<sup>2</sup>

Stedman®

BLACK OPAL | SWEET PINK | WHITE

Ringerrücken | Halsausschnitt und Armlöcher eingefasst | Kleines, reflektierendes ACTIVE-DRY®-Logo auf der Rückseite | Größenetikett im Nacken | Pflegetikett in der Seitennaht



**JC027** | JC027 **Women's Cool Smooth Workout Vest**

100% Polyester  
XXS, XS, S, M, L, XL  
135 g/m<sup>2</sup>

Just Cool

XXS, XS, S, M, L, XL  
JET BLACK/JET BLACK

XS, S, M, L, XL

ARCTIC WHITE/JET BLACK | CHARCOAL (SOLID)/JET BLACK | ELECTRIC YELLOW/JET BLACK | HOT PINK/JET BLACK

Farblich abgesetztes Mesh-Segment | Racerback-Ausschnitt für Bewegungsfreiheit | Länger geschnitten | U-Rückenausschnitt | Große Fläche für Veredelung | Leichtes, anschmiegsames Neoteric™-Material von AWDi, feuchtigkeitsaufnehmend | Glatte Materialoberfläche zur leichteren Veredelung | Eigenmaterial-Nackenband | Leicht heraustrennbares Etikett zum einfachen Umlabeln



**JC022** | JC022 **Men's Cool Smooth Sports Vest**

100% Polyester  
S, M, L, XL, XXL  
135 g/m<sup>2</sup>

Just Cool

ARCTIC WHITE | JET BLACK

Moderner, ärmelloser T-Shirt-Schnitt | Sportliche Passform | Leichtes, anschmiegsames Neoteric™-Material von AWDi, feuchtigkeitsaufnehmend | Glatte Materialoberfläche zur leichteren Veredelung | Große Fläche für Veredelung | Eigenmaterial-Nackenband | Leicht heraustrennbares Etikett zum einfachen Umlabeln | Versetzte Schulternaht für mehr Komfort

# FITNESS (T-SHIRTS)

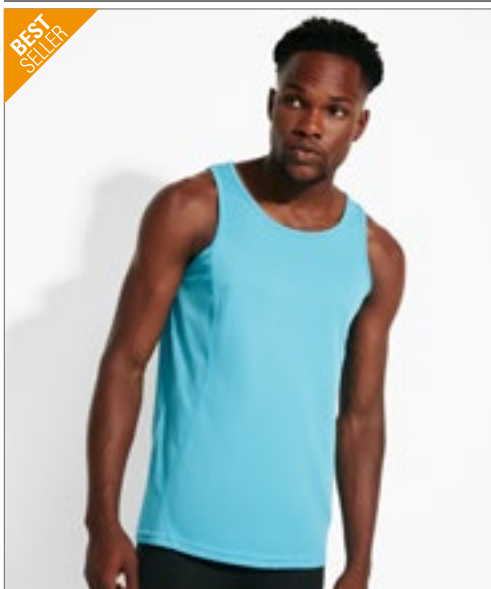

**RYOLY Sport.**



**RY0353** | PD0350 **André Tank Top**

100% Polyester  
S, M, L, XL, XXL  
140 g/m<sup>2</sup>

Roly Sport

BLACK 02	FLUOR ORANGE 223	FLUOR YELLOW 221	LIME GREEN 225
RED 60	TURQUOISE 12	WHITE 01	

100% Polyester, Piqué | Funktions-Tank Top | Zusätzliche Naht für bessere Passform | Atmungsaktives Material | Herausreißbares Label

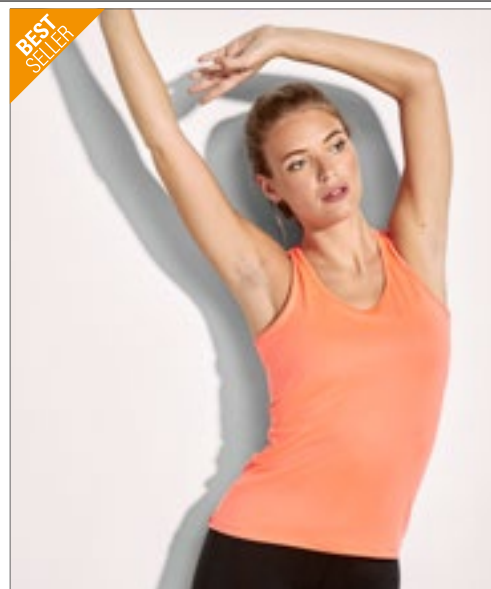

**RYOLY Sport.**



**RY6656** | CA6656 **Women's Aida Tank Top**

92% Polyester / 8% Elasthan  
S, M, L, XL, XXL  
160 g/m<sup>2</sup>

Roly Sport

BLACK 02	EBONY 231	FLUOR CORAL 234	FLUOR YELLOW 221
MAUVE 63	RED 60	ROSETTE 78	ROYAL BLUE 05
TURQUOISE 12	WHITE 01		

Figurbeton | Rückenansicht im Racerback Style | Polyester mit Baumwolltouch | Soft-Touch | Herausreißbares Label | Atmungsaktives Gewebe | Schnell trocknend

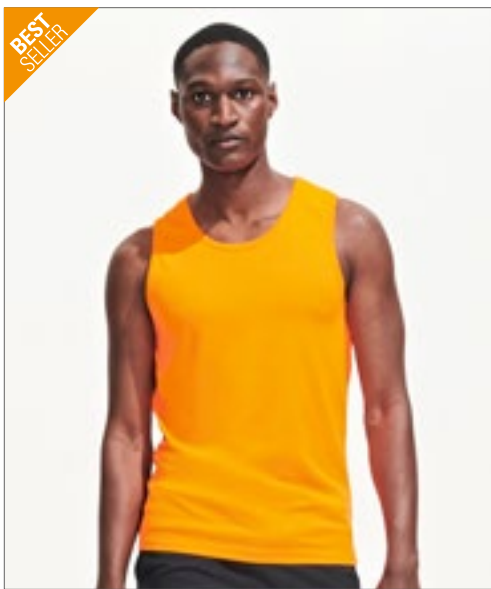

**SOL'S**  
the fair spirit



**L02073** | 02073 **Men's Sports Tank Top Sporty**

100% Polyester  
S, M, L, XL, XXL, 3XL  
140 g/m<sup>2</sup>

SOL'S

APPLE GREEN	AQUA	BLACK	FRENCH NAVY
NEON GREEN	NEON ORANGE	NEON PINK	NEON YELLOW
RED	ROYAL BLUE	WHITE	

Geschnitten und genäht | Einfassung an Kragen und Armlöchern | Abreißetikett

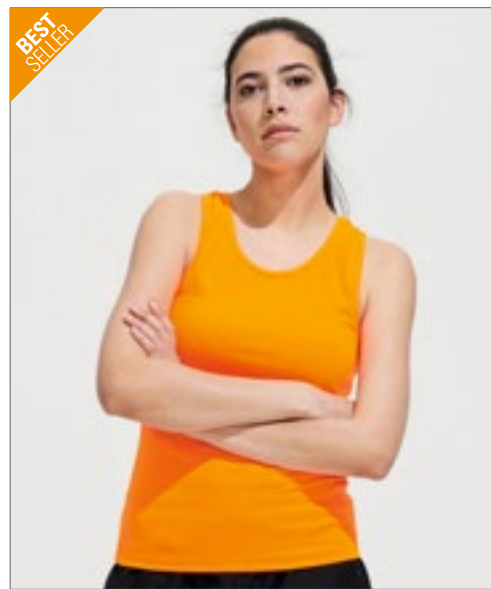

**SOL'S**  
the fair spirit



**L02117** | 02117 **Women's Sports Tank Top Sporty**

100% Polyester  
XS, S, M, L, XL, XXL  
140 g/m<sup>2</sup>

SOL'S

APPLE GREEN	AQUA	BLACK	FRENCH NAVY
NEON GREEN	NEON ORANGE	NEON PINK	NEON YELLOW
RED	ROYAL BLUE	WHITE	

Geschnitten und genäht | Figurbetonter Schnitt | Racerback | Einfassung an Kragen und Armlöchern | Abreißetikett

BEST  
SELLER

**ROLY Sport.**



**RY0407** | CA0407 **Men's Bahrain T-Shirt**

100% Polyester  
S, M, L, XL, XXL, 3XL, 4XL  
135 g/m<sup>2</sup>

Roly Sport

S, M, L, XL, XXL, 3XL, 4XL

BLACK 02	WHITE 01
----------	----------

S, M, L, XL, XXL, 3XL

ARMY GREEN 15	DARK LEAD 46	DARK SAND 219	FERN GREEN 226
FLUOR CORAL 234	FLUOR GREEN 222	FLUOR ORANGE 223	FLUOR PINK 228
FLUOR PINK LADY 125	FLUOR YELLOW 221	GREEN MINT 98	LIME GREEN 225
MAUVE 63	MOONLIGHT BLUE 45	NAVY BLUE 55	RED 60
ROSETTE 78	ROYAL BLUE 05	SKY BLUE 10	TURQUOISE 12
YELLOW 03			

Funktions-T-Shirt im Waffle Interlock, kurzarm mit Raglan-Ärmeln | Rundhals mit Nackenband Ton-in-Ton | Overlock Nähte Ton-in-Ton an Armausschnitt und Einsatz am Arm | Control Dry | Herausreißbares Label | Funktionsgewebe

**RY0408** | CA0408 **Women's Bahrain T-Shirt**

100% Polyester  
S, M, L, XL, XXL  
135 g/m<sup>2</sup>

Roly Sport

S, M, L, XL, XXL

ARMY GREEN 15	BLACK 02	DARK LEAD 46	DARK SAND 219
FERN GREEN 226	FLUOR CORAL 234	FLUOR GREEN 222	FLUOR ORANGE 223
FLUOR PINK 228	FLUOR PINK LADY 125	FLUOR YELLOW 221	GREEN MINT 98
LIME GREEN 225	MAUVE 63	MOONLIGHT BLUE 45	NAVY BLUE 55
RED 60	ROSETTE 78	ROYAL BLUE 05	SKY BLUE 10
TURQUOISE 12	WHITE 01	YELLOW 03	

Damen Funktions-T-Shirt im Waffle Interlock, kurzarm mit Raglan-Ärmeln | Rundhals mit Nackenband Ton-in-Ton | Overlock Nähte Ton-in-Ton an Armausschnitt und Einsatz am Arm | Control Dry | Herausreißbares Label | Funktionsgewebe



**JHK**  
T-SHIRT



**JHK100** | SPORTMAN **Men's Sport T-Shirt**

100% Polyester  
S, M, L, XL, XXL  
130 g/m<sup>2</sup>

JHK

BLACK	GOLD	GOLD FLUOR	GRAPHITE
KHAKI	LIME	LIME FLUOR	NAVY
ORANGE	ORANGE FLUOR	RED	ROYAL BLUE
TURQUOISE	WHITE		

Performance-T-Shirt | Raglan-Ärmel | Nackenband mit dekorativem Stick | Max. Veredelungstemperatur: 135 °C



**JHK**  
T-SHIRT



**JHK101** | SPORTLADY **Ladies' Sport T-Shirt**

100% Polyester  
S, M, L, XL, XXL  
130 g/m<sup>2</sup>

JHK

BLACK	FUCHSIA FLUOR	GOLD FLUOR	KHAKI
LIME FLUOR	NAVY	ORANGE	ORANGE FLUOR
RED	ROYAL BLUE	TURQUOISE	WHITE

Performance-T-Shirt für Damen | Dekorative Nähte auf Front, Rücken und Armen | Leicht tailliert | Max. Veredelungstemperatur: 135 °C



**GAMEGEAR**



**K939** | KK939 **Fashion Fit Compact Stretch Tee**

90% Polyester / 10% Elasthan  
XS, S, M, L, XL, XXL  
160 g/m<sup>2</sup>

Gamegear

BLACK	GREY MELANGE
-------	--------------

Kurzärmeliges Herren-T-Shirt mit Rundhalsausschnitt | Doppellagiger Ripp-Kragen aus Shirt-Material | Eigenmaterial-Nackenband | Abgesteppter Halsbesatz | Saum und Ärmelbündchen mit Doppelnäht | Schulternaht bis zur Vorderbahn mit Flachnaht | Geformte, seitliche Flachnähte auf der Vorderseite | Flachnähte an Armausschnitten | Gedrucktes, rückwärtiges Etikett mit Gamegear®

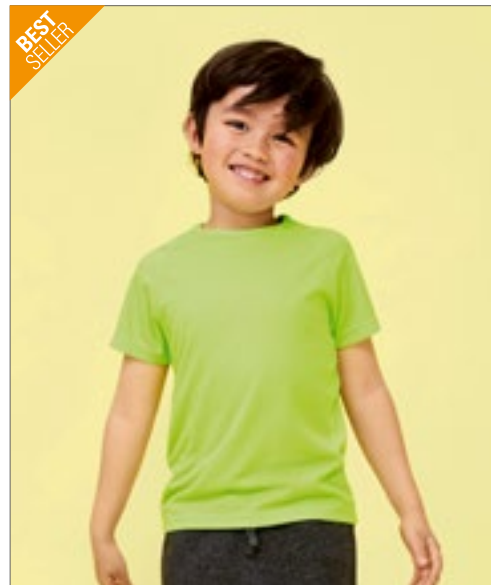

**SOL'S**  
the fair spirit

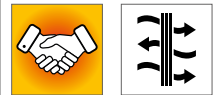

**L198K** | 01166 **Kids' Raglan Sleeved T-Shirt Sporty**

100% Polyester  
6 (106/116), 8 (118/128), 10 (130/140), 12 (142/152) Jahre  
140 g/m<sup>2</sup>

SOL'S

APPLE GREEN	AQUA	BLACK	FRENCH NAVY
NEON GREEN	NEON ORANGE	NEON PINK	NEON YELLOW
RED	ROYAL BLUE	WHITE	

Raglan-Ärmel | Doppelnähte an Ärmelenden und Saum | Verlängerter Rücken



**JustCool**  
AWDs



**JC110** | JC110 **Cool Urban Fitness T**

60% Baumwolle / 40% Polyester  
XS, S, M, L, XL, XXL  
160 g/m<sup>2</sup>

Just Cool

ARCTIC WHITE	COBALT NAVY	IRON GREY
JET BLACK	MINERAL GREEN	

Aktive Passform | Design mit eingesetzten Ärmeln | Hochwertiges Baumwoll-Polyester-Mischgewebe | Eigenmaterial-Nackenband | Zwillingnadelstich-Detail | Eigenmaterial-Rundhalsausschnitt | Einfaches Abreißetikett | Inhärente Eigenschaften von Stretchmaterial



**Cona**  
SPORTS

DRYPOWER<sup>®</sup>  
evolution



**CN160** | CS11 **Evolution Tech Tee**

100% Polyester  
XS, S, M, L, XL, XXL, 3XL  
135 g/m<sup>2</sup>

CONA SPORTS

ANTHRACITE	BLACK	ICE GREY
LIME	MAGENTA	NEON CORAL
NEON PEACH	NEON YELLOW	ORANGE
RED	ROYAL BLUE	WHITE

Funktions Shirt aus 100% recyceltem DRYPOWER Evolution Mesh | Nachhaltig produziertes Mikropolyester | Atmungsaktiv und schnell trocknend | Slim-Fit | Set-In Ärmel | Nackenband und Seiten-Flag als Kontrast | DRYPOWER steht für gutes Klimamanagement und schnellen Feuchtigkeitstransport von innen nach außen

**CN170** | CSL11 **Ladies' Evolution Tech Tee**

100% Polyester  
XS, S, M, L, XL  
135 g/m<sup>2</sup>

CONA SPORTS

ANTHRACITE	BLACK	ICE GREY
LIME	MAGENTA	NEON CORAL
NEON PEACH	NEON YELLOW	ORANGE
RED	ROYAL BLUE	WHITE

Funktions Shirt aus 100% recyceltem DRYPOWER Evolution Mesh | Nachhaltig produziertes Mikropolyester | Atmungsaktiv und schnell trocknend | Slim-Fit | Set-In Ärmel | Nackenband und Seiten-Flag als Kontrast | DRYPOWER steht für gutes Klimamanagement und schnellen Feuchtigkeitstransport von innen nach außen

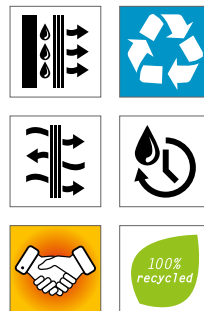

**SOL'S**  
the fair spirit

**BEST  
SELLER**

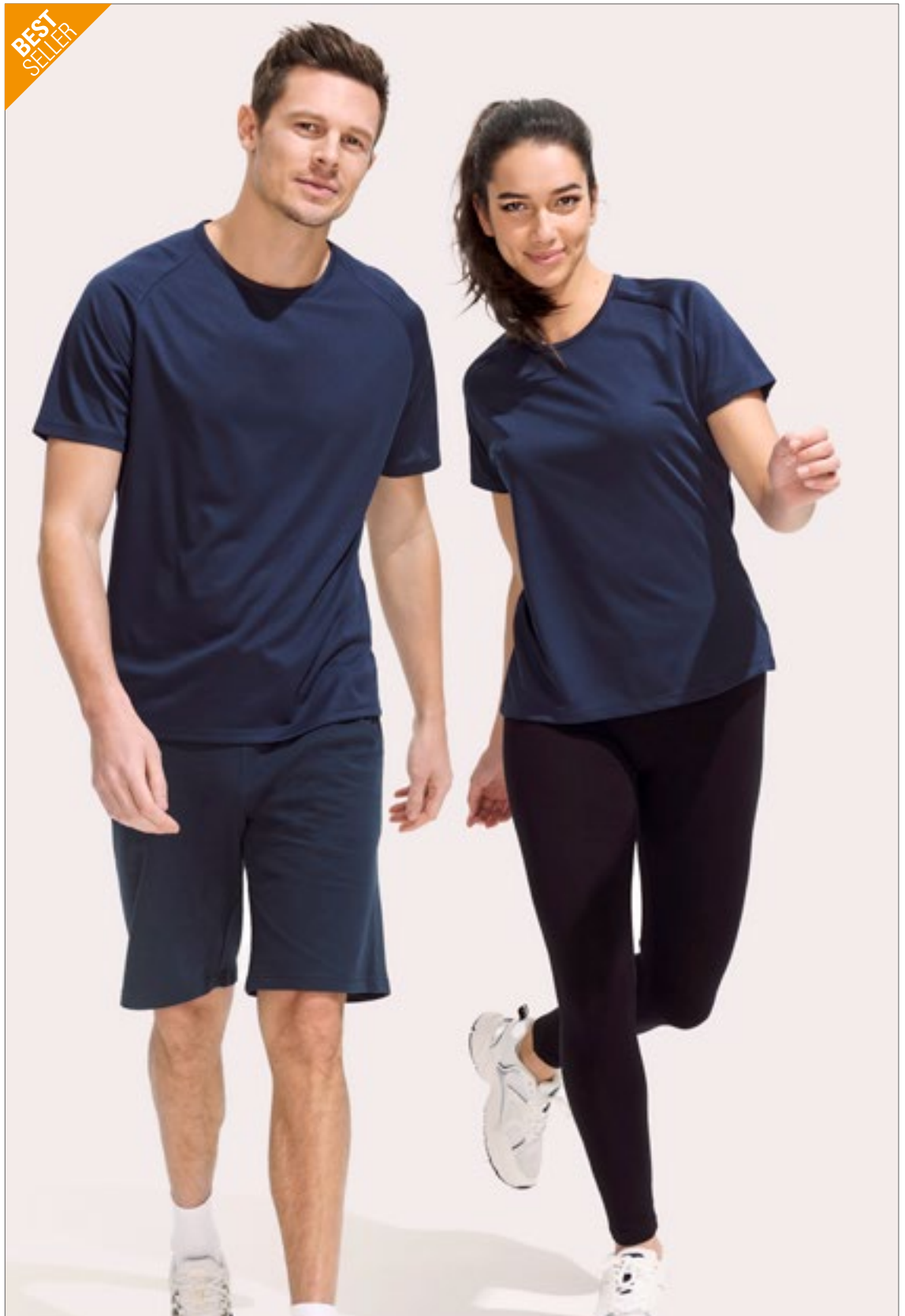

**NEW  
COLOUR**



**L198** | 11939  
100% Polyester  
**XXS, XS, S, M, L, XL, XXL, 3XL**  
140 g/m<sup>2</sup>

**Men's Raglan Sleeves T Sporty**

SOL'S

APPLE GREEN	AQUA	BLACK	DARK PURPLE
FOREST GREEN	FRENCH NAVY	LEMON	NEON CORAL
NEON GREEN	NEON ORANGE	NEON PINK	NEON YELLOW
ORANGE	PETROLEUM BLUE	PURE GREY	RED
ROYAL BLUE	WHITE		

**L200** | 01159  
100% Polyester  
**XS, S, M, L, XL, XXL**  
140 g/m<sup>2</sup>

**Women's Raglan Sleeves T Sporty**

SOL'S

APPLE GREEN	AQUA	BLACK	DARK PURPLE
FOREST GREEN	FRENCH NAVY	NEON CORAL	NEON GREEN
NEON ORANGE	NEON PINK	NEON YELLOW	PETROLEUM BLUE
PURE GREY	RED	ROYAL BLUE	WHITE

Raglan-Ärmel | Doppelnähte an Ärmelenden und Saum | Verlängerter Rücken

Atmungsaktiv | Schnell trocknend | Feinripp-Einfassung am Hals | Raglan-Ärmel  
| Seitennähte | Verlängerter Rücken

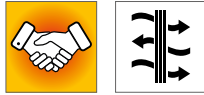

**S8600** | ST8600 **Cotton Touch T-Shirt**

100% Polyester  
S, M, L, XL, XXL  
160 g/m<sup>2</sup>

Stedman®

BLACK OPAL	CRIMSON RED	CYBER ORANGE	CYBER YELLOW
KIWI GREEN	WHITE		

Kleines, reflektierendes ACTIVE-DRY®-Logo auf der Rückseite | Nackenband | Feines, weiches Material, das sich wie Baumwolle anfühlt | Dekorative Flatlock-Schulternähte | Pflegeetikett in der Seitennaht | Kleines Größenetikett im Nacken | Seitennähte | Waschbar bis 40 °C | Normal Fit

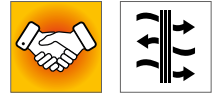

**S8700** | ST8700 **Cotton Touch T-Shirt Women**

100% Polyester  
S, M, L, XL  
160 g/m<sup>2</sup>

Stedman®

BLACK OPAL	CRIMSON RED	CYBER YELLOW	KIWI GREEN
WHITE			

Dekorative Flatlock-Schulternähte | Feines, weiches Material, das sich wie Baumwolle anfühlt | Kleines, reflektierendes ACTIVE-DRY®-Logo auf der Rückseite | Nackenband | Pflegeetikett in der Seitennaht | Kleines Größenetikett im Nacken | Seitennähte | Waschbar bis 40 °C | Normal Fit



**NER61001** | R61001 **Unisex Performance T-Shirt**

100% Polyester  
S, M, L, XL, XXL, 3XL  
155 g/m<sup>2</sup>

Neutral

BLACK	CHARCOAL	DUSTY INDIGO	DUSTY MINT
GREEN	LIME	NAVY	OKAY ORANGE
RED	SAPPHIRE	WHITE	YELLOW

100% recycelter Polyester | Single Jersey | Schnelltrockenfunktion | Klassische Passform | Normale Ärmel | Flatlock-Nähte



**NER81001** | R81001 **Ladies' Performance T-Shirt**

100% Polyester  
XS, S, M, L, XL, XXL  
155 g/m<sup>2</sup>

Neutral

BLACK	CHARCOAL	DUSTY INDIGO	DUSTY MINT
GREEN	LIME	NAVY	OKAY ORANGE
RED	SAPPHIRE	WHITE	YELLOW

100% recycelter Polyester | Single Jersey | Schnelltrockenfunktion | Klassische Passform | Normale Ärmel | Flatlock-Nähte

# FITNESS (T-SHIRTS)

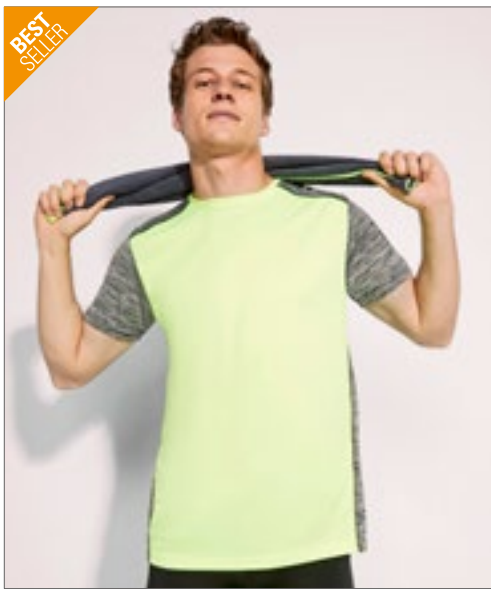

**RYOLY Sport.**



**RY6653** | CA6653 **Men's Zolder T-Shirt**

100% Polyester  
S, M, L, XL, XXL  
135 g/m<sup>2</sup>

Roly Sport

BLACK 02/HEATHER BLACK 243	FLUOR YELLOW 221/HEATHER BLACK 243	RED 60/HEATHER RED 245
TURQUOISE 12/HEATHER TURQUOISE 246	WHITE 01/HEATHER BLACK 243	WHITE 01/HEATHER FLUOR CORAL 244

Vorderseite: 100% bird's eye Polyester, Rückseite: 100% Polyester Space Dye, 135 g/m<sup>2</sup> | Funktions-T-Shirt, kurzarm | Rundhals | Kombination von zwei Polyestergerweben an Rücken, Schultern und Ärmeln | Schnitt mit verlängertem Rücken | Schnell trocknendes, atmungsaktives Gewebe | Herausreißbares Label | Funktionsmaterial

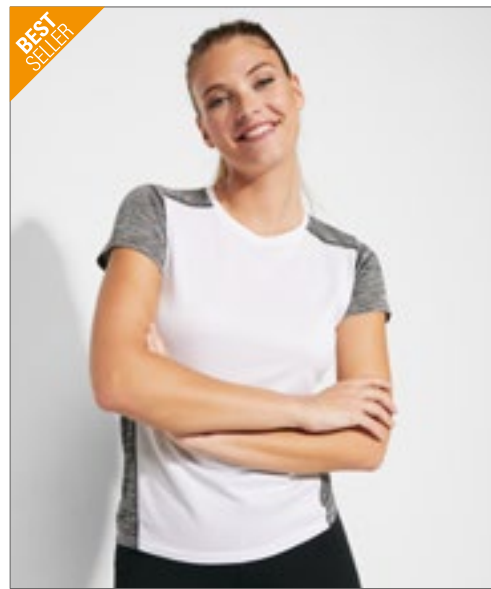

**RYOLY Sport.**



**RY6663** | CA6663 **Women's Zolder T-Shirt**

100% Polyester  
S, M, L, XL, XXL  
135 g/m<sup>2</sup>

Roly Sport

BLACK 02/HEATHER BLACK 243	FLUOR YELLOW 221/HEATHER BLACK 243	RED 60/HEATHER RED 245
TURQUOISE 12/HEATHER TURQUOISE 246	WHITE 01/HEATHER BLACK 243	WHITE 01/HEATHER FLUOR CORAL 244

Vorderseite: 100% bird's eye Polyester, Rückseite: 100% Polyester Space Dye, 135 g/m<sup>2</sup> | Funktions-T-Shirt, kurzarm | Rundhals | Kombination aus zwei Polyestergerweben an Rücken und Schultern | Verlängertes Rückenteil | Schnell trocknendes, atmungsaktives Gewebe | Herausreißbares Label | Funktionsmaterial



**RY6654K** | CA6654 **Kids' Austin T-Shirt**

100% Polyester  
4, 8, 12, 16 Jahre  
140 g/m<sup>2</sup>

Roly Sport

BLACK MELANGE 243	HEATHER FLUOR CORAL 244	HEATHER FLUOR YELLOW 249
HEATHER LIME 250	HEATHER NAVY BLUE 247	HEATHER ROYAL BLUE 248
HEATHER TURQUOISE 246		

100% Polyester Space Dye | Funktions-T-Shirt | Kurzarm | Raglan-Ärmel | Rundhalsausschnitt | Fließende Form | Atmungsaktives Modell für einfaches Trocknen | Herausreißbares Label

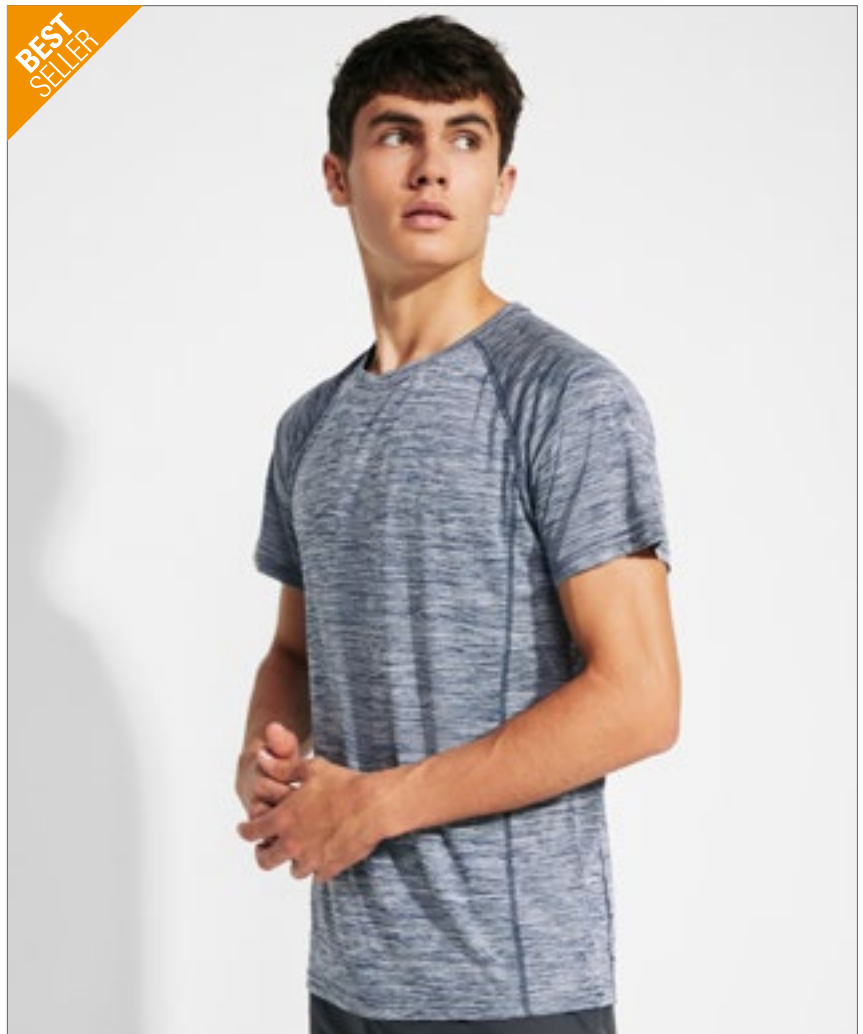



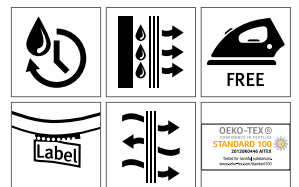

**RY6654** | CA6654 **Men's Austin T-Shirt**  
 100% Polyester  
**S, M, L, XL, XXL**  
 140 g/m<sup>2</sup> Roly Sport

**RY6649** | CA6649 **Women's Austin T-Shirt**  
 100% Polyester  
**S, M, L, XL, XXL**  
 140 g/m<sup>2</sup> Roly Sport

- HEATHER BLACK 243
- HEATHER FLUOR CORAL 244
- HEATHER FLUOR YELLOW 249
- HEATHER LIME 250
- HEATHER NAVY BLUE 247
- HEATHER ROYAL BLUE 248
- HEATHER TURQUOISE 246

- BLACK MELANGE 243
- HEATHER FLUOR CORAL 244
- HEATHER NAVY BLUE 247
- HEATHER TURQUOISE 246

100% Polyester Space Dye, 140 g/m<sup>2</sup> | Funktions-T-Shirt kurzarm | Raglan-Ärmel | Rundhalsausschnitt | Herausreißbares Label | Atmungsaktives Gewebe | Funktionsmaterial

100% Polyester Space Dye | Funktions-T-Shirt | Kurzarm | Raglan-Ärmel | Rundhalsausschnitt | Fließende Form | Atmungsaktives Modell für einfaches Trocknen | Herausreißbares Label

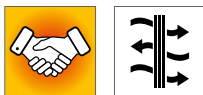

**S8020** | ST8020 **Intense Tech**

100% Polyester  
S, M, L, XL, XXL  
140 g/m<sup>2</sup>

Stedman®

ANTHRA HEATHER   GREY HEATHER   MARINA HEATHER

100% ACTIVE-DRY® Polyester; Jacquard | Body Fit | Melierte Optik | Dekorative Flatlock-Schulternähte | Schmalere Kragen aus gleichem Material | Nackenband | Rundhals-T-Shirt | Seitennähte | Kleines Größenetikett im Nacken | Pflegeetikett in der Seitennaht



**S8120** | ST8120 **Intense Tech Women**

100% Polyester  
S, M, L, XL  
140 g/m<sup>2</sup>

Stedman®

ANTHRA HEATHER   GREY HEATHER   MARINA HEATHER

100% Active-Dry® Polyester | Body Fit | Jacquard | Melierte Optik | Dekorative Flatlock-Schulternähte | Schmalere Kragen aus gleichem Material | Nackenband | Seitennähte | Kleines Größenetikett im Nacken | Pflegeetikett in der Seitennaht



**NH180** | REX **Short Sleeve Sport T-Shirt Rex**

100% Polyester  
XS, S, M, L, XL, XXL  
120 g/m<sup>2</sup>

Nath

CORAL FLUOR MELANGE   FUCHSIA MELANGE   GREEN MELANGE   GREY MELANGE  
ROYAL FLUOR MELANGE

Leichtes, weiches Gewebe, geeignet für Sport und Freizeit | Nackenband auf der Innenseite

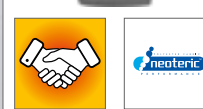
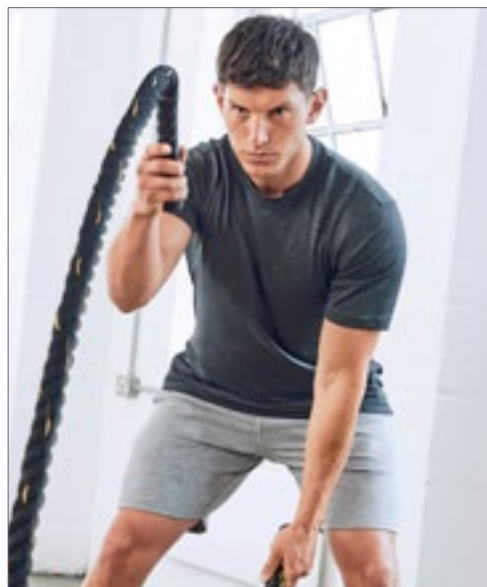

**JC004** | JC004 **Cool Urban Marl T**

100% Polyester  
XS, S, M, L, XL, XXL  
155 g/m<sup>2</sup>

Just Cool

BLACK URBAN MARL   GREY URBAN MARL   NAVY URBAN MARL

Lockere, sportliche Passform | Design mit eingesetzten Ärmeln | Geschmeidige Melange-Qualität | Eigenmaterial-Nackenband | Zwillingsnadelstich-Detail | Eigenmaterial-Rundhalsausschnitt | Einfaches Abreißetikett | UPF 30 | Inhärente Eigenschaften von Stretchmaterial



**TL515** | TL515 **Men's Slim Fit T-Shirt**

90% Polyester / 10% Elasthan  
**S, M, L, XL, XXL**  
 150 g/m<sup>2</sup>

Tombo

BLACK/BLACK | GREY MARL/GREY

Slim fit | Rundhalsausschnitt | Netz-Einsätze an den Seiten und unter den Armen | Flatlock-Nähte | Doppelnähte an Saum und Bündchen

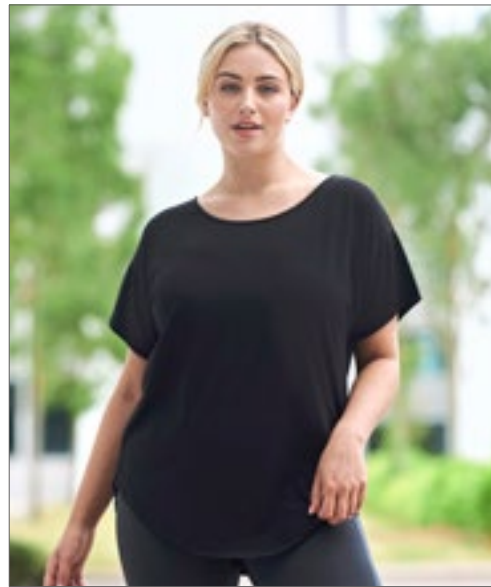

**TL527** | TL527 **Scoop Neck Tee**

68% Polyester / 28% Viskose / 4% Polyurethan  
**XS, S, M, L, XL, XXL, 3XL**  
 160 g/m<sup>2</sup>

Tombo

BLACK

Single-Jersey | Oversize-T-Shirt | U-Ausschnitt | Abfallende Schulternaht | Länger geschnittener, hinterer Saum | Superweiche Qualität | Herausreißbares Label



NEW



**JC013** | JC013 **Women's Open Back T**

100% Polyester  
**XS, S, M, L, XL**  
 140 g/m<sup>2</sup>

Just Cool

DIGITAL LAVENDER | JET BLACK | MINT | WHITE

AWDiS' leichtes Neoteric™-Material für besseren Feuchtigkeitstransport | Entspannter Schnitt | Design mit offenem Rücken | Design mit eingesetzten Ärmeln | Eigenmaterial-Rundhalsausschnitt | Eigenmaterial-Nackenband | Zwillingenadelstich-Detail | Abreißetikett | UV-Schutz UPF 30+

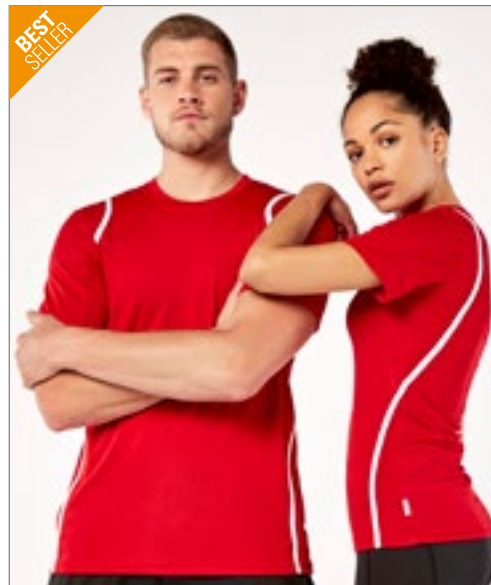

BEST SELLER



**K991** | KK991 **Regular Fit Cooltex® Contrast Tee**

100% Polyester  
**XS, S, M, L, XL, XXL, 3XL**  
 140 g/m<sup>2</sup>

Gamegear

BLACK/BLACK | BLACK/FLUORESCENT LIME | BLACK/FLUORESCENT ORANGE  
 BLACK/RED | NAVY/LIGHT BLUE | NAVY/NAVY  
 RED/WHITE | WHITE/BLACK | WHITE/GREY  
 WHITE/RED

Hervorragend zum Bedrucken geeignete Oberfläche | Atmungsaktives Material / Klimamanagement | Gerader Saum auf der Vorderseite | Abgerundeter Saum an der Rückseite

# FITNESS (T-SHIRTS )



BEST SELLER

SOL'S  
the fair spirit



NEW  
COLOUR



**L02072** | 02072  
100% Polyester  
XS, S, M, L, XL, XXL  
140 g/m<sup>2</sup>

**Women's Long Sleeve Sports T-Shirt Sporty**

SOL'S

AQUA	BLACK	FRENCH NAVY	NEON GREEN
NEON YELLOW	RED	ROYAL BLUE	WHITE

Rundhalsausschnitt | Geschnitten und genäht | Figurbetonter Schnitt | Einfassung am Kragen | Abreißetikett

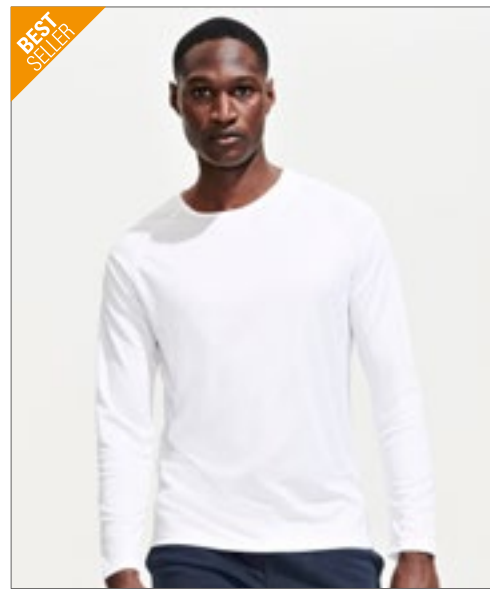

BEST SELLER

SOL'S  
the fair spirit



NEW  
COLOUR



**L02071** | 02071  
100% Polyester  
S, M, L, XL, XXL, 3XL  
140 g/m<sup>2</sup>

**Men's Long Sleeve Sports T-Shirt Sporty**

SOL'S

AQUA	BLACK	FRENCH NAVY	NEON GREEN
NEON YELLOW	RED	ROYAL BLUE	WHITE

Rundhalsausschnitt | Geschnitten und genäht | Einfassung am Kragen | Abreißetikett



JustCool  
AWDs



STRETCH



**JC116** | JC116

**Women's Cross Back T**

60% Baumwolle / 40% Polyester  
XS, S, M, L, XL  
160 g/m<sup>2</sup>

Just Cool

ARCTIC WHITE	IRON GREY	JET BLACK
--------------	-----------	-----------

Performance-Material aus Baumwoll-Polyester-Gemisch | Einzigartiges Cross-Back-Design | Verkürzte Länge | Schmeichelnder, abgerundeter Saum vorne | Einfaches Abreißetikett | Ärmelabschluss und Saum aus Eigenmaterial | Flatlock-Naht | UV-Schutz nach UPF 40+ | Inhärente Eigenschaften von Stretchmaterial



GAMEGEAR®



**K979** | KK979

**Warmtex® Base Layer Long Sleeve**

90% Polyester / 10% Elasthan  
XXS, XS, S, M, L, XL, XXL  
135 g/m<sup>2</sup>

Gamegear

BLACK	NAVY	WHITE
-------	------	-------

Kragen aus Hauptmaterial | Flatlock-Nähte im gesamten Halsbereich (innen und außen) | Flachnähte über Schultern, Unterarme und Seiten | Nacken-Label mit Aufdruck Gamegear® Warmtex® | Waschbar bis 30°C

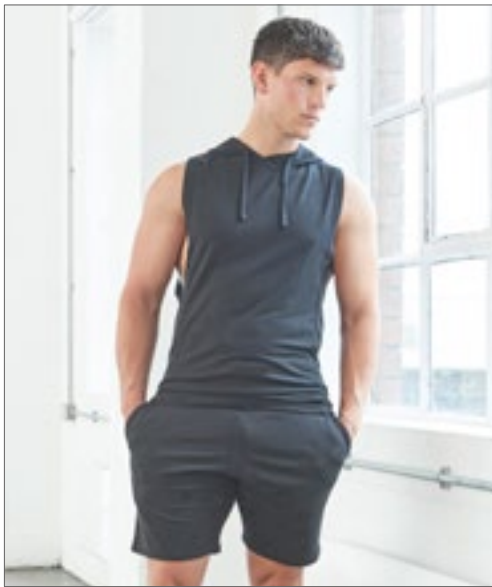

JustCool  
AWDs

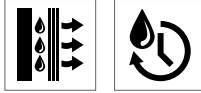

JC053 | JC053

**Urban Sleeveless Muscle Hoodie**

60% Polyester / 35% Baumwolle / 5% Elasthan  
S, M, L, XL, XXL  
240 g/m<sup>2</sup>

Just Cool

JET BLACK SPORTS GREY

Ultimativer 4-Wege-Stretch für Bewegungsfreiheit | Überschnittene Armlöcher | Zweiteilige Kapuze angebracht | Sportliche Passform | Sparteinsätze | Einfaches Abreißetikett | Schnell trocknendes, feuchtigkeitsableitendes Material | Ärmelabschluss und Saum aus Eigenmaterial | Flatlock-Naht | UV-Schutz nach UPF 40+



JustCool  
AWDs



JC052 | JC052

**Cool Fitness Hoodie**

60% Polyester / 35% Baumwolle / 5% Elasthan  
S, M, L, XL, XXL  
240 g/m<sup>2</sup>

Just Cool

FRENCH NAVY JET BLACK SPORTS GREY

Ultimativer 4-Wege-Stretch für Bewegungsfreiheit | Mischgewebe aus Polyester, Baumwolle und Elasthan | Raglan-Ärmel | Fest angebrachte 2-teilige Kapuze | Sportliche Passform | Sparteinsätze | TearAway-Label | Schnell trocknendes, feuchtigkeitsableitendes Material | Ärmelabschluss und Saum aus Eigenmaterial | Flatlock-Naht | UV-Schutz nach UPF 40+



JustCool  
AWDs

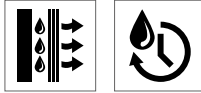

JC054 | JC054

**Women's Cross Back Hoodie**

60% Polyester / 35% Baumwolle / 5% Elasthan  
XS, S, M, L, XL  
240 g/m<sup>2</sup>

Just Cool

ARCTIC WHITE JET BLACK SPORTS GREY

Ultimativer 4-Wege-Stretch für Bewegungsfreiheit | Einzigartiges Cross-Back-Design | Zweiteilige Kapuze angebracht | Verkürzte Länge | Schmeichelnder, abgerundeter Saum vorne | Einfaches Abreißetikett | Schnell trocknendes, feuchtigkeitsableitendes Material | Ärmelabschluss und Saum aus Eigenmaterial | Flatlock-Naht | UV-Schutz nach UPF 40+

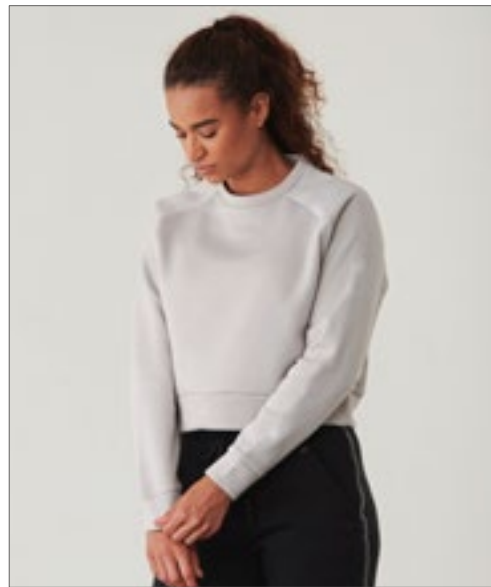

TOMBO



TL533 | TL533

**Ladies' Cropped Sweatshirt**

100% Polyester  
XS, S, M, L, XL, XXL  
250 g/m<sup>2</sup>

Tombo

BLACK LIGHT GREY

Weiches, angerautes Fleece-Material | Kurzer, kastiger Schnitt | Raglan-Schulternähte mit gleichfarbigem Gummiband auf der linken Seite (wie getragen) | Halsausschnitt, Bündchen und Saum aus dem gleichen Material | Saubere Nähte ohne Absteppung | Tombo-Abreißetikett

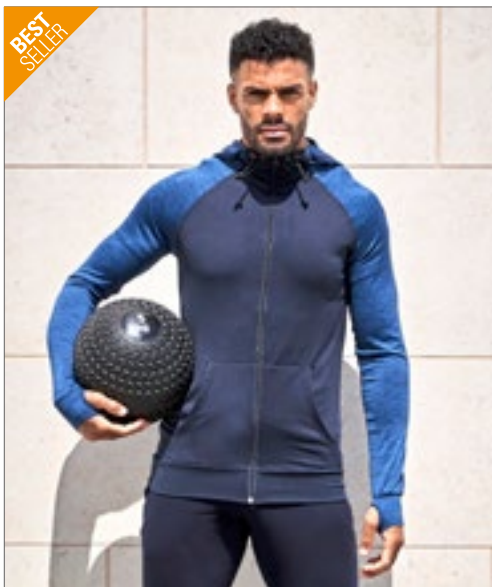

**BEST SELLER**

**JustCool**  
AWDs



**JC057** | JC057 **Men's Cool Contrast Zoodie**

89% Polyester / 11% Elasthan (Melange: 92% Polyester / 8% Elasthan)  
**S, M, L, XL, XXL**  
240 g/m<sup>2</sup> (Sleeves: 210 g/m<sup>2</sup>)

Just Cool

- BLACK/BLACK
- BLACK/BLACK SLATE MELANGE
- GREY/GREY MELANGE
- NAVY/NAVY MELANGE

Polyester-Mischgewebe mit unterschiedlichem Gewicht | Raglan-Ärmel | Ärmel in melierter Kontrastfarbe | Sportliche Passform | Hinten verlängerter Saum | Schnell trocknendes, feuchtigkeitsableitendes Material | Nicht abnehmbare, verstellbare Kapuze | Kängurutasche | Durchgehender Reißverschluss an der Vorderseite | Daumenlöcher



**BEST SELLER**

**JustCool**  
AWDs



**JC058** | JC058 **Women's Cool Contrast Zoodie**

89% Polyester / 11% Elasthan (Melange: 92% Polyester / 8% Elasthan)  
**XS, S, M, L, XL**  
240 g/m<sup>2</sup> (Sleeves: 210 g/m<sup>2</sup>)

Just Cool

- BLACK/BLACK
- BLACK/BLACK SLATE MELANGE
- GREY/GREY MELANGE
- OCEAN/OCEAN MELANGE

Polyester-Mischgewebe mit unterschiedlichem Gewicht | Raglan-Ärmel | Ärmel in melierter Kontrastfarbe | Sportliche Passform | Hinten verlängerter Saum | Schnell trocknendes, feuchtigkeitsableitendes Material | Nicht abnehmbare, verstellbare Kapuze | Kängurutasche | Durchgehender Reißverschluss an der Vorderseite | Daumenlöcher



**BEST SELLER**

**JAMES & NICHOLSON**



**JN1126** | JN1126 **Men's Sports Softshell Jacket**

100% Polyester  
**S, M, L, XL, XXL, 3XL**  
180 g/m<sup>2</sup>

James&Nicholson

- BLACK/LIGHT RED
- BRIGHT BLUE/BRIGHT YELLOW
- BRIGHT GREEN/BLACK
- BRIGHT ORANGE/BLACK
- BRIGHT YELLOW/BRIGHT BLUE
- LIGHT RED/BLACK
- NAVY/BRIGHT YELLOW
- TITAN/BLACK
- WHITE/BRIGHT GREEN

Funktionelle Softshell-Jacke für Sport, Freizeit und Promotion | Leichtes, elastisches, 3-lagiges Funktionsmaterial mit TPU-Membran | Wind- und wasserdicht (5.000 mm Wassersäule) | Atmungsaktiv und wasserdampfdurchlässig (5.000 g/m<sup>2</sup> / 24h) | Nähte nicht versiegelt | Durchgehend hinterlegter, reflektierender Front-Reißverschluss mit Kinnschutz | Zwei seitliche Taschen mit Reißverschluss | Zwei Innentaschen | Stehkragen | Ärmeltasche und Rückenteil mit reflektierendem Druck | Elastischer Ärmelabschluss mit Daumenschlupf | Verlängertes Rückenteil

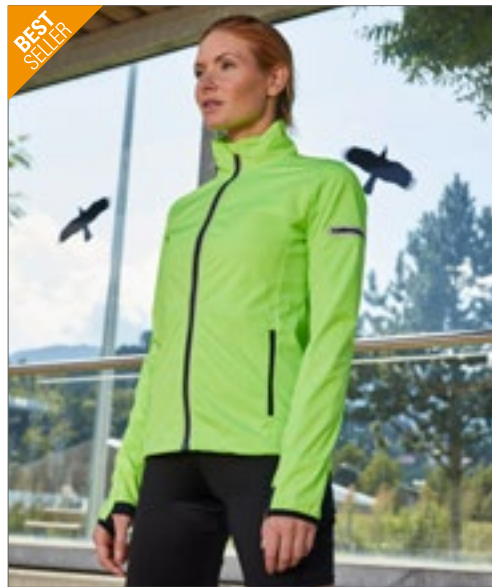

**BEST SELLER**

**JAMES & NICHOLSON**



**JN1125** | JN1125 **Ladies' Sports Softshell Jacket**

100% Polyester  
**S, M, L, XL, XXL**  
180 g/m<sup>2</sup>

James&Nicholson

- BLACK/LIGHT RED
- BRIGHT BLUE/BRIGHT YELLOW
- BRIGHT GREEN/BLACK
- BRIGHT ORANGE/BLACK
- BRIGHT YELLOW/BRIGHT BLUE
- LIGHT RED/BLACK
- NAVY/BRIGHT YELLOW
- TITAN/BLACK
- WHITE/BRIGHT GREEN

Funktionelle Softshell-Jacke für Sport, Freizeit und Promotion | Leichtes, elastisches, 3-lagiges Funktionsmaterial mit TPU-Membran | Wind- und wasserdicht (5.000 mm Wassersäule) | Atmungsaktiv und wasserdampfdurchlässig (5.000 g/m<sup>2</sup> / 24h) | Nähte nicht versiegelt | Durchgehend hinterlegter, reflektierender Front-Reißverschluss mit Kinnschutz | Zwei seitliche Taschen mit Reißverschluss | Zwei Innentaschen | Stehkragen | Ärmeltasche und Rückenteil mit reflektierendem Druck | Elastischer Ärmelabschluss mit Daumenschlupf | Verlängertes Rückenteil | Taillierte Form



SPIRO FITNESS



RT277M | S277M

**Men's Hooded Tee-Jacket**

100% Polyester  
S, M, L, XL, XXL, 3XL  
135 g/m<sup>2</sup>

SPIRO

MARL GREY

Einfassung an Kapuze und Saum aus einem sehr dehnbaren Material | Integrierte Kapuze mit Kordelzug | Durchgehender Reißverschluss und seitliche Reißverschluss-Taschen | Offene Armbündchen und Saumabschluss | Schnell trocknend | Atmungsaktiv



SPIRO FITNESS

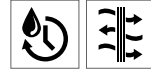

RT277F | S277F

**Women's Hooded Tee-Jacket**

100% Polyester  
XS, S, M, L, XL, XXL  
135 g/m<sup>2</sup>

SPIRO

MARL GREY

Einfassung an Kapuze und Saum aus einem sehr dehnbaren Material | Integrierte Kapuze mit Kordelzug | Durchgehender Reißverschluss und seitliche Reißverschluss-Taschen | Offene Armbündchen und Saumabschluss | Schnell trocknend | Atmungsaktiv

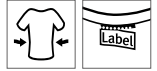

TL710 | TL710

**Unisex Athleisure Hoodie**

60% Baumwolle / 40% Polyester  
XS, S, M, L, XL, XXL  
250 g/m<sup>2</sup>

TOMBO

BLACK HEATHER GREY OLIVE GREEN

Hoodie zum Überziehen | Slim fit | Angerautes Fleece-Material | 3-teilige Kapuze | Kapuze mit Single-Jersey-Futter | Kängurutasche vorne | Gerippter Saum und Bündchen mit Elasthan | Herausreißbares Label



BU8660 | B8660

**Performance Raglan Hoodie**

100% Polyester  
S, M, L, XL, XXL, 3XL  
204 g/m<sup>2</sup>

BURNSIDE

BLACK/HEATHER CHARCOAL HEATHER GREY/HEATHER CHARCOAL HEATHER NAVY/HEATHER CHARCOAL

Kontrastfarbene Raglan-Ärmel | Kängurutasche an der Vorderseite | Overlock-Nahtdetails | Arm- und Bauchbündchen | Nylon-Reißverschluss | Schwarzer Kordelzug



TJ9514N | 9514

**Men's Hooded Lightweight Performance Softshell Jacket**

95% Polyester / 5% Elasthan  
S, M, L, XL, XXL, 3XL  
260 g/m<sup>2</sup>

TEE JAYS

BLACK/DARK GREY (SOLID) DARK GREY (SOLID)/OFF WHITE NAVY/DARK GREY (SOLID)

Taillierter Schnitt | Design-Brusttasche | Zwei große Fronttaschen | Kapuze und Saum einstellbar



RY5097 | RA5097

**Unisex Norway Sport Jacket**

100% Polyester  
S, M, L, XL, XXL  
290 g/m<sup>2</sup>

ROLY Sport

BLACK 02/RED 60 NAVY BLUE 55/FLUOR GREEN 222 ROYAL BLUE 05/NAVY BLUE 55

Außenseite: 100% Polyester, 300T, Futter: 100% Polyester, Watterung: 100% Polyester, federleicht, 290 g/m<sup>2</sup> | Durchgehender Reißverschluss mit Kinnschutz und Puller in Kontrastfarbe | Feste Kapuze | Seitentaschen mit Reißverschluss und Puller in Kontrastfarbe | Reflektierende Details an Ärmeln und Rücken | Artikel 4 cm länger als das Modell NORWAY | Elastische Stoffeinfassung an Ärmelbündchen, Saum und Kapuze in Kontrastfarbe | Tasche zum Verstauen der Jacke | Windabweisend | Regenabweisend



SPIRO  
FITNESS

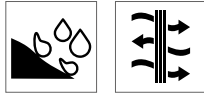

**RT268M | S268M Men's Fitness Zero Gravity Jacket**

Außenmaterial und Futter: 100% Nylon, Füllung: 100% Polyester, Kapuze und Ärmel: 92% Polyester / 8% Elasthan  
S, M, L, XL, XXL, 3XL

SPIRO

BLACK/CHARCOAL    NAVY/NAVY    ROYAL/NAVY

Spritzwasserabweisend | Atmungsaktiv | Kapuze und Ärmel: 92% Polyester / 8% Elasthan | Außenmaterial und Innenfutter: Nylon | Füllung: 160 g/m<sup>2</sup> Kunst-Daunen Polyester | Wattiert, gesteppt in Rumpfbereich | Einfassung an Kapuze und Saum aus einem sehr dehnbaren Material | Seitlich versteckte Reißverschluss-Taschen | Eingefasste Bündchen, Saum und Kapuze | Reflektierende Details | Integrierte Kapuze



SPIRO  
FITNESS



**RT268F | S268F Women's Fitness Zero Gravity Jacket**

Außenmaterial und Futter: 100% Nylon, Füllung: 100% Polyester, Kapuze und Ärmel: 92% Polyester / 8% Elasthan  
XXS (6/32), XS (8/34), S (10/36), M (12/38), L (14/40), XL (16/42), XXL (18/44)

SPIRO

BLACK/CHARCOAL    NAVY/NAVY    ROYAL/NAVY

Spritzwasserabweisend | Atmungsaktiv | Kapuze und Ärmel: 92% Polyester / 8% Elasthan | Außenmaterial und Innenfutter: Nylon | Füllung: 160 g/m<sup>2</sup> Kunst-Daunen Polyester | Wattiert, gesteppt in Rumpfbereich | Anatomisch geformt | Einfassung an Kapuze und Saum aus einem sehr dehnbaren Material | Seitlich versteckte Reißverschluss-Taschen | Eingefasste Bündchen, Saum und Kapuze | Reflektierende Details | Integrierte Kapuze



**RT266 | S266X Luxe Reflectex Hi-Vis Jacket**

100% Nylon  
XXS, XS, S, M, L, XL, XXL, 3XL, 4XL

SPIRO

NEON WHITE

Material: 100% Nylon, atmungsaktive Mesh-Einsätze: 100% Polyester | Material nach EN ISO20471 zertifiziert | Windabweisend | Spritzwasserabweisend | Sichtbarkeit von allen Seiten | Durchgehender Front-Reißverschluss und kontrastierende Einfassung innen | Atmungsaktives Netzfutter im Rücken, Unterarmbereich und seitlich | Elastischer Bund, Kragen und Ärmelbündchen | Stromlinienförmiges, verlängertes Rückenteil als Windschutz | Stehkragen mit gebürstetem Innenfutter | Weiches, komfortables Material | Mittige Reißverschlusstasche hinten | Offene Fronttaschen | Verstärkte Nähte in Kontrastfarbe | Aufhänger







**TL600** | TL600 **Combat Shorts**  
 100% Polyester  
**XS, S, M, L, XL, XXL**  
 180 g/m<sup>2</sup> Tombo

**BLACK** **GREY MARL**

French Terry aus 100% Polyester | Gestrickt | Knie-  
 lang | Leicht | Hoher Taillenbund | Flache bestickbare  
 Fläche vorne am Taillenbund | Dehnbund mit integri-  
 ertem Kordelzug | Zwei seitliche Eingriffstaschen



**JC087** | JC087 **Women's Cool Athletic Pant**

87% Polyester / 13% Elasthan  
**XS, S, M, L, XL, XXL, 3XL**  
 280 g/m<sup>2</sup> Just Cool

**JET BLACK**  
**XS, S, M, L, XL**  
**FRENCH NAVY**

Farblich abgesetztes Flachnaht-Detail in drei Farben | AWDiS' eigenes CoolFit-Mischgewebe mit Elasthan, mit Stretch für Komfort und eine hervorragende Passform | Elastischer, glatter Bund | Verborgene, innenliegende Schlüsseltasche | Flache Nähte für weniger Reizungen | Volle Länge für einen eleganten Look | Leicht heraustrennbares Etikett zum einfachen Umlabeln | UV-Schutz nach UPF 40+



**NEW COLOUR** **COOLFIT**

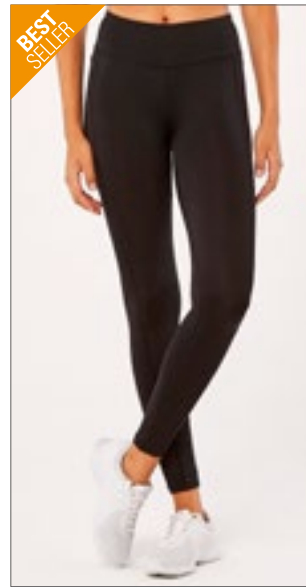

**K943** | KK943 **Fashion Fit Full Length Legging**  
 92% Polyester / 8% Elasthan  
**XXS (6), XS (8), S (10), M (12), L (14), XL (16)**  
 240 g/m<sup>2</sup> Gamegear

**BLACK**

Breiter, doppellagiger Taillenbund mit schmalem, innenliegenden Zugband | Verdeckte Reißverschluss-Tasche hinten mittig am Taillenbund | Abgesetzte, ergonomisch angeordnete Bahnen mit flachen Nähten für besseren Komfort und bessere Passform | Rückwärtiges Etikett mit Gamegear®-Aufdruck | Waschbar bis 30°C



**SM64** | SM064 **Kids' Leggings**  
 96% Baumwolle / 4% Elasthan  
**3/4, 5/6, 7/8, 9/10, 11/12 Jahre**  
 190 g/m<sup>2</sup> SF Minni

**BLACK**

Entfernbares SF(Skinnifit)-Label | Elastischer Bund |  
 Taillierter Schnitt | Doppelnah am Saum

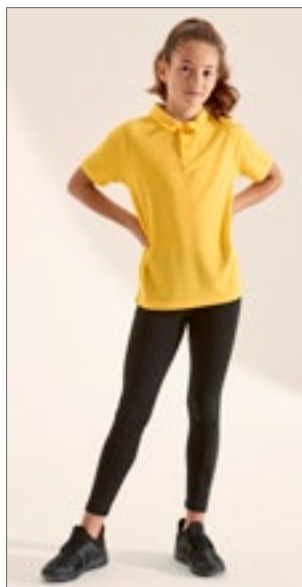

**JC087J** | JC087J **Girls Cool Athletic Pant**  
 87% Polyester / 13% Elasthan  
**3/4 (XS), 5/6 (S), 7/8 (M), 9/11 (L), 12/13 (XL) Jahre**  
 280 g/m<sup>2</sup> Just Cool

**FRENCH NAVY** **JET BLACK**

AWDiS' eigenes CoolFit-Mischgewebe mit Elasthan, mit Stretch für Komfort und eine hervorragende Passform | Flache Nahtdetails | Elastischer, glatter Bund | Flache Nähte für weniger Reizungen | Volle Länge für einen eleganten Look | Leicht heraustrennbares Etikett zum einfachen Umlabeln | UV-Schutz nach UPF 40+



**Just Cool AWDiS**

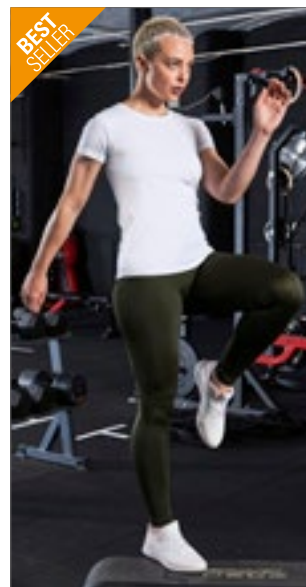

**JC070** | JC070 **Women's Cool Workout Legging**  
 86% Polyester / 14% Elasthan  
**XS, S, M, L, XL**  
 280 g/m<sup>2</sup> Just Cool

**BURGUNDY** **COMBAT GREEN** **JET BLACK**  
**MINT** **SILVER GREY**

Polyester-Elasthan-Mischgewebe | Glatter Griff |  
 Flachnähte sorgen für Komfort | Sportliche Pass-  
 form | Schnell trocknendes, feuchtigkeitsableitendes  
 Material



**JustCool**  
AWDis



**JC086** | JC086 **Women's Cool Capri**

87% Polyester / 13% Elasthan  
XS, S, M, L, XL  
280 g/m<sup>2</sup>

Just Cool

CHARCOAL (SOLID) JET BLACK  
JET BLACK/PURPLE JET BLACK/SAPPHIRE BLUE

Farblich abgesetztes Flachnaht-Detail in drei Farben | AWDi's eigenes CoolFit-Mischgewebe mit Elasthan, mit Stretch für Komfort und eine hervorragende Passform | Elastischer, glatter Bund | Verborgene, innenliegende Schlüsseltasche | Flache Nähte für weniger Reizungen | Slimline-3/4-Länge | Leicht heraustrennbares Etikett zum einfachen Umlabeln | UV-Schutz nach UPF 40+

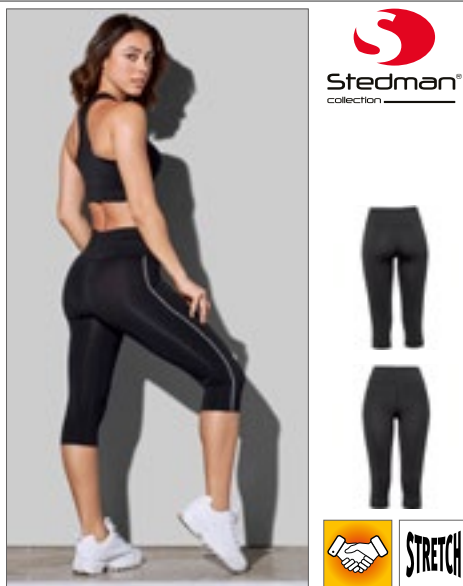

**Stedman**  
collection



**S8320** | ST8320 **3/4 Sports Tights Women**

90% Nylon / 10% Elasthan  
S, M, L, XL  
300 g/m<sup>2</sup>

Stedman®

BLACK OPAL

Kontrastfarbene Flatlock-Seitennähte | Breiter, gerippter Bund | Größen- und Pflegeetikett im Bund | Waschbar bis 40 °C



**SPIRO**

SPIRO  
FITNESS

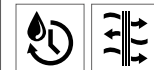

**RT276M** | S276M **Men's Slimfit Jogger**

100% Polyester  
XS, S, M, L, XL, XXL  
220g/m<sup>2</sup>

SPIRO

BLACK

Seitliche Tasche aus Netzfutter inklusive Schlüssel-/ Ausweistasche | YKK-Reißverschlüsse seitlich am Beinabschluss | Sehr dehnbare Material | Innenmaterial in Kontrastfarbe (grau) | Bund mit Kordelzug | Schnell trocknend | Atmungsaktiv



**TOMBO**



**TL581** | TL581 **Ladies' Slim Leg Training Pants**

100% Polyester  
XS, S, M, L, XL  
220 g/m<sup>2</sup>

Tombo

BLACK

Interlock Piqué | Dehnbund mit integriertem Kordelzug | 2 Seitentaschen mit Reißverschluss | Einsatz hinten unten am Bein | Reißverschluss am Saum | Herausreißbares Label



**TOMBO**



**TL680** | TL680 **Unisex Tech Slim Leg Jogger**

100% Polyester  
XS, S, M, L, XL, XXL  
250 g/m<sup>2</sup>

Tombo

BLACK

Schmal geschnittene Jogginghose aus weichem Fleece-Material | Gummizugbund mit schmalen flachen Bändern und Gummi-Ösen | Schräge Seitentaschen mit Gummi-Laschen oben und unten | Knieverstärkungen hinten mit Abnehmern vorne | Bund und Säume aus dem gleichen Material | Sauber verarbeitete Nähte ohne Absteppung | Gummibanddetail an Seitennähten | Tombo-Abreißetikett



**TOMBO**



**TL720** | TL720 **Unisex Athleisure Joggers**

60% Baumwolle / 40% Polyester  
XS, S, M, L, XL, XXL  
250 g/m<sup>2</sup>

Tombo

BLACK HEATHER GREY OLIVE GREEN

Jogginghose mit schlanker Passform | Angerautes Fleece-Material | Elastischer Bund aus gleichem Gewebe mit Kordelzug | Taschen an den Seitennähten | Gummierte Kordelzugenden | Gerippte Beinabschlüsse | Herausreißbares Label



**WM816** | W816

**EarthAware® Organic Yoga Mat Bag**

100% Baumwolle  
19 x 69 cm  
340 g/m<sup>2</sup>

Westford Mill



Canvas aus Bio-Baumwolle | Hochwertige, schwere Qualität | Verdeckte Tasche mit Reißverschluss für Wertsachen | Ziehkordeverschluss | Verstellbarer, gewebter Schultergurt | Passend für die meisten Yoga-Mattengrößen | Volumen: ca. 16 Liter | Lieferung ohne Inhalt/Deko



**WM818** | W818

**EarthAware® Organic Yoga Bag**

100% Baumwolle  
50 x 36 x 13 cm  
340 g/m<sup>2</sup>

Westford Mill



Canvas aus Bio-Baumwolle | Hochwertige, schwere Qualität | Außenhülle für einfache Yogamatten-Aufbewahrung | Kann in der Hand oder über der Schulter getragen werden | Passend für die meisten Yoga-Mattengrößen (Yoga-Matte nicht enthalten) | Länge des Tragegriffs: ca. 57 cm | Volumen: ca. 27 Liter | Lieferung ohne Inhalt/Deko

03

# RUNNING



RT290 95

- 93** RUNNING - KONZEPTE
- 101** T-SHIRTS
- 104** HOSEN
- 105** CAPS

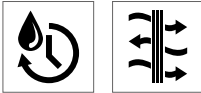

**RT171M** | S171M **Men's Sprint Pant**

92% Polyester / 8% Elasthan  
S, M, L, XL  
248 g/m<sup>2</sup>

SPIRO

BLACK

Leichte Hose in sportlichem Design mit Z-Tech®-Stretch | Kühles Hautgefühl beim Tragen und angenehme Passform | Geeignet zum Tragen in mehreren Schichten, guter Warmhaltefaktor beim Tragen als Zwischenschicht | Material: 248 g/m<sup>2</sup> / M2 Z-TECH® STRETCH | Außenseite: 92% Polyester / 8% Elasthan | Weiches, sporttaugliches Material aus 4-Wege-Stretch | Atmungsaktiv, extrem leicht und schnell trocknend | Elastischer Bund mit weichem Innenzugband für bequemen Sitz | Reißverschlüsse im Wadenbereich | Reflektierendes Spiro-Logo auf hinten

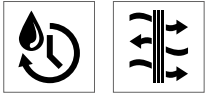
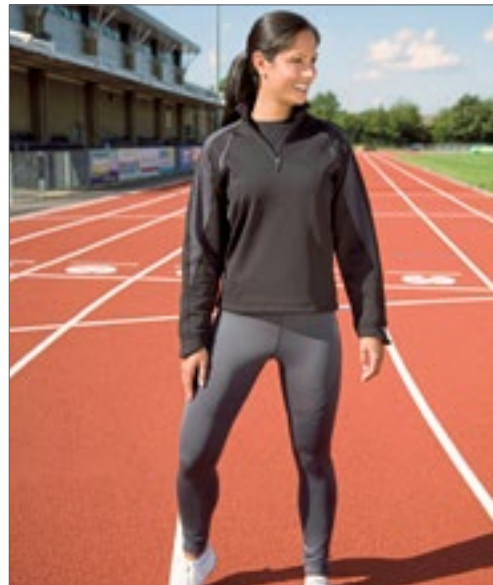

**RT171F** | S171F **Women's Sprint Pant**

92% Polyester / 8% Elasthan  
S (10/38), M (12/40), L (14/42), XL (16/44)  
248 g/m<sup>2</sup>

SPIRO

BLACK

Leichte Hose in sportlichem Design mit Z-Tech® Stretch | Kühles Hautgefühl beim Tragen und angenehme Passform | Material: 248 g/m<sup>2</sup> / M2 Z-TECH® STRETCH | Außenseite: 92% Polyester / 8% Elasthan | Geeignet zum Tragen in mehreren Schichten, guter Warmhaltefaktor beim Tragen als Zwischenschicht | Weiches, sporttaugliches Material aus 4-Wege-Stretch | Atmungsaktiv, extrem leicht und schnell trocknend | Reißverschlüsse im Wadenbereich | Elastischer Bund mit weichem Innenzugband für bequemen Sitz | Reflektierendes Spiro-Logo auf hinten

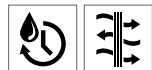

**RT174M** | S174M **Men's Sprint Training Short**

92% Polyester / 8% Elasthan  
S, M, L, XL  
248 g/m<sup>2</sup>

SPIRO

BLACK

Außenseite: 92% Polyester / 8% Elasthan | Material: 248 g/m<sup>2</sup> / M2 Z-TECH® STRETCH | Leichte Hose in sportlichem Design mit Z-Tech®-Stretch | Weiches, sporttaugliches Material aus 4-Wege-Stretch | Atmungsaktiv und extrem leicht | Schnell trocknend | Elastisches Doppelzugband an der Taille für angenehmen Sitz | Reflektierendes Spiro-Logo auf hinten | Reflektierendes Logo von Z-Tech Stretch auf dem linken Oberschenkel | Kühles Hautgefühl beim Tragen und angenehme Passform | Geeignet zum Tragen in mehreren Schichten, guter Warmhaltefaktor beim Tragen als Zwischenschicht



**RT251M** | S251M **Men's Bodyfit Base Layer Leggings**

80% Nylon / 20% Elasthan  
XS/S, M/L, XL/XXL  
200 g/m<sup>2</sup>

SPIRO

BLACK

QUICK DRY-behandeltes Funktionsgewebe mit zusätzlicher Feuchtigkeitskontrolle hält die Haut kühl und angenehm | Körperbetonende Einsätze mit Kontrastnaht | Fortschrittliche Technologie | Schnell trocknend, leitet Feuchtigkeit von der Haut ab | Extrem weiches, sportliches Gewebe | Gedrucktes, reflektierendes SPIRO-Logo auf linkem Oberschenkel und rechter Wade unten | Schlüssel-Innentasche vorne | Ideal zum Aufwärmen | Flachsteppnähte mit Kontrastnaht | Elastischer Bund mit Kordelzug

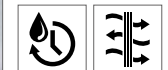
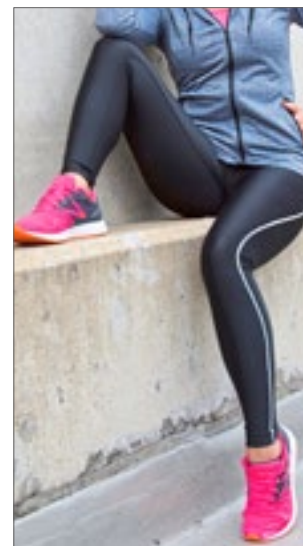

**RT251F** | S251F **Women's Bodyfit Base Layer Leggings**

80% Nylon / 20% Elasthan  
XS/S, M/L, XL/XXL  
200 g/m<sup>2</sup>

SPIRO

BLACK

QUICK DRY-behandeltes Funktionsgewebe mit zusätzlicher Feuchtigkeitskontrolle hält die Haut kühl und angenehm | Leicht | Konturnahe Segmente mit kontrastfarbenen Steppstich-Nähten | Hochentwickelte Technologie | Extrem weiches, sportliches Gewebe | Schnell trocknend, leitet Feuchtigkeit von der Haut ab | Gedrucktes, reflektierendes SPIRO-Logo auf linkem Oberschenkel und rechter Wade unten | Schlüssel-Innentasche vorne | Ideal zum Aufwärmen | Elastischer Bund mit Kordelzug | Flatlock-Seitennähte

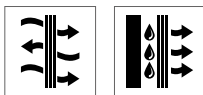

**RT250J** | S250J **Junior Base Bodyfit Shorts**

80% Polyamid / 20% Elasthan  
**S** (6/7 Jahre), **M** (8/9 Jahre), **L** (10/12 Jahre)  
 200 g/m<sup>2</sup>

SPIRO

BLACK

Elastischer Bund | Flatlock-Seitennähte | Körperbetonende Einsätze mit Kontrastnaht | Reflektierendes, gedrucktes SPIRO-Logo | Innenliegende Schlüsseltasche

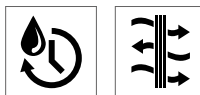

**RT250F** | S250F **Women's Bodyfit Base Layer Shorts**

80% Nylon / 20% Elasthan  
**XS/S**, **M/L**, **XL/XXL**  
 200 g/m<sup>2</sup>

SPIRO

BLACK

QUICK DRY-behandeltes Funktionsgewebe mit zusätzlicher Feuchtigkeitskontrolle hält die Haut kühl und angenehm | Leicht | Körperbetonende Einsätze mit Kontrastnaht am Bein | Fortschrittliche Technologie | Extrem weiches, sportliches Gewebe | Schnell trocknend, leitet Feuchtigkeit von der Haut ab | Reflektierendes, gedrucktes SPIRO-Logo auf linkem Oberschenkel und sechs Punkte auf der Beinrückseite rechts | Schlüssel-Innentasche hinten | Ideal zum Aufwärmen | Elastischer Bund mit Kordelzug | Flatlock-Seitennähte

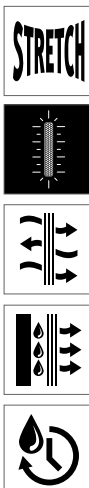

**RT250M** | S250M **Men's Bodyfit Base Layer Shorts**

80% Nylon / 20% Elasthan  
**XS/S**, **M/L**, **XL/XXL**  
 200 g/m<sup>2</sup>

SPIRO

BLACK

QUICK DRY-behandeltes Funktionsgewebe mit zusätzlicher Feuchtigkeitskontrolle hält die Haut kühl und angenehm | Leicht | Körperbetonende Einsätze mit Kontrastnaht am Bein | Fortschrittliche Technologie | Extrem weiches, sportliches Gewebe | Schnell trocknend, leitet Feuchtigkeit von der Haut ab | Reflektierendes, gedrucktes SPIRO-Logo auf linkem Oberschenkel mit sechs Punkten auf der Beinrückseite rechts | Schlüssel-Innentasche hinten | Ideal zum Aufwärmen





**RT267** | S267X **Elite Running Gloves**

100% Polyester  
S, M, L

SPIRO

BLACK

Elastische Ärmelbündchen | Reflektierende Paspelierung und gedrucktes Logo | Schweißabsorbierender Einsatz | Spezielle Fingerkuppen geeignet für Touchscreens

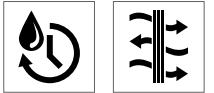
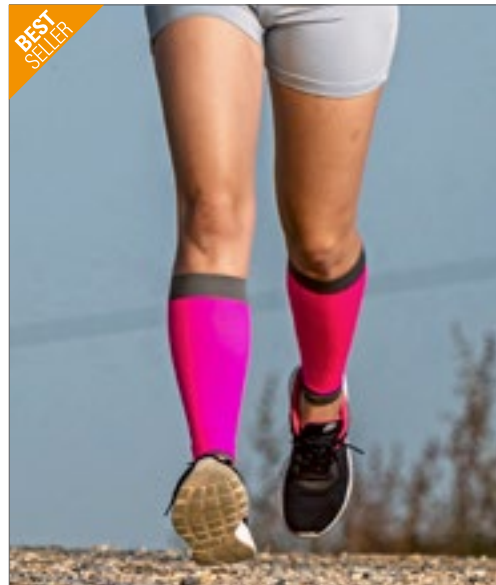

**RT290** | S290X **Compression Calf Sleeves (2 per pack)**

70% Nylon / 30% Elasthan  
XS (1), S (2), M (3), L (4), XL (5)

SPIRO

BLACK/GREY | ORANGE/GREY | PINK/GREY | RED/BLACK

Schnell trocknend | Atmungsaktiv | Abgestufte Kompression: 15-20 mmHg | Das dichte Material vermindert Versteifungen, Muskelkrämpfe und Mikromuskelverletzungen | 360° Kompression an den Waden absorbiert den „Stoßwellen“-Effekt an Muskeln, Venen und Gelenken | Seamless

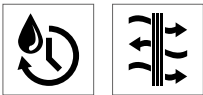

**RT291** | S291X **Compression Arm Sleeves (2 per pack)**

70% Nylon / 30% Elasthan  
S (1), M (2), L (3), XL (4)

SPIRO

BLACK/GREY | RED/BLACK

Schnell trocknend | Atmungsaktiv | Abgestufte Kompression: 15-20 mmHg | Das dichte Material vermindert Versteifungen, Muskelkrämpfe und Mikromuskelverletzungen | 360° Kompression an den Armen absorbiert den „Stoßwellen“-Effekt an Muskeln, Venen und Gelenken | Seamless

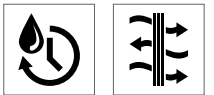

**RT292** | S292X **Compression Quad Sleeves (2 per pack)**

70% Nylon / 30% Elasthan  
S (1), M (2), L (3), XL (4)

SPIRO

BLACK

Schnell trocknend | Atmungsaktiv | Abgestufte Kompression: 15-20 mmHg | Das dichte Material vermindert Versteifungen, Muskelkrämpfe und Mikromuskelverletzungen | 360° Kompression an den Oberschenkeln absorbiert den „Stoßwellen“-Effekt an Muskeln, Venen und Gelenken | Seamless | Silikon Beingriff



**JAMES & NICHOLSON**



**JN306** | JN306 **Men's Running-T**

100% Polyester  
S, M, L, XL, XXL, 3XL  
140 g/m<sup>2</sup>

James&Nicholson

FLUO YELLOW/BLACK	OCEAN/WHITE	ORANGE/BLACK
RED/BLACK	ROYAL/BLACK	ROYAL/WHITE
WHITE/RED	WHITE/ROYAL	WHITE/WHITE
YELLOW/BLACK		

TOPCOOL®-Polyester | Funktionelles Laufshirt | Atmungsaktiv | Feuchtigkeitsregulierend | Schnell trocknend | Leicht und komfortabel | Kontrastfarbige Mesh-Einsätze | Modisches Reflextransfer im Rückenteil | Rundhalsausschnitt



**JAMES & NICHOLSON**



**JN316** | JN316 **Ladies' Running-T**

100% Polyester  
XS, S, M, L, XL, XXL  
140 g/m<sup>2</sup>

James&Nicholson

FLUO YELLOW/BLACK	ORANGE/BLACK	RED/BLACK
ROYAL/BLACK	ROYAL/WHITE	WHITE/RED
WHITE/ROYAL	WHITE/WHITE	YELLOW/BLACK

TOPCOOL®-Polyester | Funktionelles Laufshirt | Atmungsaktiv | Feuchtigkeitsregulierend | Schnell trocknend | Leicht und komfortabel | Kontrastfarbige Mesh-Einsätze | Modisches Reflextransfer im Rückenteil | Leicht tailliert | V-Ausschnitt

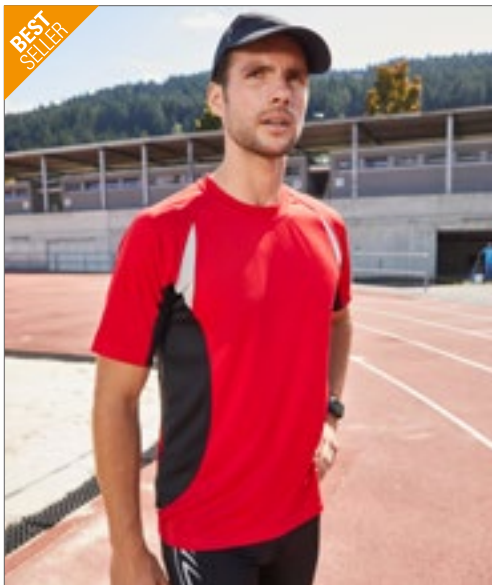

**JAMES & NICHOLSON**



**JN391** | JN391 **Men's Running-T**

100% Polyester  
S, M, L, XL, XXL, 3XL  
140 g/m<sup>2</sup>

James&Nicholson

RED/BLACK	ROYAL/BLACK	WHITE/BLACK
WHITE/RED	WHITE/ROYAL	

TOPCOOL®-Polyester | Atmungsaktives Laufshirt | Feuchtigkeitsregulierend | Schnell trocknend | Leicht und komfortabel | Kontrastfarbige Einsätze | Modisches Reflextransfer | Modische, reflektierende Paspeln | Rundhalsausschnitt

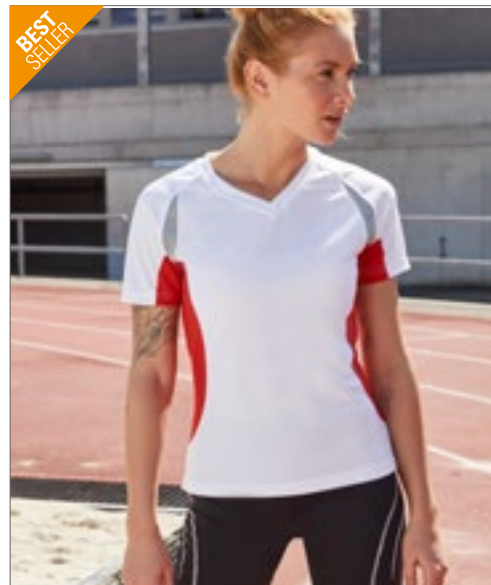

**JAMES & NICHOLSON**



**JN390** | JN390 **Ladies' Running-T**

100% Polyester  
S, M, L, XL, XXL  
140 g/m<sup>2</sup>

James&Nicholson

RED/BLACK	ROYAL/BLACK	WHITE/BLACK
WHITE/RED	WHITE/ROYAL	

TOPCOOL®-Polyester | Atmungsaktives Laufshirt | Feuchtigkeitsregulierend | Schnell trocknend | Leicht und komfortabel | Kontrastfarbige Einsätze | Modisches Reflextransfer | Modische, reflektierende Paspeln | Leicht tailliert | V-Ausschnitt





## JN305 | JN305 Men's Running Tank

100% Polyester  
S, M, L, XL, XXL, 3XL  
140 g/m<sup>2</sup> James&Nicholson

S, M, L, XL, XXL, 3XL

BLACK/RED	OCEAN/WHITE
ORANGE/BLACK	ROYAL/WHITE
YELLOW/BLACK	

S, M, L, XL, XXL

WHITE/WHITE
-------------

Funktionelles Lauftop | Atmungsaktiv | Feuchtigkeitsregulierend | Schnell trocknend | Leicht und komfortabel | Kontrastfarbige Mesh-Einsätze | Modisches Reflextransfer im Rückenteil | Rundhalsausschnitt



## JN315 | JN315 Ladies' Running Tank

100% Polyester  
S, M, L, XL, XXL  
140 g/m<sup>2</sup> James&Nicholson

BLACK/RED	OCEAN/WHITE
ORANGE/BLACK	ROYAL/WHITE
WHITE/BLACK	WHITE/WHITE
YELLOW/BLACK	

Funktionelles Lauftop | Atmungsaktiv | Feuchtigkeitsregulierend | Schnell trocknend | Leicht und komfortabel | Kontrastfarbige Mesh-Einsätze | Modisches Reflextransfer im Rückenteil | Leicht tailliert | V-Ausschnitt

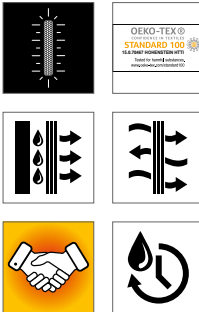

## JN397 | JN397 Men's Running-T

100% Polyester  
S, M, L, XL, XXL, 3XL  
140 g/m<sup>2</sup> James&Nicholson

LIME GREEN/WHITE	MINT/WHITE
ORANGE/WHITE	TURQUOISE/WHITE
WHITE/SILVER (SOLID)	

Polyester TOPCOOL® | Atmungsaktives Laufshirt | Feuchtigkeitsregulierend | Schnell trocknend | Leicht und komfortabel | Kontrastfarbige, reibungsarme Flachnähte | Modisches Reflextransfer | Modische, reflektierende Paspeln | Rundhalsausschnitt



## JN396 | JN396 Ladies' Running-T

100% Polyester  
S, M, L, XL, XXL  
140 g/m<sup>2</sup> James&Nicholson

LIME GREEN/WHITE	MINT/WHITE
ORANGE/WHITE	TURQUOISE/WHITE
WHITE/SILVER (SOLID)	

Polyester TOPCOOL® | Atmungsaktives Laufshirt | Feuchtigkeitsregulierend | Schnell trocknend | Leicht und komfortabel | Kontrastfarbige, reibungsarme Flachnähte | Modisches Reflextransfer | Modische, reflektierende Paspeln | Leicht tailliert | V-Ausschnitt

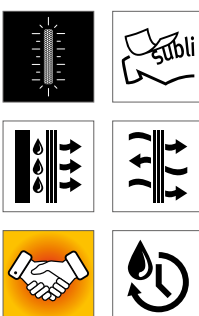



SOL'S  
the fair spirit



**L01414** | 01414 **Men's Short Sleeve Running T-Shirt Sydney**

92% Polyester / 8% Elasthan

S, M, L, XL, XXL, 3XL

180 g/m<sup>2</sup>

SOL'S

BLACK NEON CORAL NEON YELLOW WHITE

Rundhalsausschnitt | Raglan-Ärmel | Flatlock-Nähte | Atmungsaktive Mesh-Seiten-Einsätze | Reflektierende Details

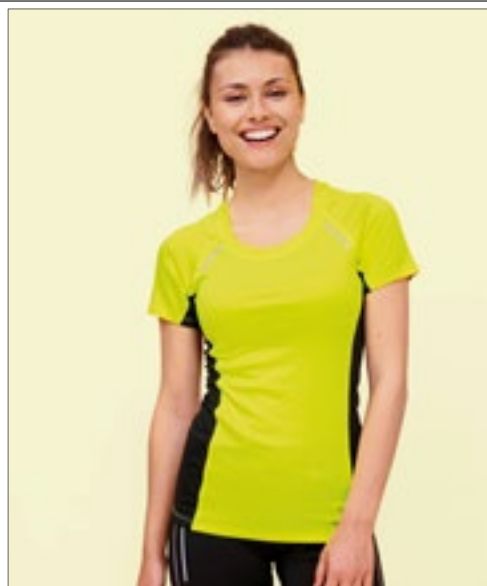

SOL'S  
the fair spirit



**L01415** | 01415 **Women's Short Sleeve Running Shirt Sydney**

92% Polyester / 8% Elasthan

XS, S, M, L, XL, XXL

180 g/m<sup>2</sup>

SOL'S

BLACK NEON CORAL NEON YELLOW WHITE

Rundhalsausschnitt | Raglan-Ärmel | Flatlock-Nähte | Atmungsaktive Mesh-Seiten-Einsätze | Reflektierende Details



SOL'S  
the fair spirit



**L02995** | 02995 **Unisex Sprint T-Shirt**

100% Polyester

XS, S, M, L, XL, XXL, 3XL

130 g/m<sup>2</sup>

SOL'S

APPLE GREEN BLACK FRENCH NAVY  
RED ROYAL BLUE WHITE

100% Polyester-Piqué | Rundhalsausschnitt | Geschnitten und genäht | Eingesetzte Ärmel | Körper und Kragen aus Piqué





**Just Cool**  
AWDis

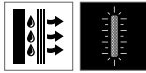

**JC030** | JC030 **Cool-Flex 1/2 Zip Top**

86% Polyester / 14% Elasthan  
**S, M, L, XL, XXL**  
280 g/m<sup>2</sup>

Just Cool

**FRENCH NAVY** **JET BLACK** **SILVER GREY**

Cooler Flex-Mischgewebe mit Elasthan für Dehnbarkeit, Tragekomfort und eine tolle Passform | Sportliche Passform | Reflektierende Details | Raglan-Ärmel für Bewegungsfreiheit | Mit einem halben Reißverschluss und Stehkragen für Belüftung | Kinnschutz reduziert Hautirritationen | Einfaches Abreißetikett



**Just Cool**  
AWDis

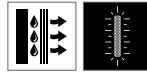

**JC035** | JC035 **Women's Cool-Flex 1/2 Zip Top**

86% Polyester / 14% Elasthan  
**XS, S, M, L, XL**  
280 g/m<sup>2</sup>

Just Cool

**FRENCH NAVY** **JET BLACK** **SILVER GREY**

Cooler Flex-Mischgewebe mit Elasthan für Dehnbarkeit, Tragekomfort und eine tolle Passform | Sportliche Passform | Reflektierende Details | Raglan-Ärmel für Bewegungsfreiheit | Mit einem halben Reißverschluss und Stehkragen für Belüftung | Kinnschutz reduziert Hautirritationen | Einfaches Abreißetikett

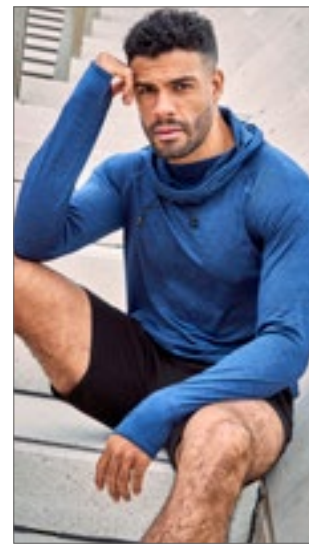

**Just Cool**  
AWDis

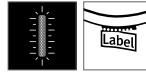

**JC037** | JC037 **Men's Cool Cowl Neck Top**

92% Polyester / 8% Elasthan (Black: 89% Polyester / 11% Elasthan)  
**S, M, L, XL, XXL**  
210 g/m<sup>2</sup>, Black: 240 g/m<sup>2</sup>

Just Cool

**BLACK** **BLACK SLATE MELANGE** **GREY MELANGE**  
**NAVY MELANGE** **RED MELANGE** **ROYAL BLUE MELANGE**

Mischgewebe von AWDIs mit Elasthan für hohen Tragekomfort und hervorragende Passform | Mönchskapuze | Aktive Passform | Geeignet für den Zwiebel-Look | Raglan-Ärmel sorgen für Bewegungsfreiheit | Reflektierende Elemente an der Kapuze für bessere Sichtbarkeit bei Dunkelheit | Reflektierendes Band im Nacken zum Fixieren des Kopfhörerkabels | Regulierbare Kapuze | Flache Nahtdetails | Daumenöffnungen | Leicht heraustrennbares Etikett zum einfachen Umlabeln



**Just Cool**  
AWDis



**JC031** | JC031 **Men's Cool 1/2 Zip Sweat**

87% Polyester / 13% Elasthan  
**S, M, L, XL, XXL**  
280 g/m<sup>2</sup>

Just Cool

**CHARCOAL (SOLID)/JET BLACK** **FRENCH NAVY/ARCTIC WHITE**  
**JET BLACK/ARCTIC WHITE** **JET BLACK/FIRE RED**  
**ROYAL BLUE/ARCTIC WHITE**

Eigenes CoolFit Poly-Elasthanmaterial von AWDIs, das sich Ihrem Körper anpasst und Feuchtigkeit ableitet, damit Sie trocken bleiben | Körpernahe Passform | Reflektierendes Band im Nacken zum Fixieren des Kopfhörerkabels | Stoffgleiche, kontrastfarbene Bänder am Reißverschluss, den Bündchen und am Saum | Raglan-Ärmel sorgen für Bewegungsfreiheit | Halber Reißverschluss und Stehkragen für Wärme | Kinnschutz reduziert Hautirritationen | Leicht heraustrennbares Etikett zum einfachen Umlabeln | UV-Schutz nach UPF 40+



**Just Cool**  
AWDis



**JC036** | JC036 **Women's Cool 1/2 Zip Sweat**

87% Polyester / 13% Elasthan  
**XS, S, M, L, XL**  
280 g/m<sup>2</sup>

Just Cool

**CHARCOAL (SOLID)/JET BLACK** **FRENCH NAVY/ARCTIC WHITE**  
**JET BLACK/ARCTIC WHITE** **JET BLACK/FIRE RED**

AWDis' eigenes CoolFit-Mischgewebe mit Elasthan, mit Stretch für Komfort und eine hervorragende Passform | Damenschnitt | Reflektierendes Band im Nacken zum Fixieren des Kopfhörerkabels | Stoffgleiche, kontrastfarbene Bänder am Reißverschluss, den Bündchen und am Saum | Raglan-Ärmel sorgen für Bewegungsfreiheit | Halber Reißverschluss und Stehkragen für Wärme | Kinnschutz reduziert Hautirritationen | Leicht heraustrennbares Etikett zum einfachen Umlabeln | UV-Schutz nach UPF 40+

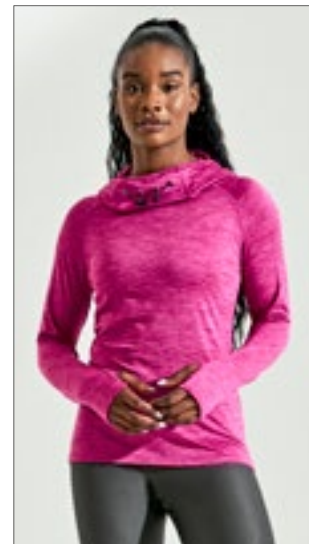

**Just Cool**  
AWDis

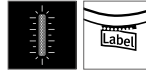

**JC038** | JC038 **Women's Cool Cowl Neck Top**

92% Polyester / 8% Elasthan (Black: 89% Polyester / 11% Elasthan)  
**XS, S, M, L, XL**  
210 g/m<sup>2</sup>, Black: 240 g/m<sup>2</sup>

Just Cool

**BLACK** **BLACK SLATE MELANGE** **ELECTRIC PINK MELANGE**  
**GREY MELANGE** **OCEAN MELANGE** **RASPBERRY MELANGE**

Mischgewebe von AWDIs mit Elasthan für hohen Tragekomfort und hervorragende Passform | Mönchskapuze | Aktive Passform | Geeignet für den Zwiebel-Look | Raglan-Ärmel sorgen für Bewegungsfreiheit | Reflektierende Elemente an der Kapuze für bessere Sichtbarkeit bei Dunkelheit | Reflektierendes Band im Nacken zum Fixieren des Kopfhörerkabels | Regulierbare Kapuze | Flache Nahtdetails | Daumenöffnungen | Leicht heraustrennbares Etikett zum einfachen Umlabeln



**TL550** | TL550 **Men's Hoodie With Reflective Tape**

100% Polyester  
XS, S, M, L, XL, XXL  
180 g/m<sup>2</sup>

Tombo

BLACK GREY MARL NAVY

French Terry aus 100% Polyester | Schmale Passform, leichtes Material | Reflektionsstreifen auf Ärmeln | Raglan-Ärmel | Innenliegende Tasche für MP3-Player | Daumenlöcher in den stoffgleichen Bündchen | Trichter-Ausschnitt mit Kapuze, Tunnelzug und Stopperrn | Zwei seitliche Eingriffstaschen mit Reißverschluss



**TL551** | TL551 **Ladies' Hoodie With Reflective Tape**

100% Polyester  
XS, S, M, L, XL, XXL  
180 g/m<sup>2</sup>

Tombo

BLACK GREY MARL NAVY PURPLE MARL

French Terry aus 100% Polyester | Reflektionsstreifen auf Ärmeln | Schmale Passform, leichtes Material | Raglan-Ärmel | Innenliegende Tasche für MP3-Player | Flatlock-Nähte | Daumenlöcher in den stoffgleichen Bündchen | Trichter-Ausschnitt mit Kapuze, Tunnelzug und Stopperrn | Zwei seitliche Eingriffstaschen mit Reißverschluss



**TL560** | TL560 **Hi-Viz Jacket**

100% Polyester  
XXS, XS, S, M, L, XL, XXL  
110 g/m<sup>2</sup>

Tombo

BLACK/REFLECTIVE

3-teilige Kapuze mit einstellbarem Kordelzug und Knebelknöpfen | Reflektierender Einsatz über Brust, Schultern und Ärmeln | Wasserabweisendes und atmungsaktives Gewebe | Stretch-Bündchen an Ärmeln | Einstellbarer Bund mit Knebelknöpfen und Kordelzug | Zwei Reißverschluss-Taschen | Alle Reißverschlüsse mit Feststellschiebern | Tombo-Abreißetikett



**TL690** | TL690 **Running Headband**

100% Polyester  
One Size  
180 g/m<sup>2</sup>

Tombo

BLACK GREY MARL

French Terry aus 100% Polyester | Gestrickt | Konisches Design für Komfort | Stretch-Qualität | Farbabgestimmte Einfassung



**SW405** | SW405 **Ladies' Contrast Sports Vest**

100% Polyester  
XS, S, M, L, XL  
140 g/m<sup>2</sup>

Starworld

ATOLL/WHITE	BLACK/FIESTA RED	DEEP ROYAL/WHITE
FIESTA RED/GOLD	FLUORESCENT GREEN/FLUORESCENT YELLOW	FLUORESCENT ORANGE/GOLD
SPORTS GREY (MELANGE)/BLACK	WHITE/ATOLL	

100% strukturiertes Polyester 140 g/m<sup>2</sup> | Ultra-Tech feuchtigkeitsableitend | Waschbar bis 40 °C



**SW305** | SW305 **Men's Contrast Sports Vest**

100% Polyester  
XS, S, M, L, XL, XXL  
140 g/m<sup>2</sup>

Starworld

ATOLL/WHITE	BLACK/FIESTA RED	DEEP ROYAL/WHITE
FIESTA RED/GOLD	FLUORESCENT GREEN/FLUORESCENT YELLOW	FLUORESCENT ORANGE/GOLD
SPORTS GREY (MELANGE)/BLACK	WHITE/ATOLL	

Ultra-Tech feuchtigkeitsableitend | Waschbar bis 40 °C



**SW301** | SW301 **Men's Running Vest**

100% Polyester  
S, M, L, XL  
145 g/m<sup>2</sup>

Starworld

FLUORESCENT YELLOW	WHITE
--------------------	-------

Mikropolyester-Netzgewebe | Atmungsaktiv und schnell trocknend | Seitennähte | Einfassung an Ärmeln und Nackenband aus T-Shirt-Stoff | Waschbar bis 40 °C



**EL39010** | 39010 **Niagara T-Shirt**

100% Polyester  
XS, S, M, L, XL, XXL, 3XL  
145 g/m<sup>2</sup>

Elevate Life

BLACK	BLUE	NAVY	ORANGE
RED	WHITE		

Atmungsaktives Cool Fit Material | Dünne Flatlock-Naht am Raglan-Ärmel | Schmale Doppelnaht an Ärmel und Bund | Satin-Nackenband | Eingedrucktes Label | Reflektierendes Logo hinten | Regular Fit

# RUNNING (T-SHIRTS)



**OLTEES!**

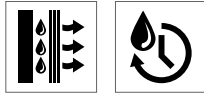

**OT010K Funktions-Shirt Kinder**

100% Polyester  
128, 140, 152  
130 g/m<sup>2</sup>

Oltees

BLACK	LIME	RED	ROYAL BLUE
WHITE			

Schnell trocknend | Auch als Herren- und Damenmodell erhältlich | Gute Funktionseigenschaften durch Feuchtigkeitstransport | Premiumqualität | Sorgt für ein angenehmes Hautklima | Farbe weiß auch für Sublimationsdruck geeignet



**OLTEES!**

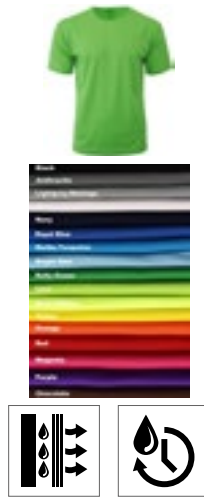

**OT010 Funktions-Shirt Basic**

100% Polyester  
XS, S, M, L, XL, XXL  
130 g/m<sup>2</sup>

Oltees

ANTHRACITE (SOLID)	BLACK	BRIGHT BLUE	CHOCOLATE
KELLY GREEN	LIGHT GREY MELANGE	LIME	MAGENTA
MALIBU TURQUOISE	NAVY	NEON YELLOW	ORANGE
PURPLE	RED	ROYAL BLUE	WHITE
YELLOW			

Schnell trocknend | Gute Funktionseigenschaften durch Feuchtigkeitstransport | Premiumqualität | Sorgt für ein angenehmes Hautklima | Farbe weiß auch für Sublimationsdruck geeignet | Light Grey Melange besitzt eine glattere Struktur



**OLTEES!**

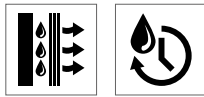

**OT090 | OT090 Funktions-Shirt Finish**

100% Polyester  
XS, S, M, L, XL, XXL  
130 g/m<sup>2</sup>

Oltees

CHARCOAL/BRIGHT GREEN	LIGHT GREY/CHARCOAL	MID BLUE/AZURE
ORANGE RED/RED HOT CHILI	WHITE/LIGHT GREY	

Schnell trocknend | Gute Funktionseigenschaften durch Feuchtigkeitstransport | Premiumqualität | Sorgt für ein angenehmes Hautklima | Farbe weiß auch für Sublimationsdruck geeignet | Die Hauptfarbe besitzt eine glattere Struktur

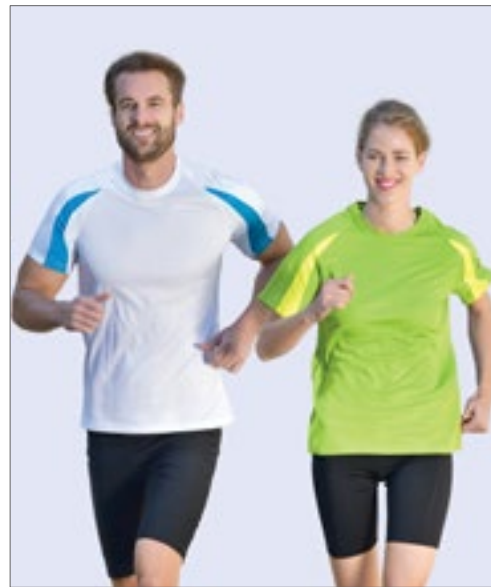

**SW309 | SW309 Unisex Contrast Sports T-Shirt**

100% Polyester  
XS, S, M, L, XL, XXL  
140 g/m<sup>2</sup>

Starworld

ATOLL/WHITE	BLACK/FIESTA RED	DEEP ROYAL/WHITE
FIESTA RED/BLACK	FLUORESCENT GREEN/FLUORESCENT YELLOW	FLUORESCENT ORANGE/GOLD
FLUORESCENT YELLOW/BLACK	SPORTS GREY (MELANGE)/BLACK	WHITE/ATOLL
WHITE/BLACK	WHITE/FIESTA RED	

Ultra-Tech feuchtigkeitsableitend | Raglan-Ärmel mit Kontrast-Einsätzen | Flachnähte für erhöhten Komfort | Waschbar bis 40 °C



**ROLY Sport.**

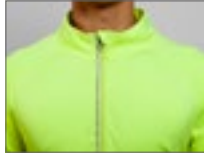

**RY1113** | CA1113 **Men's Melbourne Sweatshirt**

94% Polyester / 6% Elasthan  
S, M, L, XL, XXL  
200 g/m<sup>2</sup>

Roly Sport

BLACK 02	FLUOR CORAL 234	FLUOR YELLOW 221	HEATHER GREEN MINT 980
HEATHER ORANGE 310	HEATHER ROYAL BLUE 248	RED 60	ROYAL BLUE 05
TURQUOISE 12			

Herren Funktions-Sweatshirt, langarm und Raglanärmel | Innen leicht angeraut | Verstärkte, abgedeckte Nähte in Kontrastfarbe auf der Halsinnenseite | Half-Zip Ton-in-Ton mit reflektierendem Detail | Ärmelbündchen mit Daumenöffnung | Verlängertes Rückenteil | Reflektierende Details auf dem Rücken | Herausreißbares Label



**ROLY Sport.**

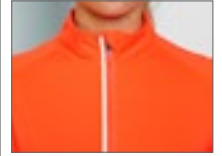

**RY1114** | CA1114 **Women's Melbourne Sweatshirt**

94% Polyester / 6% Elasthan  
S, M, L, XL, XXL  
200 g/m<sup>2</sup>

Roly Sport

BLACK 02	FLUOR CORAL 234	FLUOR YELLOW 221	FUCHSIA 40
HEATHER GREEN MINT 980	HEATHER ORANGE 310	HEATHER ROYAL BLUE 248	ROYAL BLUE 05
TURQUOISE 12			

Damen Funktions-Sweatshirt, langarm und Raglanärmel | Innen leicht angeraut | Verstärkte, abgedeckte Nähte in Kontrastfarbe auf der Halsinnenseite | Half-Zip Ton-in-Ton mit reflektierendem Detail | Ärmelbündchen mit Daumenöffnung | Verlängertes Rückenteil | Reflektierende Details auf dem Rücken | Herausreißbares Label



**SW300LS** | SW300LS **Sport T-Shirt Long Sleeve**

100% Polyester  
S, M, L, XL, XXL  
145 g/m<sup>2</sup>

Starworld

BLACK	WHITE
-------	-------

Mikropolyester-Netzgewebe | Atmungsaktiv und schnell trocknend | Seitennähte | Raglan-Ärmel | Hinten abgerundet und länger geschnitten | Einfassung an Ärmeln und Saum aus T-Shirt-Stoff | Waschbar bis 40 °C

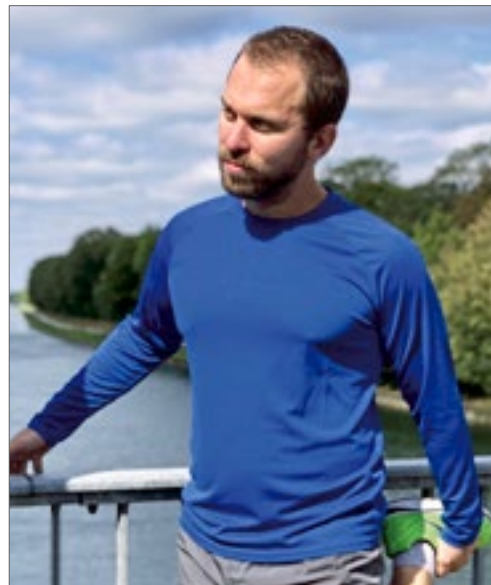

**OLTEES!**



**OT060** **Langarm Funktions-Shirt Basic**

100% Polyester  
XS, S, M, L, XL, XXL  
130 g/m<sup>2</sup>

Oltees

RED	ROYAL BLUE	WHITE
-----	------------	-------

Schnell trocknend | Farbe weiß auch für Sublimationsdruck geeignet | Premiumqualität | Transportiert Feuchtigkeit schnell und zuverlässig nach außen und sorgt so auch bei hohen Temperaturen für ein angenehmes Hautklima

# RUNNING (HOSEN)



BEST SELLER

JustCool  
AWDis

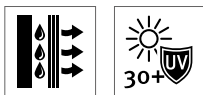

JC072 | JC072 **Men's Cool Jog Short**

60% Polyester / 35% Baumwolle / 5% Elasthan

S, M, L, XL, XXL

240 g/m<sup>2</sup>

Just Cool

FRENCH NAVY JET BLACK SPORTS GREY

Entspannter Schnitt | Ultimativer 4-Wege-Stretch für Bewegungsfreiheit | Feuchtigkeitstransportierendes, weiches Polyester-Baumwoll-Mischgewebe mit Elasthan für zusätzliche Dehnbarkeit | Elastischer Bund | Kordelzugverstellung | Taschen an der Seitennaht



JustCool  
AWDis

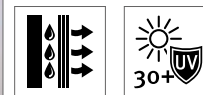

JC074 | JC074 **Women's Cool Jog Short**

60% Polyester / 35% Baumwolle / 5% Elasthan

XS, S, M, L, XL

240 g/m<sup>2</sup>

Just Cool

JET BLACK

Entspannter Schnitt | Ultimativer 4-Wege-Stretch für Bewegungsfreiheit | Feuchtigkeitstransportierendes, weiches Polyester-Baumwoll-Mischgewebe mit Elasthan für zusätzliche Dehnbarkeit | Elastischer Bund | Kordelzugverstellung | Taschen an der Seitennaht

JustCool  
AWDis



JC088 | JC088 **Women's Cool Training Shorts**

87% Polyester / 13% Elasthan

XS, S, M, L, XL

280 g/m<sup>2</sup>

Just Cool

JET BLACK

Körpernahe Passform | AWDIs' eigenes CoolFit-Mischgewebe mit Elasthan, mit Stretch für Komfort und eine hervorragende Passform | Glatter, elastischer Bund für eine bequeme Passform | Flache Nähte für weniger Reizungen | Flache Nahtdetails | Verborgene, innenliegende Schlüsseltasche | Leicht herausrennbares Etikett zum einfachen Umlabeln | UV-Schutz nach UPF 40+







**AT312 | RUNE Runner Cap**

100% Polyester  
One Size

Atlantis



Einheitsgröße | Vier-Segmente-Form | Unverstärkte Frontsegmente | Vorgebogener Schirm | Integrierter Rückverschluss | Ohne Ösen | Schweißband: 100% Polyester | Keine Ziernähte auf dem Schirm | Mesh-Einsatz auf dem Schirm | Kontrastierende Reflektionstreifen seitlich und hinten



**Beechfield**  
ORIGINAL HEADWEAR



**CB188 | B188 Technical Running Cap**

100% Polyester  
One Size

Beechfield



Polyester (75D) | Leichtes, schnell trocknendes, leistungsstarkes Material | Besonders weiches, feuchtigkeitsregulierendes Schweißband für ganztägigen Tragekomfort | Lasergeschnittene Belüftung für verbesserte Atmungsaktivität | Stretch-Gurtstraffer mit flachem Clipverschluss | Abreißetikett

04

# RADSPORT



JN454 107

107 RADSPORT - KONZEPTE

111 TASCHEN & CO.



**BEST SELLER**

**JAMES & NICHOLSON**



JN452 | JN452

**Men's Bike-T Half Zip**

100% Polyester  
S, M, L, XL, XXL, 3XL  
150 g/m<sup>2</sup>

James&Nicholson

BLACK	COBALT	GREEN	ORANGE
RED	SUN YELLOW	WHITE	

Polyester-Cooldry® | Sportives Bike-Shirt | Atmungsaktiv | Feuchtigkeitsregulierend | Schnell trocknend | Leicht und komfortabel | Arretierbarer, unterlegter Reißverschluss mit Kinnschutz | Kontrastfarbige Einsätze | Rückentasche mit arretierbarem Reißverschluss



**JAMES & NICHOLSON**



JN451 | JN451

**Ladies' Bike-T Half Zip**

100% Polyester  
S, M, L, XL, XXL  
150 g/m<sup>2</sup>

James&Nicholson

BLACK	COBALT	GREEN	ORANGE
RED	SUN YELLOW	WHITE	

Polyester-Cooldry® | Sportives Bike-Shirt | Atmungsaktiv | Feuchtigkeitsregulierend | Schnell trocknend | Leicht und komfortabel | Arretierbarer, unterlegter Reißverschluss mit Kinnschutz | Kontrastfarbige Einsätze | Rückentasche mit arretierbarem Reißverschluss | Leicht tailliert

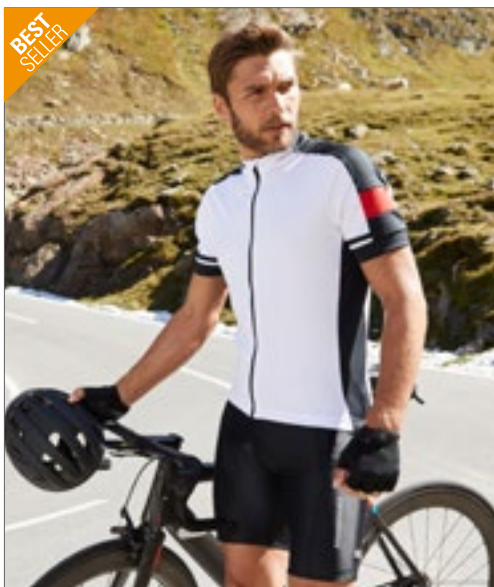

**BEST SELLER**

**JAMES & NICHOLSON**



JN454 | JN454

**Men's Bike-T Full Zip**

100% Polyester  
S, M, L, XL, XXL, 3XL  
150 g/m<sup>2</sup>

James&Nicholson

BLACK	COBALT	GREEN	ORANGE
RED	SUN YELLOW	WHITE	

Polyester-Cooldry® | Sportives Bike-Shirt | Atmungsaktiv | Feuchtigkeitsregulierend | Schnell trocknend | Leicht und komfortabel | Teilbarer, arretierbarer, unterlegter Reißverschluss mit Kinnschutz | Kontrastfarbige Einsätze | Rückentasche mit arretierbarem Reißverschluss | Ergonomisch verlängertes Rückenteil mit Anti-Rutschgummi am Rückenteil



**JAMES & NICHOLSON**



JN453 | JN453

**Ladies' Bike-T Full Zip**

100% Polyester  
S, M, L, XL, XXL  
150 g/m<sup>2</sup>

James&Nicholson

BLACK	COBALT	GREEN	ORANGE
RED	SUN YELLOW	WHITE	

Polyester-Cooldry® | Sportives Bike-Shirt | Atmungsaktiv | Feuchtigkeitsregulierend | Schnell trocknend | Leicht und komfortabel | Teilbarer, arretierbarer, unterlegter Reißverschluss mit Kinnschutz | Kontrastfarbige Einsätze | Rückentasche mit arretierbarem Reißverschluss | Ergonomisch verlängertes Rückenteil mit Anti-Rutschgummi am Rückenteil | Leicht tailliert



RT255M | S255M

### Men's Bikewear Long Sleeve Performance Top

100% Polyester  
S, M, L, XL, XXL  
170 g/m<sup>2</sup>

SPIRO



Winddicht und atmungsaktiv | UV-Schutz | Flatlock-Seitennähte | Atmungsaktive Seiteneinsätze | Reflektierende Paspelierung | Weiches sportliches COOL-DRY®-Funktionsgewebe | Durchgehender Reißverschluss an der Vorderseite | Kleine Tasche im Rückenteil mit Reißverschluss | Reflektierendes, gedrucktes Design in der Mitte am Rücken | Verlängerter Rücken | Gedrucktes SPIRO-Logo unten rechts und hinten

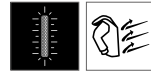

RT259 | S259X

### Bikewear Crosslite Gilet

100% Nylon, Innen: 90% Polyester / 10% Elasthan  
XS, S, M, L, XL, XXL

SPIRO

NEON LIME

Reflektierendes, gedrucktes Design vorne und hinten | Durchgehender Reflektions-Reißverschluss | Stehkragen | Verlängerter Rücken | Kombinierbar mit allen SPIRO BIKEWEAR Artikeln | Reflektierendes, aufgedrucktes SPIRO-Logo vorne rechts und hinten



RT185X | S185X

### Crosslite Trail & Track Jacket

100% Polyester  
S, M, L, XL, XXL

SPIRO

NEON LIME

Wasserdicht: 5.000 mm | Atmungsaktiv 2.000 g/m<sup>2</sup> / 24h | Winddicht und schnell trocknend | In rückseitige Tasche zu verstauen | Sehr leichtes Material | EasyOpen Spiro Reißverschlusschieber | Einsteller für Kordelzug | Polyester-Pongé; PU-Beschichtung | Kann mit allen BIKEWEAR-Kleidungsstücken kombiniert werden



SF427 | SK427

### Women's Fashion Cycling Shorts

88% Polyester / 12% Elasthan (Jacquard Band: 60% Nylon / 30% Polyester / 10% Elasthan)  
XS, S, M, L, XL  
300 g/m<sup>2</sup>

SF Women

BLACK/BLACK

Single-Jersey | Weicher, elastischer Jacquard-Bund, geeignet für Sublimationsdruck | Nicht-transparente Stretch-Polyesterqualität | Herausreißbares Label

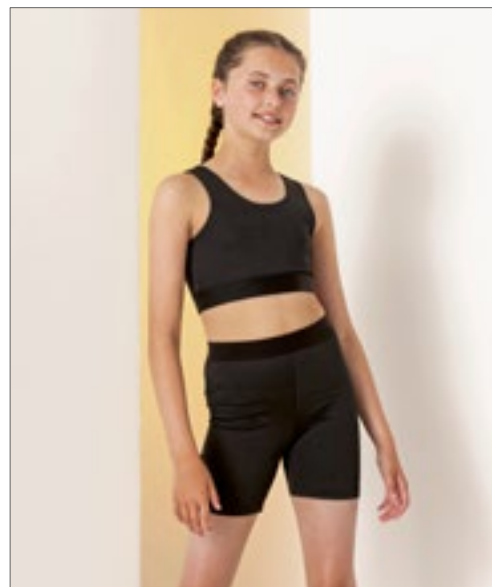

SM427 | SM427

### Kids' Fashion Cycling Shorts

88% Polyester / 12% Elasthan (Jacquard Band: 60% Nylon / 30% Polyester / 10% Elasthan)  
5/6, 7/8, 9/10, 11/12 Jahre  
300 g/m<sup>2</sup>

SF Mini

BLACK/BLACK

Single-Jersey | Weicher, elastischer Jacquard-Bund, geeignet für Sublimationsdruck | Nicht-transparente Stretch-Polyesterqualität | Herausreißbares Label



**RT187F** | S187F

### Women's Padded Bikewear Shorts

80% Nylon / 20% Elasthan  
XS (8/34), S (10/36), M (12/38), L (14/40), XL (16/42)  
200 g/m<sup>2</sup>

SPIRO

BLACK



**RT188F** | S188F

### Women's Bikewear Full Zip Performance Top

100% Polyester  
XS (8/34), S (10/36), M (12/38), L (14/40), XL (16/42)  
170 g/m<sup>2</sup>

SPIRO

AQUA/BLACK  
GREEN/BLACK

BLACK/WHITE  
WHITE/BLACK



COOL-DRY® Funktionsmaterial | Feuchtigkeitsregulierend, hält kühl, bequem zu tragen | Leicht | Atmungsaktive Seiteneinsätze | Durchgehender Reißverschluss vorne | Drei Rückentaschen | Hochentwickelte Technologie | Sehr weiches COOL-DRY® Material | Gedrucktes, reflektierendes SPIRO-Logo am unteren Saum und auf der Rückseite | Ideal zu kombinieren



**RT187M** | S187M

### Men's Padded Bikewear Shorts

80% Nylon / 20% Elasthan  
S, M, L, XL, XXL  
200 g/m<sup>2</sup>

SPIRO

BLACK



**RT188M** | S188M

### Men's Bikewear Full Zip Performance Top

100% Polyester  
S, M, L, XL, XXL  
170 g/m<sup>2</sup>

SPIRO

AQUA/BLACK  
GREEN/BLACK

BLACK/WHITE  
WHITE/BLACK



COOL-DRY® Funktionsmaterial | Feuchtigkeitsregulierend, hält kühl, bequem zu tragen | Leicht | Atmungsaktive Seiteneinsätze | Durchgehender Reißverschluss vorne | Drei Rückentaschen | Hochentwickelte Technologie | Sehr weiches COOL-DRY® Material | Gedrucktes, reflektierendes SPIRO-Logo am unteren Saum und auf der Rückseite | Ideal zu kombinieren



**RT257** | S257X **Unisex Bikewear Short Gloves**

Oberhand: 85% Nylon / 15% Elasthan, Innenhand / Armband / Daumen: 100% Polyester  
**S, M, L**

SPIRO

GREY/BLACK

Oberhand: 85% Nylon / 15% Elasthan | Handfläche / Armband: 100% Polyester Mikrofaser | Daumen: 100% Polyester | Fingerlos | Zentrale Fingerschlaufe | Handflächen-Polsterung | Klettverschluss am Handgelenk | Gewicht ca. 40 g



**RT258** | S258X **Unisex Bikewear Long Gloves**

Oberhand + Bündchen: 100% Polyester, Innenhand/Innenfutter: 100% Polyurethan  
**XS, S, M, L**

SPIRO

BLACK/GREY

Handfläche gepolstert mit Besatz aus Polyurethan für zusätzlichen Grip | Klettverschluss am Handgelenk | Gepolsterte Handflächen für komfortablen Grip | Sehr leicht, warm und angenehm zu tragen

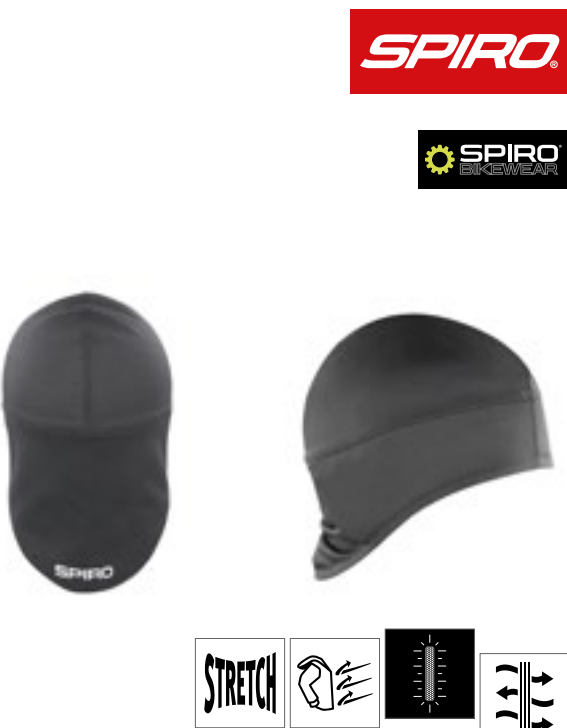

**RT263** | S263X **Bikewear Winter Hat**

Oberes Panel: 90% Polyester / 10% Elasthan, Unteres Panel: 92% Polyester / 8% Elasthan  
**One Size**  
 240 g/m<sup>2</sup>

SPIRO

BLACK

Gebürstetes Material | Flatlocknähte | Atmungsaktive Seiteneinsätze | Reflektierendes Logo hinten | Ohrenschützer





**HALFAR**  
Starke Taschen.

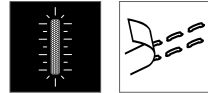

**HF8011** | 1818011 **Bicycle Bag Cycle**

Polyester  
29 x 36 x 14 cm

Halfar

GREY MELANGE

600D Polyester | Urbane Fahrradtasche mit geräumigem Hauptfach | Große Reißverschluss-Innentasche | Rolltop-Verschluss | Geschweißte Nähte für zuverlässigen Schutz vor Regenwasser und Nässe | Boden- und Kantenschutz | Individuell einstellbare Halterung zur Befestigung am Fahrrad-Gepäckträger mit Drehriegel zur Sicherung und Klettverschluss auf der unteren Taschenrückseite für zusätzliche Fixierung (klickfix® Halterungssystem) | Dekorative Reflektorapplikation | Handgriff | Laptop-Inlay fähig | Vegan | Lieferung ohne Inhalt/Deko



**HALFAR**  
Starke Taschen.



**HF8012** | 1818012 **Bicycle Handlebar Bag Cycle**

Polyester  
30 x 16 x 16 cm

Halfar

GREY MELANGE

600D Polyester | Hauptfach mit beidseitigem Rollverschluss, für schnellen Zugriff | Vorderseite mit Gummizug zum Verstauen von z.B. Jacke, Pullover etc. | Reißverschlussvortasche | Geschweißte Nähte für zuverlässigen Schutz vor Regenwasser und Nässe | Vorrichtung zur Befestigung eines Reflektors oder Fahrradlichts | Gurtbandsystem zur Befestigung am Fahrradlenker | PVC frei | Lieferung ohne Inhalt/Deko



**HALFAR**  
Starke Taschen.



**HF8013** | 1818013 **Bicycle Frame Bag Cycle**

Polyester  
19 x 10,5 x 8 cm

Halfar

GREY MELANGE

600D Polyester | Hauptfach mit variabel einstellbarem Handfach und transparenter Schutzfolie zum Bedienen des Touchscreens | Wasserabweisender Reißverschluss | Geschweißte Nähte für zuverlässigen Schutz vor Regenwasser und Nässe | Montage mit individuell anpassbaren, haftstarken Klettverschlüssen, bei Bedarf einzeln abnehmbar | Gepolsterter Boden | PVC frei | Lieferung ohne Inhalt/Deko

05

OUTDOOR



- 113 OUTDOOR - KONZEPTE
- 124 WINTERSPORT - KONZEPTE
- 127 RUCKSÄCKE





**CRAGHOPPERS**  
EXPERT



**CES003** | CES003 **Expert Kiwi Short Sleeved Shirt**

65% Polyester / 35% Baumwolle  
S, M, L, XL, XXL, 3XL  
115 g/m<sup>2</sup>

Craghoppers Expert

BLACK PEBBLE

Recycelter Polyester-Baumwoll-Hemdstoff und recyceltes Reißverschlussband | 79 cm Länge | Drei Taschen | Einschließlich einer versteckten Sicherheitstasche mit Reißverschluss | Sonnenschutz-Kragen | Schlaufen zum Trocknen | Ungefähr 16 Flaschen wurden für die Herstellung dieses Produkts recycelt. | Nosi Defence: Eine robuste Barriere aus speziell konstruierten Fasern, die für Insekten wie Mücken zu schwer zu durchdringen sind



**CRAGHOPPERS**  
EXPERT



**CES004** | CES004 **Expert Womens Kiwi Short Sleeved Shirt**

65% Polyester / 35% Baumwolle; Trim: 100% Polyester  
8, 10, 12, 14, 16, 18, 20  
115 g/m<sup>2</sup>

Craghoppers Expert

BLACK PEBBLE

Recycelter Polyester-Baumwoll-Hemdstoff und recyceltes Reißverschlussband | 66 cm Länge | Zwei Taschen | Einschließlich einer versteckten Sicherheitstasche mit Reißverschluss | Sonnenschutz-Kragen | Schlaufen zum Trocknen | Fixierknopf | Ungefähr 12 Flaschen wurden für die Herstellung dieses Produkts recycelt. | Nosi Defence: Eine robuste Barriere aus speziell konstruierten Fasern, die für Insekten wie Mücken zu schwer zu durchdringen sind



**CRAGHOPPERS**  
EXPERT



**CES001** | CES001 **Expert Kiwi Long Sleeved Shirt**

65% Polyester / 35% Baumwolle  
S, M, L, XL, XXL, 3XL  
115 g/m<sup>2</sup>

Craghoppers Expert

BLACK CARBON GREY DARK CEDAR GREEN PEBBLE

Recycelter Polyester-Baumwoll-Hemdstoff und recyceltes Reißverschlussband | 79 cm Länge | Drei Taschen | Einschließlich einer versteckten Sicherheitstasche mit Reißverschluss | Sonnenschutz-Kragen | Schlaufen zum Trocknen | Rollup Ärmel | Sonnenschutzfaktor UPF 40+ | Ungefähr 19 Flaschen wurden für die Herstellung dieses Produkts recycelt. | Nosi Defence: Eine robuste Barriere aus speziell konstruierten Fasern, die für Insekten wie Mücken zu schwer zu durchdringen sind



**CRAGHOPPERS**  
EXPERT



**CES002** | CES002 **Expert Womens Kiwi Long Sleeved Shirt**

65% Polyester / 35% Baumwolle; Trim: 100% Polyester  
8, 10, 12, 14, 16, 18, 20  
115 g/m<sup>2</sup>

Craghoppers Expert

BLACK CARBON GREY PEBBLE DARK CEDAR GREEN

Recycelter Polyester-Baumwoll-Hemdstoff und recyceltes Reißverschlussband | 66 cm Länge | Zwei Taschen | Einschließlich einer versteckten Sicherheitstasche mit Reißverschluss | Sonnenschutz-Kragen | Schlaufen zum Trocknen | Fixierknopf | Rollup Ärmel | Sonnenschutzfaktor UPF 40+ | Ungefähr 15 Flaschen wurden für die Herstellung dieses Produkts recycelt. | Nosi Defence: Eine robuste Barriere aus speziell konstruierten Fasern, die für Insekten wie Mücken zu schwer zu durchdringen sind



**Craghoppers**  
EXPERT



**CEA001** | CEA001 **Expert Corey 200 Fleece Jacket**

100% Polyester  
S, M, L, XL, XXL, 3XL  
205 g/m<sup>2</sup>

Craghoppers Expert

BLACK	CARBON GREY	DARK CEDAR GREEN	DARK NAVY
POSEIDON BLUE	POTTERS CLAY		

100% recycelter Polyester-Microfleece und recycelte Reißverschlussbänder | 71 cm Länge | Zwei Taschen | Zwei aufgesetzte untere Taschen mit Reißverschluss | Durchgehender Reißverschluss | Ungefähr 40 Flaschen wurden für die Herstellung dieses Produkts recycelt.



**Craghoppers**  
EXPERT



**CEA002** | CEA002 **Expert Womens Miska 200 Fleece Jacket**

100% Polyester  
8, 10, 12, 14, 16, 18, 20  
205 g/m<sup>2</sup>

Craghoppers Expert

BLACK	CARBON GREY	DARK CEDAR GREEN	DARK NAVY
POSEIDON BLUE	POTTERS CLAY		

100% recycelter Polyester-Microfleece und recycelte Reißverschlussbänder | 69 cm Länge | Zwei Taschen | Zwei aufgesetzte untere Taschen mit Reißverschluss | Durchgehender Reißverschluss | Ungefähr 35 Flaschen wurden für die Herstellung dieses Produkts recycelt.



**Craghoppers**  
EXPERT



**CEA004** | CEA004 **Expert Active Half Zip Fleece**

100% Polyester  
XS, S, M, L, XL, XXL, 3XL  
220 g/m<sup>2</sup>

Craghoppers Expert

CARBON GREY MARL	POSEIDON BLUE MARL	POTTERS CLAY MARL
------------------	--------------------	-------------------

100% recycelter Polyester | Strukturiertes Microfleece-Oberteil mit halbem Reißverschluss und elastischem Saum und Bündchen | Brusttasche mit Reißverschluss | Ungefähr 30 Flaschen wurden für die Herstellung dieses Produkts recycelt.



**Craghoppers**  
EXPERT



**CEA003** | CEA003 **Expert Corey 200 Fleece Half Zip**

100% Polyester  
XS, S, M, L, XL, XXL, 3XL  
205 g/m<sup>2</sup>

Craghoppers Expert

BLACK	CARBON GREY	DARK CEDAR GREEN	DARK NAVY
-------	-------------	------------------	-----------

100% recycelter Polyester-Microfleece und recycelte Reißverschlussbänder | 71 cm Länge | Viertel-Reißverschluss | Ungefähr 40 Flaschen wurden für die Herstellung dieses Produkts recycelt.



**CRAGHOPPERS**  
EXPERT



**CEB003** | CEB003 **Expert Basecamp Softshell Vest**

94% Polyester / 6% Elasthan  
XS, S, M, L, XL, XXL, 3XL  
270 g/m<sup>2</sup>

Craghoppers Expert

BLACK CARBON GREY DARK NAVY

Softshelljacke aus recyceltem Polyester-Elasthan mit EcoShield-DWR-Oberfläche, gestreifter Rückseite aus Microfleece und recycelten Reißverschlussbändern | 70 cm Länge | Drei Taschen | Zwei untere Taschen mit Reißverschluss | Eine aufgesetzte Brusttasche mit Reißverschluss | Durchgehender Reißverschluss mit Abdeckung innen und Kinnschutz | Elastisch eingefasste Ärmelausschnitte | Ungefähr 30 Flaschen wurden für die Herstellung dieses Produkts recycelt.



**CRAGHOPPERS**  
EXPERT



**CEB007** | CEB007 **Expert Corey Fleece Vest**

100% Polyester  
XS, S, M, L, XL, XXL, 3XL  
205 g/m<sup>2</sup>

Craghoppers Expert

BLACK DARK NAVY

100% recycelter Polyester | Leichte Microfleece-Westе für effektive Wärme am Oberkörper | Durchgehender Front-Reißverschluss | Zwei Taschen mit Reißverschluss | Ungefähr 30 Flaschen wurden für die Herstellung dieses Produkts recycelt.



**CRAGHOPPERS**  
EXPERT



**CEB001** | CEB001 **Expert Expolite Thermal Vest**

100% Polyamid; Füllung: 100% Polyester  
XS, S, M, L, XL, XXL, 3XL

Craghoppers Expert

BLACK DARK NAVY

Mini-Ripstop aus recyceltem Polyester mit EcoShield DWR-Oberstoff und Futter | ThermoPro-Innenmaterial aus recyceltem Polyester und recycelte Reißverschlussbänder | 69 cm Länge | Vier Taschen | Zwei aufgesetzte untere Taschen mit Reißverschluss | Eine verdeckte Innentasche mit Reißverschluss | Eine RFID-Passtasche | Durchgehender Reißverschluss mit Abdeckung innen und Kinnschutz | Verstellbarer Kordelzug im Bund | Die rechte Außentasche dient auch als Staufach | Wärmewert 2 | Füllung: 140 g/m<sup>2</sup> | Ungefähr 30 Flaschen wurden für die Herstellung dieses Produkts recycelt.



**CRAGHOPPERS**  
EXPERT



**CEB008** | CEB008 **Expert Padded Vest**

Außen: 100% Polyamid, Innen+Futter: 100% Polyester  
XS, S, M, L, XL, XXL, 3XL  
60 g/m<sup>2</sup>

Craghoppers Expert

BLACK DARK NAVY

Außen: 100% Polyamid, Futter und Füllung: 100% Polyester | Polyamid-Ripstop mit EcoShield DWR-Oberfläche, Futter aus recyceltem Polyester, Füllung aus recyceltem ThermoPro-Polyester und recycelte Reißverschlussbänder | Spannster Schnitt | 71 cm Länge | Vier Taschen | Zwei untere Taschen mit Reißverschluss | Eine verdeckte Innentasche mit Reißverschluss | Eine RFID-Passtasche | Durchgehender Reißverschluss mit Abdeckung innen | Verstellbarer Kordelzug im Bund | Wärmewert 3 | Ungefähr 410 g recyceltes Material wurden für die Herstellung dieses Produkts verwendet.



**CRAGHOPPERS**  
EXPERT



**CEL003** | CEL003 **Expert Basecamp Softshell Jacket**

94% Polyester / 6% Elasthan  
S, M, L, XL, XXL, 3XL  
270 g/m<sup>2</sup>

Craghoppers Expert

BLACK CARBON GREY DARK CEDAR GREEN DARK NAVY  
POSEIDON BLUE

Softshelljacke aus recyceltem Polyester-Elasthan mit EcoShield-DWR-Oberfläche, gestreifter Rückseite aus Microfleece und recycelten Reißverschlussbändern | 72 cm Länge | Drei Taschen | Zwei untere Taschen mit Reißverschluss | Eine aufgesetzte Brusttasche mit Reißverschluss | Durchgehender Reißverschluss mit Abdeckung innen und Kinnschutz | Verstellbarer Kordelzug im Bund | Elastisch eingefasste Ärmelabschlüsse | Ungefähr 40 Flaschen wurden für die Herstellung dieses Produkts recycelt.



**CRAGHOPPERS**  
EXPERT



**CEL004** | CEL004 **Expert Womens Basecamp Softshell Jacket**

94% Polyester / 6% Elasthan  
8, 10, 12, 14, 16, 18, 20  
270 g/m<sup>2</sup>

Craghoppers Expert

BLACK CARBON GREY DARK CEDAR GREEN DARK NAVY  
POSEIDON BLUE

Softshelljacke aus recyceltem Polyester-Elasthan mit EcoShield-DWR-Oberfläche, gestreifter Rückseite aus Microfleece und recycelten Reißverschlussbändern | 69 cm Länge | Drei Taschen | Zwei untere Taschen mit Reißverschluss | Eine aufgesetzte Brusttasche mit Reißverschluss | Durchgehender Reißverschluss mit Abdeckung innen und Kinnschutz | Verstellbarer Kordelzug im Bund | Elastisch eingefasste Ärmelabschlüsse | Ungefähr 40 Flaschen wurden für die Herstellung dieses Produkts recycelt.



**CRAGHOPPERS**  
EXPERT



**CEL005** | CEL005 **Expert Active Hooded Softshell**

94% Polyester / 6% Elasthan  
S, M, L, XL, XXL, 3XL  
320 g/m<sup>2</sup>

Craghoppers Expert

BLACK CARBON GREY/BLACK  
POSEIDON BLUE/DARK NAVY

Die Softshell-Zusammensetzung mit AquaDry-Membran und EcoShield PFC-freier DWR-Oberfläche hat eine wärmende Rückseite aus Microfleece | Verstellbare, feste Kapuze | Zwei Taschen mit Reißverschluss | Ungefähr 50 Flaschen wurden für die Herstellung dieses Produkts recycelt.



**CRAGHOPPERS**  
EXPERT

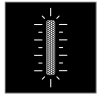

**CEW011** | CEW011 **Expert Packable Jacket**

100% Polyester  
XS, S, M, L, XL, XXL, 3XL  
90 g/m<sup>2</sup>

Craghoppers Expert

BLACK DARK NAVY  
POSEIDON BLUE

EN343-3 Bluesign-zertifizierte AquaDry-Membran aus 2,5 L recyceltem Polyester mit EcoShield DWR, Besatz aus recyceltem Polyester und recycelte Reißverschlussbänder | 76 cm Länge | Zwei Taschen | Zwei aufgesetzte untere Taschen mit Reißverschluss | Durchgehender Reißverschluss mit Abdeckung innen und Kinnschutz | Verstellbarer Kordelzug im Bund | Feste Kapuze mit Stopper vorn und Kordel hinten | Versiegelter Kordelzug aus dem gleichen Material | Reflektierende Details | Packtasche | Ungefähr 19 Flaschen wurden für die Herstellung dieses Produkts recycelt.



**CRAGHOPPERS**  
EXPERT



**CEW001** | CEW001 **Expert Kiwi Pro Stretch Long Jacket**

100% Polyester  
XS, S, M, L, XL, XXL, 3XL

Craghoppers Expert

BLACK CARBON GREY DARK NAVY

EN343 Bluesign-zertifizierte AquaDry-Membran aus Polyester-Stretchmaterial mit EcoShield DWR | Polyester-Stretchnetz und Futter aus recyceltem Polyester-Taft | Recycelte Reißverschlussbänder an allen Taschen bis auf die Brusttasche außen | 84 cm Länge | Sechs Taschen | Zwei untere Taschen mit Druckknöpfen und Patte und Handwärmer-Taschen an der Seite | Eine wasserdichte Brusttasche mit Reißverschluss | Eine Kartentasche innen | Windschutzleiste mit Druckknöpfen und Reißverschluss-Abdeckung innen | Verstellbarer Kordelzug im Bund | Feste Kapuze mit Stopper vorn und Kordel hinten | Versiegelter Kordelzug aus dem gleichen Material | Reißverschluss innen für Logos | 10.000 mm wasserdicht und 20.000 g atmungsaktiv | Ungefähr 130 g recyceltes Material wurden für die Herstellung dieses Produkts verwendet.

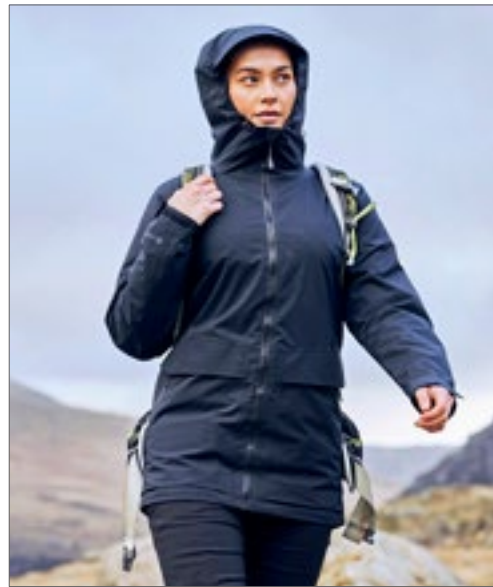

**CRAGHOPPERS**  
EXPERT



**CEW006** | CEW006 **Expert GORE-TEX® Jacket**

100% Polyester  
XS, S, M, L, XL, XXL, 3XL  
146 g/m<sup>2</sup>

Craghoppers Expert

BLACK

Dank GORE-TEX®-Technologie aus Stretchmaterial bietet dieses Sakko zuverlässig wasserdichten und atmungsaktiven Schutz | Verstellbare, feste Kapuze | Windschutzleiste mit Druckknöpfen und Reißverschluss-Abdeckung innen | Sechs Taschen | Ungefähr 40 Flaschen wurden für die Herstellung dieses Produkts recycelt. | Um die wasserabweisenden Eigenschaften zu reaktivieren, sollte das Material einmalig für mindestens 20 Minuten im Trockner getrocknet oder gebügelt werden.



**CRAGHOPPERS**  
EXPERT



**CEW004** | CEW004 **Expert Active Jacket**

100% Polyester  
XS, S, M, L, XL, XXL, 3XL  
176 g/m<sup>2</sup>

Craghoppers Expert

CARBON GREY/BLACK DARK CEDAR GREEN/BLACK POSEIDON BLUE/DARK NAVY

Wasserdicht | Die AquaDry-Stretch-Konstruktion verfügt über eine verstellbare, feste Kapuze | Wasserdichter 2-Wege-Reißverschluss vorne mittig mit Reißverschluss-Abdeckung innen und wasserdichten, unteren Taschen mit Reißverschluss | Wasserdicht bis 10.000 mm, atmungsaktiv bis 20.000 g/m<sup>2</sup>/24hrs | Ungefähr 50 Flaschen wurden für die Herstellung dieses Produkts recycelt.



**CRAGHOPPERS**  
EXPERT



**CEP001** | CEP001 **Expert Thermic Insulated Jacket**

100% Polyester  
XS, S, M, L, XL, XXL, 3XL

Craghoppers Expert

BLACK CARBON GREY/BLACK DARK NAVY

EN343 Bluesign-zertifizierte AquaDry-Membran aus recyceltem Polyester mit EcoShield DWR | Lux-Futter aus recyceltem Polyester und Hohlfaserfüllung aus recyceltem Polyester | Recycelte Reißverschlussbänder an der Brusttasche innen und Reißverschluss hinten für Zugang zum Logo | 77 cm Länge | Vier Taschen | Zwei untere Handwärmer-Taschen mit Reißverschluss | Eine Kartentasche innen | Eine Handytasche | Wasserdichter Reißverschluss vorne in der Mitte | Verstellbarer Kordelzug im Bund | Feste Kapuze mit Stopper vorn und Kordel hinten | Kordelzug aus dem gleichen Material | Reißverschluss innen für Logos | Wärmewert 2 | 10.000 mm wasserdicht und 20.000 g atmungsaktiv | Ungefähr 75 Flaschen wurden für die Herstellung dieses Produkts recycelt.



**CRAGHOPPERS**  
EXPERT



**CEP003** | CEP003 **Expert Kiwi Pro Stretch 3in1 Jacket**

100% Polyester  
XS, S, M, L, XL, XXL, 3XL

Craghoppers Expert

BLACK | DARK NAVY

EN343 Bluesign-zertifizierte AquaDry-Membran aus Polyester-Stretchmaterial mit EcoShield DWR | Polyester-Stretchnetz und Außenmaterial und Futter aus recyceltem Polyester-Taft | Softshelljacke aus recyceltem Polyester-Elasthan mit EcoShield-DWR-Oberfläche und gestreifte Rückseite und Futter aus Microfleece | Recycelte Reißverschlussbänder an allen Taschen bis auf die Brusttasche außen | 84 cm Länge | Sechs Taschen | Zwei untere Taschen mit Druckknöpfen und Patte und Handwärmer-Taschen an der Seite | Eine wasserdichte Brusttasche mit Reißverschluss | Eine Kartentasche innen | Windschutzleiste mit Druckknöpfen und Reißverschluss-Abdeckung innen | Verstellbarer Kordelzug im Bund | Feste Kapuze mit Stopper vorn und Kordel hinten | Versiegelter Kordelzug aus dem gleichen Material | Softshell-Innenjacke mit zwei Reißverschluss-Taschen und verstellbarem Saum | Reißverschluss innen für Logos | 10.000 mm wasserdicht und 20.000 g atmungsaktiv | Ungefähr 550 g recyceltes Material wurden für die Herstellung dieses Produkts verwendet.



**CRAGHOPPERS**  
EXPERT



**CEN001** | CEN001 **Expert Expolite Thermal Jacket**

100% Polyester  
XS, S, M, L, XL, XXL, 3XL

Craghoppers Expert

BLACK | CARBON GREY | DARK NAVY

Mini-Ripstop aus recyceltem Polyester mit EcoShield DWR-Oberstoff und Futter | ThermoPro-Innenmaterial aus recyceltem Polyester und recycelte Reißverschlussbänder | 69 cm Länge | Vier Taschen | Zwei aufgesetzte untere Taschen mit Reißverschluss | Eine verdeckte Innentasche mit Reißverschluss | Eine RFID-Passtasche | Durchgehender Reißverschluss mit Abdeckung innen und Kinnenschutz | Verstellbarer Kordelzug im Bund | Elastisch eingefasste Ärmelabschlüsse | Die rechte Außentasche dient auch als Staufach | Wärmewert 2 | Füllung: 140 g/m<sup>2</sup> | Ungefähr 50 Flaschen wurden für die Herstellung dieses Produkts recycelt.



**CRAGHOPPERS**  
EXPERT



**CEN003** | CEN003 **Expert Padded Jacket**

Außen: 100% Polyamid, Innen+Futter: 100% Polyester  
XS, S, M, L, XL, XXL, 3XL  
60 g/m<sup>2</sup>

Craghoppers Expert

BLACK | DARK NAVY

Außen: 100% Polyamid, Futter und Füllung: 100% Polyester | Polyamid-Ripstop mit EcoShield DWR-Oberfläche, Futter aus recyceltem Polyester, Füllung aus recyceltem ThermoPro-Polyester und recycelte Reißverschlussbänder | Entspannter Schnitt | 81 cm Länge | Vier Taschen | Zwei untere Taschen mit Reißverschluss | Eine verdeckte Innentasche mit Reißverschluss | Eine RFID-Passtasche | Durchgehender Reißverschluss mit Druckknopfleiste und Reißverschluss-Abdeckung innen | Verstellbarer Kordelzug im Bund | Feste Kapuze mit Stopper hinten für vollständige Kopfeinstellung | Ripp-Strick an den Ärmelbündchen innen | Wärmewert 3 | Ungefähr 500 g recyceltes Material wurden für die Herstellung dieses Produkts verwendet.



**CRAGHOPPERS**  
EXPERT



**CEJ009** | CEJ009 **Expert Kiwi Long Short**

65% Polyester / 35% Baumwolle  
30, 32, 34, 36, 38, 40, 42 Inch  
170 g/m<sup>2</sup>

Craghoppers Expert

BLACK | DARK NAVY | PEBBLE

Länger geschnittene (12") Arbeits-Shorts | Die Oberfläche ist insektenstich-sicher und spritzwasserfest gewebt aus EcoShield PFC-freiem Material für mehr Schutz | Dauerhaft wasserabweisendes Finish | Ungefähr 18 Flaschen wurden für die Herstellung dieses Produkts recycelt.



**CRAGHOPPERS**  
EXPERT



**CEU001** | CEU001 **Expert Merino Half Zip Long Sleeved Baselayer II**

80% Wolle / 20% Polyester  
**XS, S, M, L, XL, XXL, 3XL**  
180 g/m<sup>2</sup>

Craghoppers Expert

BLACK

Mischung aus Wolle mit hohem Merino-Anteil und recyceltem Polyester | Recyceltes Reißverschluss-Band | Entspannter Schnitt | 71 cm Länge | Halbreißverschluss mit Reißverschluss-Abdeckung innen | Ungefähr 7 Flaschen wurden für die Herstellung dieses Produkts recycelt.



**CRAGHOPPERS**  
EXPERT



**CEU002** | CEU002 **Expert Merino Baselayer Tight**

80% Wolle / 20% Polyester  
**XS, S, M, L, XL, XXL, 3XL**  
180 g/m<sup>2</sup>

Craghoppers Expert

BLACK

Mischung aus Wolle mit hohem Merino-Anteil und recyceltem Polyester | Entspannter Schnitt | Elastischer Bund | Ungefähr 6 Flaschen wurden für die Herstellung dieses Produkts recycelt.



**CRAGHOPPERS**  
EXPERT



**CEW005R** | CEW005R **Expert GORE-TEX® Trouser**

100% Polyester  
**30, 32, 34, 36, 38, 40, 42 Inch (Regular)**  
146 g/m<sup>2</sup>

Craghoppers Expert

BLACK

Außen: 100% Polyester mit GORE-TEX-Membran / Futter: 100% Polyester | Taftfutter aus recyceltem Polyester | Recycelte Reißverschluss-Bänder an allen Taschen, bis auf die unteren Außentaschen | Die 2-lagige Konstruktion aus Stretchgewebe und Taftfutter sorgt für Tragekomfort und Schutz | Ungefähr 20 Flaschen wurden für die Herstellung dieses Produkts recycelt. | Um die wasserabweisenden Eigenschaften zu reaktivieren, sollte das Material einmalig für mindestens 20 Minuten im Trockner getrocknet oder gebügelt werden.



**CRAGHOPPERS**  
EXPERT



**CEJ005** | CEJ005 **Expert Kiwi Tailored Convertible Trousers**

65% Polyester / 35% Baumwolle  
**Bundweite: 30, 32, 34, 36, 38, 40, 42 Inch / Länge: 28 (kurz), 31 (normal), 33 (lang)**  
160 g/m<sup>2</sup>

Craghoppers Expert

BLACK

DARK NAVY

Angerautes, recycelter Polyester und BCI-Baumwolle mit EcoShield DWR-Oberfläche und recycelten Reißverschlussbändern | Abnehmbare Hosenbeine | 9 Taschen | Einschließlich fünf Taschen mit Reißverschluss und einer Handytasche | Doppeltes gepolstertes Knie | Doppelter Hosenboden | Fersenband | Teilweise elastischer Bund an den Seiten mit Gürtel | Ungefähr 24 Flaschen wurden für die Herstellung dieses Produkts recycelt. | Nosi Defence: Eine robuste Barriere aus speziell konstruierten Fasern, die für Insekten wie Mücken zu schwer zu durchdringen sind



**CRAGHOPPERS**  
EXPERT



**CEJ006** | CEJ006 **Expert Womens Kiwi Convertible Trousers**

65% Polyester / 35% Baumwolle

**Bundweite:** 34 (8), 36 (10), 38 (12), 40 (14), 42 (16), 44 (18), 46 (20) / **Länge:** 28 (kurz), 31 (normal), 33 (lang)  
160 g/m<sup>2</sup>

Craghoppers Expert

BLACK DARK NAVY

Angerantes, recycelter Polyester und BCI-Baumwolle mit EcoShield DWR-Oberfläche und recycelten Reißverschlussbändern | Abnehmbare Hosenbeine | Sechs Taschen | Einschließlich drei Taschen mit Reißverschluss und einer Handytasche | Fersenband | Teilweise elastischer Bund hinten | Ungefähr 22 Flaschen wurden für die Herstellung dieses Produkts recycelt. | Nosi Defence: Eine robuste Barriere aus speziell konstruierten Fasern, die für Insekten wie Mücken zu schwer zu durchdringen sind



**CRAGHOPPERS**  
EXPERT



**CEJ001** | CEJ001 **Expert Kiwi Tailored Trousers**

65% Polyester / 35% Baumwolle

**Bundweite:** 30, 32, 34, 36, 38, 40, 42 Inch / **Länge:** 28 (kurz), 31 (normal), 33 (lang)  
160 g/m<sup>2</sup>

Craghoppers Expert

BLACK CARBON GREY DARK NAVY PEBBLE

Angerantes, recycelter Polyester und BCI-Baumwolle mit EcoShield DWR-Oberfläche und recycelten Reißverschlussbändern | 9 Taschen | Einschließlich fünf Taschen mit Reißverschluss und einer Handytasche | Doppeltes gepolstertes Knie | Doppelter Hosenboden | Fersenband | Teilweise elastischer Bund an den Seiten mit Gürtel | Sonnenschutzfaktor UPF 40+ | Ungefähr 23 Flaschen wurden für die Herstellung dieses Produkts recycelt. | Nosi Defence: Eine robuste Barriere aus speziell konstruierten Fasern, die für Insekten wie Mücken zu schwer zu durchdringen sind



**CRAGHOPPERS**  
EXPERT



**CEJ002** | CEJ002 **Expert Womens Kiwi Trousers**

65% Polyester / 35% Baumwolle

**Bundweite:** 34 (8), 36 (10), 38 (12), 40 (14), 42 (16), 44 (18), 46 (20) / **Länge:** 28 (kurz), 31 (normal), 33 (lang)  
160 g/m<sup>2</sup>

Craghoppers Expert

BLACK CARBON GREY DARK NAVY PEBBLE

Angerantes, recycelter Polyester und BCI-Baumwolle mit EcoShield DWR-Oberfläche und recycelten Reißverschlussbändern | Sechs Taschen | Einschließlich drei Taschen mit Reißverschluss und einer Handytasche | Fersenband | Teilweise elastischer Bund hinten | Sonnenschutzfaktor UPF 40+ | Ungefähr 22 Flaschen wurden für die Herstellung dieses Produkts recycelt. | Nosi Defence: Eine robuste Barriere aus speziell konstruierten Fasern, die für Insekten wie Mücken zu schwer zu durchdringen sind



**CRAGHOPPERS**  
EXPERT



**CEJ003** | CEJ003 **Expert Kiwi Pro Stretch Trousers**

96% Polyamid / 4% Elasthan; Taschen: 65% Polyester / 35% Baumwolle

**Bundweite:** 30, 32, 34, 36, 38, 40, 42 Inch / **Länge:** 28 (kurz), 31 (normal), 33 (lang)  
170 g/m<sup>2</sup>

Craghoppers Expert

BLACK DARK NAVY

Recyceltes Stretch-Polyamid-Elasthan mit EcoShield DWR-Oberfläche und recycelten Reißverschlussbändern | Vier Taschen mit Reißverschluss | Fersenband | Teilweise elastischer Bund an den Seiten | Sonnenschutzfaktor UPF 40+ | Ungefähr 280 g recyceltes Material wurden für die Herstellung dieses Produkts verwendet.





**CRAGHOPPERS**  
EXPERT



**CEJ004** | CEJ004 **Expert Womens Kiwi Pro Stretch Trousers**

96% Polyamid / 4% Elasthan; Taschen: 65% Polyester / 35% Baumwolle  
**Bundweite: 34 (8), 36 (10), 38 (12), 40 (14), 42 (16), 44 (18), 46 (20) / Länge: 28 (kurz), 31 (normal), 33 (lang)**  
 170 g/m<sup>2</sup>

Craghoppers Expert

BLACK DARK NAVY

Recyceltes Stretch-Polyamid-Elasthan mit EcoShield DWR-Oberfläche und recycelten Reißverschlussbändern | Vier Taschen mit Reißverschluss | Fersenband | Feste Taille | Sonnenschutzfaktor UPF 40+ | Ungefähr 250 g recyceltes Material wurden für die Herstellung dieses Produkts verwendet.



**CRAGHOPPERS**  
EXPERT



**CEW009** | CEW009 **Expert Kiwi Waterproof Thermo Trousers**

100% Polyester  
**30, 32, 34, 36, 38, 40, 42**  
 170 g/m<sup>2</sup>

Craghoppers Expert

DARK NAVY

Bluesign-zertifizierter AquaDry-Membran recycelter Polyester mit Futter aus gebürstetem Polyester und recycelte Reißverschlussbänder | Drei Taschen | Alle mit Reißverschluss | Teilweise elastischer Bund an den Seiten | Verstellbarer Klettverschluss im Bund | Ungefähr 65 Flaschen wurden für die Herstellung dieses Produkts recycelt.



**CRAGHOPPERS**  
EXPERT



**CEW010** | CEW010 **Expert Packable Overtrouser**

100% Polyamid, Trim: 100% Polyester  
**XS, S, M, L, XL, XXL (Short, Regular, Large)**  
 90 g/m<sup>2</sup>

Craghoppers Expert

BLACK DARK NAVY

Hauptmaterial: 100% Polyamid / Besatz: 100% Polyester | EN343-3 Bluesign-zertifizierte AquaDry-Membran aus 2,5 L recyceltem Polyester mit EcoShield DWR, Besatz aus recyceltem Polyester und recycelte Reißverschlussbänder | Entspannter Schnitt | Zwei Taschen | Beide mit Reißverschluss | Elastischer Bund mit Kordelzug | Knöchel-Reißverschluss mit abgesetzter Reißverschluss-Abdeckung und Einsteller | Ungefähr 16 Flaschen wurden für die Herstellung dieses Produkts recycelt.



**CRAGHOPPERS**  
EXPERT



**CEH001** | CEH001 **Expert Trek Sock**

38% Wolle / 38% Polypropylen / 22% Polyamid / 2% Elasthan  
**6, 7, 8, 9, 10, 12**

Craghoppers Expert

BLACK

Merino-Mischgewebe | Gepolsterte Sohle, Zehen und Ferse | Elastische Knöchelverstärkung | Elastische Fußverstärkung oben | Doppelte Manschette



**CRAGHOPPERS**  
EXPERT



**CEC002** | CEC002 **Expert Kiwi Ranger Hat**

65% Polyester / 35% Baumwolle, Trim: 100% Polyester

One Size

160 g/m<sup>2</sup>

Craghoppers Expert

CARBON GREY

PEBBLE

Angerautes, recycelter Polyester und BCI-Baumwolle mit EcoShield DWR-Oberfläche | Eine Tasche | Eine Innentasche | Hutkrempe: 7,5 cm breit | Ungefähr 5 Flaschen wurden für die Herstellung dieses Produkts recycelt. | Nosi Defence: Eine robuste Barriere aus speziell konstruierten Fasern, die für Insekten wie Mücken zu schwer zu durchdringen sind



**CRAGHOPPERS**  
EXPERT



**CEC003** | CEC003 **Expert Kiwi Sun Hat**

65% Polyester / 35% Baumwolle

One Size

160 g/m<sup>2</sup>

Craghoppers Expert

CARBON GREY/PEBBLE

Wendbarer Hut | Angerautes, recycelter Polyester und BCI-Baumwolle mit EcoShield DWR-Oberfläche | Ungefähr 7 Flaschen wurden für die Herstellung dieses Produkts recycelt. | Nosi Defence: Eine robuste Barriere aus speziell konstruierten Fasern, die für Insekten wie Mücken zu schwer zu durchdringen sind



**CRAGHOPPERS**  
EXPERT



**CEC004** | CEC004 **Expert Kiwi Cap**

65% Polyester / 35% Baumwolle

One Size

160 g/m<sup>2</sup>

Craghoppers Expert

CARBON GREY

PEBBLE

Angerautes, recycelter Polyester und BCI-Baumwolle mit EcoShield DWR-Oberfläche | Ungefähr 4 Flaschen wurden für die Herstellung dieses Produkts recycelt. | Nosi Defence: Eine robuste Barriere aus speziell konstruierten Fasern, die für Insekten wie Mücken zu schwer zu durchdringen sind



**CRAGHOPPERS**  
EXPERT



**CEX001** | CEX001 **Expert Kiwi Waist Pack**

100% Polyester, Gurtband: 100% Polyamid

28 x 14 x 10 cm

295 g/m<sup>2</sup>

Craghoppers Expert

BLACK

Recyceltes 900D-Polyester mit EcoShield DWR-Oberfläche, PU-Rückseite und recyceltem Reißverschlussband an allen Reißverschlüssen | Reflektierende Details | Zubehörschlaufen | Ungefähr 3 Flaschen wurden für die Herstellung dieses Produkts recycelt. | Lieferung ohne Inhalt/Deko



**CRAGHOPPERS**  
EXPERT



**CEX002** | CEX002 **Expert Kiwi Backpack 14L**

100% Polyester, Gurtband: 100% Polyamid  
42 x 26 x 14 cm  
295 g/m<sup>2</sup>

Craghoppers Expert

BLACK

Hauptmaterial: 100% Polyester mit Polyurethan-Beschichtung, Gurtband: 100% Polyamid | Recyceltes 900D-Polyester mit EcoShield DWR-Oberfläche, PU-Rückseite und recyceltem Reißverschlussband an den Seiten- und Innentaschen | Diebstahlschutz-Riemen für Café- oder Restaurantbesuch | Gepolstertes Fach für Tablets (bis zu 9") und Laptops (bis zu 13") | Gepolsterte Schultergurte und gepolstertes Rückenteil | Großes Hauptfach | Seitentaschen | Reflektierende Details | Zubehörschlaufen | Ungefähr 9 Flaschen wurden für die Herstellung dieses Produkts recycelt. | Lieferung ohne Inhalt/Deko



**CRAGHOPPERS**  
EXPERT



**CEX003** | CEX003 **16L Kiwi Classic Rolltop**

100% Polyester, Gurtband: 100% Polyamid  
55 x 35 x 25 cm  
295 g/m<sup>2</sup>

Craghoppers Expert

BLACK

Hauptmaterial: 100% Polyester mit Polyurethan-Beschichtung, Gurtband: 100% Polyamid | Recyceltes 900D-Polyester mit EcoShield DWR-Oberfläche, PU-Rückseite und recyceltem Reißverschlussband an den Innentaschen | Diebstahlschutz-Riemen für Café- oder Restaurantbesuch | Gepolstertes Fach für Tablets (bis zu 9") und Laptops (bis zu 13") | Gepolsterte Schultergurte und gepolstertes Rückenteil | Verstellbarer Brustgurt | Großes Hauptfach | Seitentaschen | Reflektierende Details | Zubehörschlaufen | Ungefähr 7 Flaschen wurden für die Herstellung dieses Produkts recycelt. | Lieferung ohne Inhalt/Deko



**ROLY**  
FOOTWEAR



**RY8310** | ZS8310 **Trekking Shoe Megos**

100% Polyester  
36, 37, 38, 39, 40, 41, 42, 43, 44, 45, 46, 47

Roly Footwear

ARMY GREEN 15 | BLACK 02 | CHOCOLATE 87

Trekkingchuhe mit runden Schnürsenkeln | Atmungsaktivem Mesh | Details aus Kunstleder | Kontrastierende Details in Schwarz | Gepolsterte Innensohle und griffige Sohle



**ROLY**  
FOOTWEAR

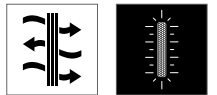

**RY8335** | ZS8335 **Trekking Shoe Marc**

Polyurethan / Polyester / EVA / TPR  
36, 37, 38, 39, 40, 41, 42, 43, 44, 45, 46, 47

Roly Footwear

BLACK 02/FLUOR GREEN 222 | BLACK 02/FLUOR ORANGE 223 | EBONY 231/TURQUOISE 12

Außen: 100% PU Polyester, Mesh & Futter: 100% Polyester, Sohle: EVA und Gummi | Speziell für Trekking entwickelt | Runde Schnürsenkel | Atmungsaktives Mesh | Kontrastierende Fluordetails | Gepolsterte Einlegesohlen und griffige Sohle



DARE2B  
NAVY/ICE



**DPC001** | DPC001 **Headstart Fleece-Lined Beanie**

100% Polyacryl, Futter: 100% Polyester  
**One Size**

Dare 2B

AMBER GLOW/EBONY GREY  
NIGHTFALL NAVY/DARK METHYL

BLACK/EBONY GREY

Acryl-Strick-Gewebe | Fleece-Futter | Mit Bommel-  
details | Bündchen aus Ripp-Strick



DARE2B  
NAVY/ICE

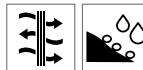

**DPG001** | DPG001 **Hand In Waterproof Insulated Glove**

100% Polyester  
**S/M, L/XL**

Dare 2B

BLACK

Wasserdichtes und atmungsaktives Stretchgewebe –  
Ared 20/20 | Wasserabweisendes Finish | Thinsulate-  
Innenfutter | Besonders wärmende Wattierung | War-  
mes Futter | Daumen aus synthetischem Nubukleder  
| Strukturierte, griffige Handfläche und Daumen |  
Elastische Ärmelbündchen | Verstellbare Manschet-  
ten | Gummizug und Stopper am Handgelenk |  
Sichere Clip-Befestigung

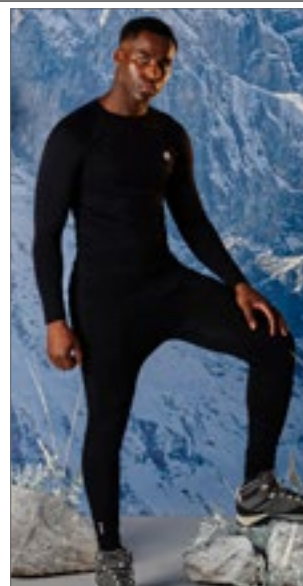

DARE2B  
NAVY/ICE



**DPU001** | DPU001 **Zone In Long Sleeve Base Top**

68% Polyester / 26% Nylon / 6% Elasthan  
**S, M, L, XL/XXL**

Dare 2B

BLACK

Base Layer Performance-Kollektion | SeamSmart-  
Technologie | Weiches, nahtloses Material | Feuch-  
tigkeitsregulierende und schnell trocknende Eigen-  
schaften | Passform mit Lüftungszonen | Antibakte-  
rielle Behandlung zur Geruchsbekämpfung

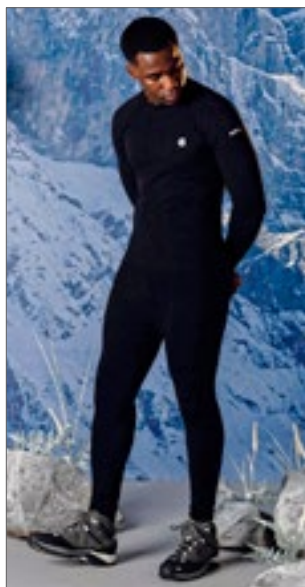

DARE2B  
NAVY/ICE



**DPU002** | DPU002 **Zone In Base Pant**

68% Polyester / 26% Nylon / 6% Elasthan  
**S, M, L, XL/XXL**

Dare 2B

BLACK

Base Layer Performance-Kollektion | SeamSmart-  
Technologie | Weiches, nahtloses Material | Feuch-  
tigkeitsregulierende und schnell trocknende Eigen-  
schaften | Passform mit Lüftungszonen | Antibakte-  
rielle Behandlung zur Geruchsbekämpfung



DARE2B  
NAVY/ICE



**DPK001** | DPK001 **Unite Us 1/4 Zip Knitted Sweater**

60% Viskose / 40% Baumwolle  
**XS, S, M, L, XL, XXL, 3XL**

Dare 2B

BLACK/EBONY GREY/AMBER GLOW  
CHARCOAL GREY MARL/BLACK  
NIGHTFALL NAVY/EBONY GREY

Weiches Strickgewebe | Ripp-Strick-Kragen | Hoch-  
geschlossen für eine bequeme, enge Passform |  
Streifendesign am Oberkörper | Viertel-Reißver-  
schluss



DARE2B  
NAVY/ICE



**DPL003** | DPL003 **Fuser 1/4 Zip Core Stretch Sweat**

95% Polyester / 5% Elasthan  
**XS, S, M, L, XL, XXL, 3XL**

Dare 2B

AMBER GLOW/BLACK  
EBONY GREY/BLACK  
NIGHTFALL NAVY/DARK METHYL

Unverzichtbar für den Alltag | Warmes recyceltes,  
bedrucktes Stretchmaterial – Ilus Core | Schnell  
trocknend | Overhead-Design | Hochgeschlossen  
für eine bequeme, enge Passform | Viertel-Reiß-  
verschluss | Dieses Produkt hat 22 Plastikflaschen  
(Größe 500 ml) recycelt



DARE2B  
ELITE/LOT1



DPP001 | DPP001

**Emulate Wintersport Jacket**

100% Polyester  
XS, S, M, L, XL, XXL, 3XL

Dare 2B

AMBER GLOW/BLACK/EBONY GREY  
DARK METHYL/NIGHTFALL NAVY

BLACK/EBONY GREY

Recycletes, wasserdichtes und atmungsaktives Stretchgewebe – Ared 20/20 | Dauerhaft wasserabweisendes Finish | Versiegelte Nähte für vollständigen Schutz vor Wasser | Besonders wärmende Wattierung | Alle Ski-Merkmale (inkl. Tasche für den Skipass und festem Schneefang mit Gelhaftung) | Verstellbare, versenkbare technische Kapuze | Flexibles Design der Ärmel für uneingeschränkte Bewegungsfreiheit | Eine Brusttasche mit Reißverschluss | Zwei tief angesetzte Taschen mit Reißverschluss | Verstellbare Ärmelabschlüsse und verstellbarer Saum | Polyester-Innenfutter mit weichem Fleece-Rückeneinsatz für zusätzliche Wärme | Zwei Netz-Staufächer innen mit Brillenputztuch | Dieses Produkt hat 15 Plastikflaschen (Größe 500 ml) recycelt



**DPL002** | DPL002 **Collective Full Zip Core Stretch Jacket**

95% Polyester / 5% Elasthan, Trim: 100% Polyester  
**XS, S, M, L, XL, XXL, 3XL**

Dare 2B

**BLACK** | **CHARCOAL GREY MARL/EBONY GREY**

Warmes recyceltes Stretchgewebe mit strukturierten Stoffeinsätzen – Iilus Core | Schnell trocknend | Hochgeschlossen für eine bequeme, enge Passform | Durchgehender Reißverschluss | Abzeichen am Ärmel | Zwei tief angesetzte Taschen mit Reißverschluss | Dieses Produkt hat 17 Plastikflaschen (Größe 500 ml) recycelt



**DPN001** | DPN001 **Hot Shot Hooded Baffle Jacket**

100% Polyester  
**XS, S, M, L, XL, XXL, 3XL**

Dare 2B

**AMBER GLOW/BLACK** | **DARK METHYL/NIGHTFALL NAVY**  
**EBONY GREY/BLACK**

iLoft Eco-Isolierung aus recycelten Synthetikdaunen | Wasserabweisendes, mattes Ripstop-Gewebe | Wasserabweisendes Finish | Abzeichen und Etiketten der Marke aus recycelten Materialien | Besonders wärmende Wattierung | Zwei tief angesetzte Taschen mit Reißverschluss | Elastische Ärmelbündchen | Verstellbarer Bund | Dieses Produkt hat acht Plastikflaschen (Größe 500 ml) recycelt



**DPW001** | DPW001 **Standfast Wintersport Pant**

100% Polyester, Trim: 100% Polyamid  
**XS, S, M, L, XL, XXL, 3XL**

Dare 2B

**BLACK** | **EBONY GREY** | **NIGHTFALL NAVY**

Recyceltes, wasserdichtes und atmungsaktives Stretchgewebe – Ared 20/20 | Dauerhaft wasserabweisendes Finish | Versiegelte Nähte für vollständigen Schutz vor Wasser | Alle Ski-Merkmale (mit verstellbaren Hosenträgern, Schneegamaschen und Reißverschluss-Zwickel am Saum) | Oberschenkel mit Fleece-Futter sorgen für zusätzliche Wärme | Hoher Bund mit verstellbarer Taille | Zwei Seitentaschen mit Reißverschluss | Flexibles Design der Knie für uneingeschränkte Bewegungsfreiheit | Abriebfestes Material am Knöchel und den Einfassungen für zusätzliche Strapazierfähigkeit | Der Saum kann hochgekrempt werden, wenn Sie Ihre Stiefel ausziehen | Dieses Produkt hat acht Plastikflaschen (Größe 500 ml) recycelt

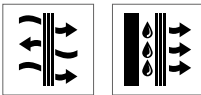

**JN1174** | JN1174 **Men's Wintersport Jacket**

100% Polyester  
**S, M, L, XL, XXL, 3XL**

James&Nicholson

**BLACK/WHITE/LIGHT RED** | **ELECTRIC BLUE/WHITE/BLACK** | **LIGHT RED/WHITE/BLACK**  
**NAVY/WHITE/LIGHT RED**

Sportliche, wasserdichte Winterjacke mit DuPont™ Sorona® Wattierung (nachwachsender, pflanzlicher Rohstoff) | Wind- und wasserdichtes Außenmaterial (10.000mm Wassersäule) | Atmungsaktiv und wasserdampfdurchlässig (5.000 g/m²/24h) | Versiegelte Nähte | Angeschlossene regulierbare, wattierte Kapuze | Kontrasteinsätze an Ärmel, Vorder- und Rückenteil | Wasserdichter 2-Wege-Reißverschluss | Durchgehende Windschutzblende mit Kinnschutz | 4 Fronttaschen mit wasserdichten Reißverschlüssen | Innentasche mit Reißverschluss, Netztasche innen | Kleine Tasche mit Reißverschluss am linken Unterarm | Regulierbarer Schneefang, Weitenregulierung am Saum | Elastisches Ärmelbündchen mit Daumenschlupf | Reißverschluss zur Rückenveredelung | Reißverschlüsse:YKK

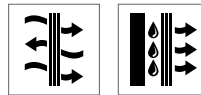

**JN1173** | JN1173 **Ladies' Wintersport Jacket**

100% Polyester  
**XS, S, M, L, XL, XXL**

James&Nicholson

**BLACK/WHITE/LIGHT RED** | **ELECTRIC BLUE/WHITE/BLACK** | **LIGHT RED/WHITE/BLACK**  
**NAVY/WHITE/LIGHT RED**

Sportliche, wasserdichte Winterjacke mit DuPont™ Sorona® Wattierung (nachwachsender, pflanzlicher Rohstoff) | Leicht tailliert | Wind- und wasserdichtes Außenmaterial (10.000mm Wassersäule) | Atmungsaktiv und wasserdampfdurchlässig (5.000 g/m²/24h) | Versiegelte Nähte | Angeschlossene regulierbare, wattierte Kapuze | Kontrasteinsätze an Ärmel, Vorder- und Rückenteil | Wasserdichter 2-Wege-Reißverschluss | Durchgehende Windschutzblende mit Kinnschutz | 4 Fronttaschen mit wasserdichten Reißverschlüssen | Innentasche mit Reißverschluss, Netztasche innen | Kleine Tasche mit Reißverschluss am linken Unterarm | Regulierbarer Schneefang, Weitenregulierung am Saum | Elastisches Ärmelbündchen mit Daumenschlupf | Reißverschluss zur Rückenveredelung | Reißverschlüsse:YKK



bags2GO



**BS16196** | DTG-16196 **Outdoor Backpack - Yellowstone**

100% Polyester  
56 x 28 x 28 cm

Bags2GO

GREY/MELANGE

600D Polyester Outdoor Rucksack in Grey Melange | Geräumiges Hauptfach mit Kordelzug und großer Abdeckung mit zwei Klick-Verschluss-Gurten und Reißverschluss-Fach | Tasche auf der Frontseite mit seitlichem Reißverschluss und elastischem Kordelband | Seitlich angesetzte Gurte zur Stabilisierung, elastische Schlaufen zur Anbringung von Wanderstöcken | Zwei seitliche Taschen aus schwarzem Air-Mesh mit Gummizug | Ein Reißverschluss-Bodenfach mit orangefarbener Regenhülle | Gepolsterter Rücken, ergonomisch geformte, verstellbare und gepolsterte Schultergurte | Weiten- und höhenverstellbarer Brustgurt mit Klick-Verschluss | Alle Reißverschlüsse in Schwarz, Gummi-Zipp-Puller mit „bags2GO“-Prägung | Volumen: ca. 44 Liter | Lieferung ohne Inhalt/Deko



bags2GO

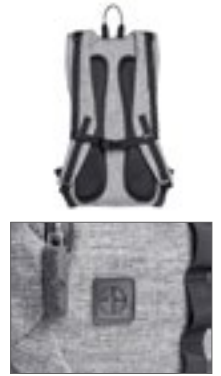

**BS14246** | DTG-14246 **Outdoor Backpack - Grand Canyon**

100% Polyester  
50 x 30 x 15 cm

Bags2GO

GREY/MELANGE

600D Polyester Rucksack in Grey Melange | Zwei Hauptfächer, beide mit 2-Wege-Reißverschluss | Kleine Reißverschluss-Tasche auf der Front | Zusätzliches, offenes Fach vorne mit Kopfhörerausgang | Obenliegende Trageschlaufe | Ergonomisch geformte, verstellbare und gepolsterte Schultergurte | Rücken stark gepolstert | Weiten- und höhenverstellbarer Brustgurt mit Klick-Verschluss | Alle Reißverschlüsse in Schwarz, Gummi-Zipp-Puller mit „bags2GO“-Prägung | Volumen: ca. 22,5 Liter | Lieferung ohne Inhalt/Deko



bags2GO



**BS15378** | DTG-15378 **Outdoor Backpack - Rocky Mountains**

100% Polyester  
52 x 32 x 17 cm

Bags2GO

GREY/MELANGE

600D Polyester Rucksack in Grey Melange | Ein Hauptfach mit 2-Wege-Reißverschluss und separatem, gepolstertem Laptop-Fach mit Klett-Verschluss | Zwei weitere 2-Wege-Reißverschluss-Taschen auf der Front; eine größere mit zusätzlichem Fach und eine kleinere mit praktischen Organizer-Fächern | Zwei offene Seitentaschen mit Gummizug | Ergonomisch geformte, verstellbare und gepolsterte Schultergurte | Verstellbarer Brustgurt mit Klick-Verschluss | Rücken stark gepolstert | Obenliegender Tragegriff | Alle Reißverschlüsse in Schwarz, Gummi-Zipp-Puller mit „bags2GO“-Prägung | Laptop-Fach: bis 15 Zoll | Volumen: ca. 28 Liter | Lieferung ohne Inhalt/Deko



**HALFAR**  
Starke Taschen.



**HF3367** | 1803367 **Backpack Tour**

Polyester  
37 x 54 x 20 cm

Halfar

GREY

Aufwändiger Rucksack mit geräumigem Hauptfach | Reißverschluss-Vortaschen | Seitliche Netztaschen | Ergonomisch geformter Rücken | Konturrahmen mit Netzbespannung für optimale Belüftung des Rückens | Aufwändig gepolstertes Gurtsystem | 600D Polyester | Lieferung ohne Inhalt/Deko



**HALFAR**  
Starke Taschen.



**35L**

**HF4014** | 1814014 **Trekking Backpack Mountain**

Nylon  
29 x 66 x 21 cm

Halfar

ANTHRACITE NAVY

Leichter, funktioneller Rucksack mit ergonomisch geformtem Rücken, belüftetem und oben wie unten höhenverstellbarem Tragesystem | Höhenverstellbarer Brustgurt | Gepolsterter Beckengurt | Großes Hauptfach mit flachem Einsteckfach innen | Seitliche Ausgänge (re & li), geeignet für z.B. Kopfhörer oder Schlauch des zusätzlich lieferbaren Trinksystems (Artikel HF2216) | Klettloop zur Fixierung des Trinkschlauches | Hauptfächerweiterung mit Kordelzug | Zusätzlicher Fixiergurt unterhalb des Deckels | Deckel mit Steckschnallen und 2 Reißverschlussfächern | 2 Seitentaschen | Seitliche Zurr Gurte | Wanderstockfixierungen | Bodenfach mit Regenhülle | Handgriff | Lieferung ohne Inhalt/Deko



**HALFAR**  
Starke Taschen.



**HF8025** | 1818025 **Rucksack Outdoor**

rPET  
31 x 53 x 20 cm

Halfar

ANTHRACITE BLACK BLUE NAVY

RED

rPET 150D/600D Ripstop | Leichter, funktioneller Rucksack mit ergonomisch geformtem Rücken und innovativem Wabensystem für ideale Belüftung und Polsterung, oben wie unten höhenverstellbar für eine perfekte Passform | Höhenverstellbarer Brustgurt | Gepolsterter Beckengurt mit Reißverschluss Taschen | Großes 2-Wege-Reißverschluss-Hauptfach mit flachem Einsteckfach innen | Rückseitiger Ausgang geeignet für z.B. Kopfhörer oder Schlauch des zusätzlich lieferbarem Trinksystems (Artikel HF2216) | Klettloop zur Fixierung des Trinkschlauches | 2 Reißverschlussvortaschen | 2 Netz-Seitentaschen | Seitliche Zurr Gurte | Molleband auf der Fronttasche | Dekorativer Reflex-Aufdruck | Wanderstockfixierungen | Bodenfach mit Regenhülle | Handgriff | Lieferung ohne Inhalt/Deko



**HALFAR**  
Starke Taschen.



**HF8026** | 1818026 **Daybag Outdoor**

rPET  
27 x 48 x 12 cm

Halfar

ANTHRACITE BLACK BLUE NAVY

RED

rPET 150D/600D Ripstop | Leichter, funktioneller Tages- und Bike-Rucksack mit innovativem Waben-Rückensystem für ideale Belüftung und Polsterung | Höhenverstellbarer Brustgurt | Seitlich gepolsterter Beckengurt | Großes 2-Wege-Reißverschluss-Hauptfach mit flachem Einsteckfach innen | Rückseitiger Ausgang geeignet für z.B. Kopfhörer oder Schlauch des zusätzlich lieferbarem Trinksystems (Artikel HF2216) | Klettloop zur Fixierung des Trinkschlauches | 2 Reißverschlussvortaschen | 2 Netz-Seitentaschen | Seitliche Zurr Gurte | Molleband auf der Fronttasche | Dekorativer Reflex-Aufdruck, Handgriff | Lieferung ohne Inhalt/Deko



**HALFAR**  
Starke Taschen.



**HF9122** | 1809122 **Sports Backpack Move**

Polyester  
25 x 47 x 9,5 cm

Halfar

APPLE GREEN BLACK CYAN NAVY

ORANGE WHITE

Polyester 420D & Ripstop | Sportlicher, ergonomisch geschnittener Rucksack | Gepolstertes Gurtsystem | Verstellbarer Brust- und Hüftgurt | Reißverschlussvortasche | Innen flaches Einsteckfach, u.a. geeignet für zusätzlich lieferbare Wasserblase (Artikel HF2216) | Geeignet für Siebdruck, Transferdruck u. Stick- Domingträger zusätzlich anbringbar | Lieferung ohne Inhalt/Deko





**HALFAR**  
Starke Taschen.



**HF2216** | 1812216 **Drinking System**

PEVA & TPU  
17,5 x 39 cm

Halfar

BLUE

Flexibler Trinkschlauch mit Beißventil | Ideale Ergänzung für HF8025, HF8026, HF4014, HF9122 | Lebensmittelecht | Geschmacksneutral | Aus PVU u. TPU | Volumen: ca. 2 Liter | Lieferung ohne Inhalt/Deko



**HALFAR**  
Starke Taschen.



**HF9123** | 1809123 **Backpack Trail**

Polyester  
30 x 49 x 18 cm

Halfar

APPLE GREEN	BLACK	CYAN	ORANGE
RED	WHITE		

Polyester 420D & Ripstop | Hauptfach mit flachem Einsteckfach innen und Kopfhörerausgang | Seitentaschen | Wanderstockfixierung | Seitliche Zurr Gurte | Bodenfach mit Regenhülle | Gepolsterte Träger mit Längsverstellung | Gepolsterter Beckengurt mit Reißverschluss Taschen | Höhenverstellbarer Brustgurt | Geeignet für Sublimationsdruck | Lieferung ohne Inhalt/Deko

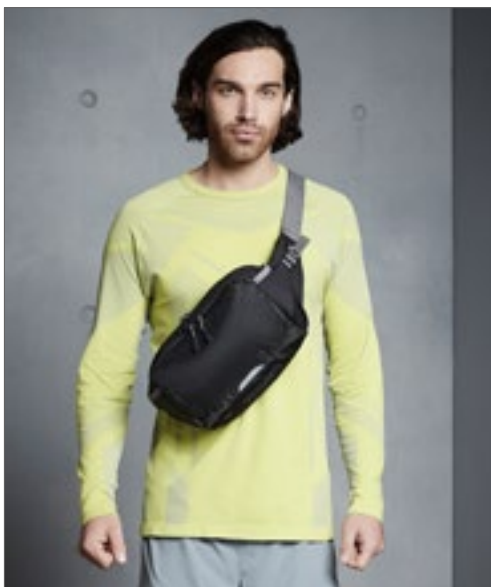

**QUADRA**



**QX515** | QX515 **SLX® 5 Litre Performance Waistpack**

100% Polyester  
29 x 18 x 11 cm

Quadra

BLACK

Abreißetikett für einfaches Rebranding | Leicht und dennoch strapazierfähig | Wasserabweisend | Schlaufe zur Befestigung eines Lichts | Schlüsselhaken | Kompressionsgurte | Reflektierende Akzente | Zwei Wasserflaschenhalter aus Netzstoff | Hauptfach mit Reißverschluss | Reißverschluss tasche vorne | Mehrere Innentaschen | Atmungsaktive, gepolsterte Mesh-Rückseite | Voll verstellbarer Taillenriemen | 600D / 600D-Ripstop-Polyesterkombination mit Wabenmuster | Lieferung ohne Inhalt/Deko

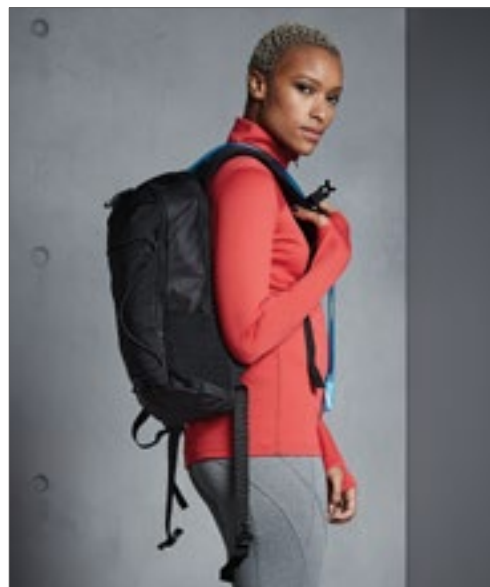

**QUADRA**



**QX310** | QX310 **SLX®-Lite 10 Litre Hydration Pack**

100% Polyester  
27 x 48 x 16 cm

Quadra

BLACK GRAPHITE GREY

210D Polyester Box Check Dobby / 300D Polyester-Kombination | Abreißetikett für einfaches Rebranding | Ultraleicht und dennoch strapazierfähig | Eingearbeitetes Flüssigkeitsbehältnis (1,5 Liter) | Reflektierendes Gummiband | Wasserdichter Stoff | Einstecktasche innen | Innentasche mit Reißverschluss für Wertsachen | Schlüsselhaken | Elastische Netz-Seitentaschen | Flaches, belüftetes Rückenteil | Gepolsterte, verstellbare Schultergurte | Verstellbare Hüft- und Brustgurte | Haltegriff | Lieferung ohne Inhalt/Deko



QUADRA®



25L



**QX325** | QX325 **SLX®-Lite 25 Litre Daypack**

100% Polyester  
30 x 50 x 21 cm

Quadra

BLACK GRAPHITE GREY

210D Polyester Box Check Dobby / 300D Polyester-Kombination | Abreißetikett für einfaches Rebranding | Ultraleicht und dennoch strapazierfähig | Trinkblasenkompatibles Fach | Aufhängungsvorrichtung für Wanderstöcke | Wasserdichter Stoff | Abnehmbarer, wasserdichter Regenschutz | Reißverschluss tasche vorne | Einstecktasche innen | Innentasche mit Reißverschluss für Wertsachen | Schlüsselhaken | Elastische Netz-Seitentaschen | Flaches, belüftetes Rückenteil | Gepolsterte, verstellbare Schultergurte | Verstellbare Hüft- und Brustgurte | Reflektierende Akzente | Haltegriff | Lieferung ohne Inhalt/Deko



QUADRA®



35L



**QX335** | QX335 **SLX®-Lite 35 Litre Backpack**

100% Polyester  
30 x 62 x 22 cm

Quadra

BLACK GRAPHITE GREY

210D Polyester Box Check Dobby / 300D Polyester-Kombination | Abreißetikett für einfaches Rebranding | Ultraleicht und dennoch strapazierfähig | Trinkblasenkompatibles Fach | EasyPanel™-Zugang für Bestückung | Aufhängungsvorrichtung für Wanderstöcke | Wasserdichter Stoff | Abnehmbarer, wasserdichter Regenschutz | Reflektierende Akzente | Einstecktasche innen | Schlüsselhaken | Elastische Netz-Seitentaschen | Leichtgewichtiger umfassender Rahmen | Flaches, belüftetes Rückenteil | Gepolsterte, verstellbare Schultergurte | Kompressionsgurte | Verstellbare Hüft- und Brustgurte | Haltegriff | Lieferung ohne Inhalt/Deko



QUADRA®



10L



**QX510** | QX510 **SLX® Hydration Pack**

100% Polyester  
27 x 44 x 14 cm

Quadra

BLACK

600D / Ripstop-Honigwaben-Polyester-Mischung | Gepolsterte, verstellbare Schultergurte | Verstellbare Hüft- und Brustgurte | Ergonomisch geformtes, atmungsaktives Rückenteil mit Netzeinsatz | Eingearbeitetes Flüssigkeitsbehältnis (1,5 Liter) | Externes Helm-Staufach | Wanderstab-Befestigung | Kompressionsgurte | Elastische Netz-Seitentaschen | Netz-Innentasche | Reflektierende Akzente | Befestigungsschlaufe für Rücklicht | Haltegriff | Volumen: ca. 10 Liter | Lieferung ohne Inhalt/Deko



QUADRA®



30L



**QX530** | QX530 **SLX® 30 Litre Backpack**

100% Polyester  
27 x 56 x 26 cm

Quadra

BLACK

600D / Ripstop-Honigwaben-Polyester-Mischung | EasyPanel™-Zugang für Bestückung | Abnehmbarer, wasserdichter Regenschutz | Gepolsterte, verstellbare Schultergurte | Verstellbare Hüft- und Brustgurte | Ergonomisch geformtes, atmungsaktives Rückenteil mit Netzeinsatz | Trinkblasenkompatibles Fach | Aufhängungsvorrichtung für Wanderstöcke | Eispickel-Schlaufe | Kompressionsgurte | Elastische Netz-Seitentaschen | Seitentasche mit Reißverschluss | Netz-Innentasche | Reflektierende Akzente | Befestigungsschlaufe für Rücklicht | Haltegriff | Volumen: ca. 30 Liter | Lieferung ohne Inhalt/Deko



QUADRA®



**QX505** | QX505 **SLX® Puller Pack**

1 x 7 cm

Quadra



Robustes, langlebiges Design | Einfach anzubringen | Rutschfeste Struktur | 10 Reißverschlusschieber pro Set



**CRAGHOPPERS**  
EXPERT



**CEX004** | CEX004 **Card Wallet**

100% Polyester  
10 x 5 x 0,6 cm  
295 g/m<sup>2</sup>

Craghoppers Expert



100% recycelter 900D-Polyester mit EcoShield DWR-Oberfläche und PU-Rückseite | Ungefähr 9 Flaschen wurden für die Herstellung dieses Produkts recycelt.



**CRAGHOPPERS**  
EXPERT



**CEX005** | CEX005 **Travel Wallet**

100% Polyester  
23 x 5 x 2 cm  
295 g/m<sup>2</sup>

Craghoppers Expert



100% recycelter 900D-Polyester mit EcoShield DWR-Oberfläche, PU-Rückseite und recyceltem Reißverschluss-Band | Ungefähr 7 Flaschen wurden für die Herstellung dieses Produkts recycelt.



**CRAGHOPPERS**  
EXPERT



**CEX006** | CEX006 **Neck Pouch**

100% Polyester  
18 x 13 x 0,25 cm  
80 g/m<sup>2</sup>

Craghoppers Expert



100% recyceltes Polyester-Taslan und recycelte Reißverschluss-Bänder | Ungefähr zwei Flaschen wurden für die Herstellung dieses Produkts recycelt.

06

# TASCHEN & RUCKSÄCKE



**133** TASCHEN

**139** RUCKSÄCKE



**BagBase**



**BG540** | BG540 **Athleisure Sports Shoe / Accessory Bag**

100% Polyester  
19 x 35 x 12 cm

BagBase

BLACK	BRIGHT ROYAL	CLASSIC RED	FRENCH NAVY
FUCHSIA	GREY MARL	LIME GREEN	ORANGE

600D/420D Polyester-Mischung | Wasserdichter Stoff | Abwischbare Innenseite | Netztasche hinten | Echte Belüftungsöse aus Metall | Haltegriff | Volumen: ca. 8 Liter | Lieferung ohne Inhalt/Deko



**BagBase**



**BG200** | BG200 **Freestyle Holdall**

100% Polyester  
54 x 28 x 25 cm

BagBase

BLACK	BRIGHT ROYAL	CLASSIC RED	FRENCH NAVY
FUCHSIA			

Polyester (600D) | Abnehmbarer, verstellbarer Schultergurt mit Polster | Reißverschluss-Taschen an den Enden | Volumen: ca. 26 Liter | Gepolsterter Handgriff | Lieferung ohne Inhalt/Deko



**BagBase**



**BG75** | BG75 **Retro Bowling Bag**

100% Polyester  
44 x 31 x 25 cm

BagBase

BLACK/FUCHSIA	BLACK/WHITE	BRIGHT ROYAL/WHITE
CLASSIC RED/WHITE	FRENCH NAVY/WHITE	

Polyester (600D) | Materialgleiche Tragegriffe | Netz-Innentaschen | Reißverschluss-Tasche vorne | Volumen: ca. 23 Liter | Innentasche mit Reißverschluss | Kann in der Hand oder über der Schulter getragen werden | Retro-Look | Innenliegende Bodenplatte | Schützende Standfüße | Kontrast-Details | Lieferung ohne Inhalt/Deko



**bags2GO**



**BS16052** | DTG-16052 **Allround Sports Bag - Boston**

100% Polyester  
50 x 25 x 25 cm

Bags2GO

GREY/MELANGE
--------------

600D Polyester Allround-Sporttasche in Grey Melange | Ein Hauptfach mit langem 2-Wege-Reißverschluss in U-Form mit kleiner, offenen Innentasche | Aufgesetzte Reißverschluss-Tasche auf der Front | Zwei Reißverschluss-Seitentaschen, davon eine als Wäsche-/ Schuh-Fach zu benutzen und eine mit zusätzlichem, aufgesetzten Fach aus schwarzem Air-Mesh mit Gummizug | Abnehmbarer, längenverstellbarer Umhänge-Tragegurt mit flexiblem Schulterpolster | Zwei Tragegriffe mit gepolstertem Klett-Handgriff | Zusätzlicher Tragegriff an der Seite | Verstärkte Unterseite mit vier Bodenstollen | Zwei schmale Reflektions-Streifen an beiden Längsseiten | Alle Reißverschlüsse in Schwarz, Gummi-Zipp-Puller mit „bags2GO“-Prägung | Volumen: ca. 31 Liter | Lieferung ohne Inhalt/Deko

# TASCHEN & RUCKSÄCKE (TASCHEN)

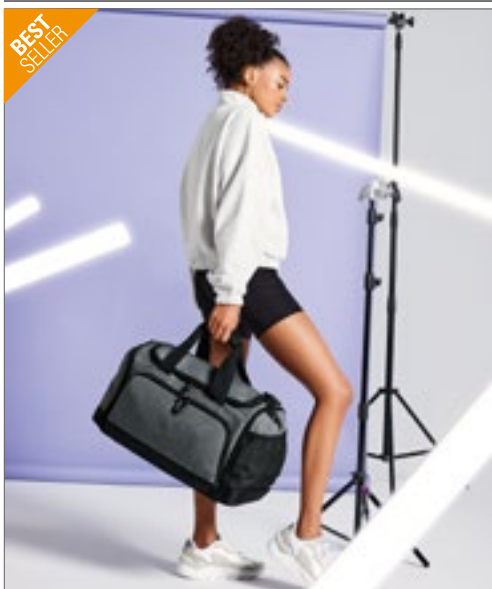

**BagBase**



**BG544** | BG544 **Athleisure Holdall**

100% Polyester  
54 x 29 x 26 cm

BagBase

BLACK	BLACK/BLACK	BRIGHT ROYAL
CLASSIC RED	FRENCH NAVY	FUCHSIA
GREY MARL	JUNGLE CAMO	LIME GREEN
MIDNIGHT CAMO	ORANGE	

600D/420D Polyester-Mischung | Abnehmbarer, verstellbarer Schultergurt mit Polster | Schuh-Tunnel | Nass-Tasche | Innentasche für Wertsachen | Außen angebrachte Netztasche | Endtasche mit Reißverschluss | Schützende Standfüße | Belüftungsöffnungen mit Ösen aus echtem Metall | Gepolsterter Handgriff | Volumen: ca. 30 Liter | Lieferung ohne Inhalt/Deko



**bags2GO**



**BS17426** | DTG-17426 **Sports Bag - Quebec**

100% Polyurethan  
50 x 28 x 28 cm

Bags2GO

BLACK MELANGE

600D Snowflake Ripstop/PU Allround-Sporttasche im „Barrel-Stil“ in Black Melange | Ein großes Hauptfach mit 2-Wege-Reißverschluss in U-Form | Eine Fronttasche mit Reißverschluss | Eine Seitentasche aus Air-Mesh, sowie eine Trageschleufe an rechter Außenseite | Zwei robuste, längenverstellbare, abnehmbare Tragegurte | Zwei Trageriemen mit Klett-Handgriff | Kleines Fach an linker Innenseite | Alle Reißverschlüsse in Schwarz, Gummi-Zipp-Puller mit „bags2GO“-Prägung | Volumen: ca. 39 Liter | Lieferung ohne Inhalt/Deko



**bags2GO**



**BS19430** | DTG-19430 **Small Sports Bag - Stavanger**

100% Polyester  
53 x 26 x 26 cm

Bags2GO

DARK GREY MELANGE/LIGHT GREY MELANGE

Kleine 600D Polyester Sporttasche in dunkel- und hellgrau meliert | Ein großes Hauptfach mit 2-Wege-Reißverschluss in U-Form | Eine lange, verdeckte Reißverschluss-Tasche auf der Front | Zwei Seitentaschen, davon eine mit verdecktem Reißverschluss und eine aufgesetzte Seitentasche aus dunkelgrauem Air-Mesh mit Gummizug | Zwei kleine Innentaschen, eine davon mit Reißverschluss, die andere offen | Herausnehmbarer Boden | Zwei Trageriemen mit gepolsterter Klett-Handgriff | Längenverstellbarer und abnehmbarer Umhänge-Tragegurt mit flexiblem Schulterpolster | Unterseite mit vier stabilen Bodenstollen | Alle Gurte und Riemen sind im gleichfarbigen Dunkelgrau gehalten | Alle Reißverschlüsse in Schwarz, Gummi-Zipp-Puller mit „bags2GO“-Prägung | Volumen ca. 36 Liter | Lieferung ohne Inhalt/Deko



**HALFAR**  
Starke Taschen.



**HF3342** | 1813342 **Sport/Travel Bag Step M**

Polyester  
48 x 33 x 22 cm

Halfar

APPLE GREEN	BLACK	CYAN	NAVY
RED	WHITE		

Geräumiges Reißverschluss-Hauptfach mit Organizer-Funktion und festem Einlegeboden | Polyester 420D & Ripstop | Reißverschluss-Vortasche mit Reflektorelement | Seitliche Netzfächer | Rückseitiges Schuhfach | Handgriffe mit gepolsterter Griffmanschette | Abnehmbarer, längenverstellbarer Schultergurt | Lieferung ohne Inhalt/Deko



**HALFAR**  
Starke Taschen.



**HF16054** | 1816054 **Sport/Travel Bag Frame**

Polyester  
51 x 30 x 23 cm

Halfar

BLACK/GREY-SPRINKLE

Polyester 900d | Großes, gepolstertes Reißverschluss-Hauptfach mit attraktiver Steppung | Optimal zu beladen durch seitliche Druckknopffixierung | Reißverschluss-Netzfach und Netz-Einsteckfächer innen | Großes, gepolstertes Reißverschluss-Fach rückseitig | Trolleyhalterung | Gepolsterter Boden | Abnehmbarer, längenverstellbarer Umhängegurt mit genähtem Schulterpolster | Zwei gepolsterte Tragegriffe | Lieferung ohne Inhalt/Deko



**HALFAR**  
Starke Taschen.



**HF6695** | 1806695 **Sport/Travel Bag Galaxy**

Nylon & Polyester  
49 x 33 x 22 cm

Halfar

APPLE GREEN

LIGHT BLUE

NAVY

ORANGE

WHITE

Großes Hauptfach mit Einlegeboden | Netzfächer und Reißverschlussfach | Belüftetes Schuhfach, rückseitig zu öffnen | Seitliche Netztaschen und Zurrgurte | Große Reißverschluss-Vortasche mit Einsteckfächern und Kopfhörerausgang | Abnehmbarer, längenverstellbarer Schultergurt mit Antirutsch-Schulterpolster | 420D Nylon und Jacquard | Lieferung ohne Inhalt/Deko



**QUADRA**



**QD449** | QD449 **Academy Holdall**

100% Polyester  
54 x 29 x 26 cm

Quadra

BLACK

FRENCH NAVY

Polyester (600D) | Verbesserte Sichtbarkeit durch reflektierende Elemente | D-förmige Öffnung mit Reißverschluss bietet leichten Zugang | Reißverschlussstasche vorne | Seitliche Netz-Tasche | Endtasche mit Reißverschluss | Bodeneinlage für gleichmäßige Gewichtsverteilung | Schultergurt verstellbar | Gepolsterte Griffe | Namensetikett innen | Haltbare Grundplatte aus 420D Polyester | Lieferung ohne Inhalt/Deko



**QUADRA**



**QD45** | QD45 **Advertising Holdall**

100% Polyester  
50 x 25 x 25 cm

Quadra

BLACK

BOTTLE GREEN

FRENCH NAVY

Polyester (420D) | Abnehmbarer, einstellbarer gewebter Schultergurt | Volumen: ca. 34 Liter | Reißverschlussstasche vorne | Innenliegende Bodenplatte | Schützende Standfüße | Lieferung ohne Inhalt/Deko

# TASCHEN & RUCKSÄCKE (TASCHEN)



QUADRA®

32L

**QD70** | QD70 **Sports Holdall**

100% Polyester  
53 x 32 x 26 cm

Quadra

BLACK BOTTLE GREEN FRENCH NAVY

Polyester (420D) | Abnehmbarer, einstellbarer Schultergurt mit Polsterung, Reißverschluss-Taschen an den Enden | Volumen: ca. 32 Liter | Gepolsterter Handgriff | Innenliegende Bodenplatte | Schützende Standfüße | Lieferung ohne Inhalt/Deko



QUADRA®

35L

**QD74** | QD74 **Universal Holdall**

100% Polyester  
50 x 28 x 28 cm

Quadra

BLACK FRENCH NAVY

Polyester (600D) | Abnehmbarer, gepolsterter, gewebter Schultergurt mit Polsterung | Endtasche mit Reißverschluss | Schützende Standfüße | Volumen: ca. 35 Liter | Reißverschluss-Tasche vorne | Gepolsterter Handgriff | Innenliegende Bodenplatte | Lieferung ohne Inhalt/Deko



QUADRA®

40L



**QX640** | QX640 **SLX® 40 Litre Waterproof Drytube**

30 x 55 cm

Quadra

BLACK RED

100% wasserabweisendes, leichtes TPU | Abreißetikett für einfaches Rebranding | Sicheres Rolltop- und Clipverschluss-System | Wasserdichte, heißverschweißte Nähte | Leicht und dennoch strapazierfähig | Innerer Organizer-Bereich | Abnehmbarer, verstellbarer Schultergurt | Abwischbare Innenseite | Volumen: ca. 40 Liter | Lieferung ohne Inhalt/Deko



**HALFAR**  
Starke Taschen.



55L

**HF1676** | 1801676 **Travel Bag Sport**

Nylon  
57 x 30 x 28 cm

Halfar

BLACK LIGHT GREY

Geräumiges Hauptfach mit Zurr Gurten | Seitentaschen mit Netz- und Kordelbesatz | Große Reißverschluss-Vortasche | Längenverstellbarer, abnehmbarer Schultergurt mit Rutschsicherung | 420D Nylon | Lieferung ohne Inhalt/Deko





l-merch



**NT486** Kleine Sporttasche Relax

100% Polyester  
52 x 28 x 27 cm

BLACK/GREY

600D Polyester/PVC | Separates Schuhfach, innen liegend | Abnehmbarer und verstellbarer Schultergurt | Vortasche mit Reißverschluss | Lieferung ohne Inhalt/Deko

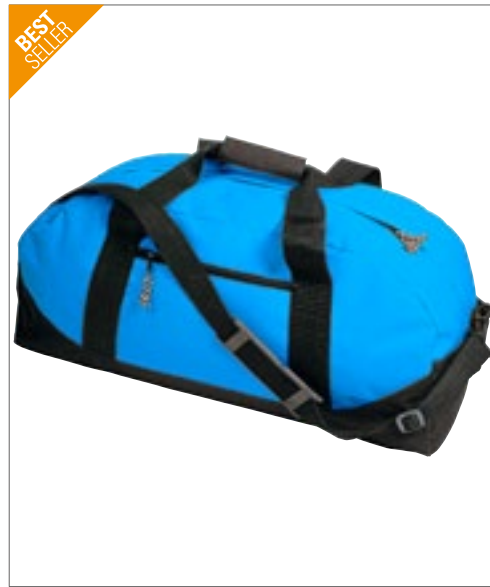

l-merch



**NT5688** Sporttasche Nottingham

100% Polyester  
60 x 30 x 27,5 cm

BLACK/BLACK	LIGHT BLUE/BLACK	LIGHT GREY/BLACK
ORANGE/BLACK	RED/BLACK	ROYAL BLUE/BLACK
YELLOW/BLACK		

600D Polyester | Vorfach mit Reißverschluss | Reißverschlüsse mit Zusatz-Zip | Schultergurt verstellbar | Lieferung ohne Inhalt / Deko



bags2GO



**BS15383** | DTG-15383 Allround Sports Bag - Atlanta

100% Polyester  
58 x 25 x 30 cm

Bags2GO

GREY/MELANGE

600D Polyester Allround-Sporttasche in Grey Melange | Ein Hauptfach mit langem 2-Wege-Reißverschluss in U-Form | Eine Reißverschluss-Tasche auf der Front | Zwei Reißverschluss-Seitentaschen, davon eine als Wäsche-/ Schuhfach zu benutzen | Abnehmbarer, längenverstellbarer Umhänge-Tragegurt mit flexiblem Schulterpolster und Kunststoff-Karabinerhaken zur Befestigung | Zwei Trageriemen mit gepolstertem Klett-Handgriff | Zusätzlicher Handgriff an der Seite | Verstärkte Unterseite aus PU mit vier Bodenstollen | Alle Reißverschlüsse in Schwarz, Gummi-Zipp-Puller mit „bags2GO“-Prägung | Volumen: ca. 58 Liter | Lieferung ohne Inhalt/Deko



HALFAR  
Starke Taschen.



**HF3354** | 1813354 Sports Bag Shift

Polyester  
38/56 x 24 x 24 cm

Halfar

RED

Sport-/Reisetasche mit Faltoption und großer Öffnung mit 2-Wege-Reißverschluss | Geräumiges Hauptfach | Seitliches Schuhfach | 2 Seitentaschen, davon eine als Stauraum für die gesamte Tasche nutzbar, diese mit Reißverschlussfach und Schlaufe zum Hängen | Handgriffe mit Griffmanschette | Längenverstellbarer Schultergurt | Lieferung ohne Inhalt/Deko

# TASCHEN & RUCKSÄCKE (TASCHEN)



**HALFAR**  
Starke Taschen.

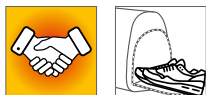

HF9104 | 1809104

**Sport/Travel Bag Joy**

Polyester

57 x 28 x 24 cm

Halfar

APPLE GREEN    BLACK    FUCHSIA    RED  
WHITE

Geräumiges Hauptfach mit 2-Wege Reißverschluss | Vortasche mit Reißverschlussfach | Zwei Seitentaschen, eine davon mit Schuhfach | Abnehmbarer, längenverstellbarer Umhängegurt mit bequemem Schulterpolster | Handgriffe mit Griffmanschetten | Bodenfüße | 600D Polyester | Lieferung ohne Inhalt/Deko



**HALFAR**  
Starke Taschen.



HF9789 | 1809789

**Sport/Travel Bag Mission**

Polyester

66 x 32 x 25 cm

Halfar

BLACK    NAVY

Geräumiges Hauptfach mit 2-Wege Reißverschluss | Zwei Vortaschen mit Reißverschluss | Zwei Seitentaschen mit Reißverschluss | Abnehmbarer, längenverstellbarer Trageturk mit bequemem Schulterpolster | Handgriffe mit Griffmanschetten | Bodenfüße | 1680D Nylon | Lieferung ohne Inhalt/Deko



**l-merch**

NT6431

**Sport-/Reisetasche Caribbean (Berlin)**

100% Polyester

49 x 34 x 38 cm



BLACK    BLUE    LIGHT BLUE    LIME GREEN  
ORANGE    RED    YELLOW

600D Polyester | Sport- und Reisetasche mit drei Reißverschluss-Vortaschen | Tragegriff und gepolsterter Schultergurt | Zipper mit Zugband | Lieferung ohne Inhalt / Deko



**QUADRA**



NEW  
COLOUR

74L

QD80 | QD80

**Jumbo Sports Holdall**

100% Polyester

75 x 35 x 30 cm

Quadra

BLACK    FRENCH NAVY    GRAPHITE GREY

Polyester (420D) | Nass-Tasche, Endtaschen mit Reißverschluss | Abnehmbarer, verstellbarer Schultergurt mit Polster | Tennisschläger-Unterteilung | Volumen: ca. 74 Liter | Innenliegende Bodenplatte | Schützende Standfüße | Gepolsterter Handgriff | Lieferung ohne Inhalt/Deko



**BagBase**

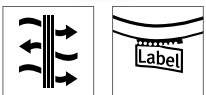

**BG545** | BG545 **Athleisure Sports Backpack**

100% Polyester  
30 x 50 x 18 cm

BagBase



600D / 420D Polyester | Wasserabweisender Stoff | Großzügige Reißverschluss-Öffnung für einfachen Zugang | Vordertaschen-Organizer-Bereich | Einstecktasche innen | Flaschentasche außen | Sichere Halterung für kabellose Kopfhörer | Befestigungsclip für einfachen Zugang | Belüftungs-Ösen aus Metall | Atmungsaktive, gepolsterte Mesh-Rückseite | Ergonomisch geformte Riemen für Tragekomfort im Alltag | Gepolsterter Tragegriff | Abreißetikett | Volumen: ca. 23 Liter | Lieferung ohne Inhalt/Deko



**BEST SELLER**

**HALFAR**  
Starke Taschen.



**HF0780** | 1800780 **Backpack Sport**

Nylon  
30 x 41 x 14 cm

Halfar



Hauptfach mit Zurrgurten | Flaches, gepolstertes Einsteckfach für MP3-Spieler | Öffnung für Headset | Handgriff | Zwei Reißverschluss-Vortaschen | Gepolsterter Rücken | Ergonomisch geformte Schultergurte | Hüftgurt | Dekorativer Netz- und Kordelbesatz | 420D Nylon | Lieferung ohne Inhalt/Deko



**QUADRA**



**QD515** | QD515 **Everyday Outdoor 15L Backpack**

100% Polyester  
27 x 40 x 18 cm

Quadra



600D Ripstop-Polyester | Abreißetikett für einfaches Rebranding | Klassischer Outdoor-Style | Reißverschluss-Fach innen mit Schlüsselclip | Mesh-Flaschenhalter innen | Verstellbarer Brustgurt | Aufhängungsvorrichtung für Wanderstöcke | Wasserdichter Stoff | Gepolstertes, atmungsaktives Rückenteil | Gepolsterte, verstellbare Schultergurte | Lieferung ohne Inhalt/Deko



**QUADRA**



**QD520** | QD520 **Everyday Outdoor 20L Backpack**

100% Polyester  
29 x 47 x 19 cm

Quadra



600D Ripstop-Polyester | Abreißetikett für einfaches Rebranding | Klassischer Outdoor-Style | Aufhängungsvorrichtung für Wanderstöcke | Reißverschluss-Fach innen mit Schlüsselclip | Erweiterbare Seitentaschen | Gepolstertes, atmungsaktives Rückenteil | Kompressionsgurte | Verstellbare Hüft- und Brustgurte | Wasserdichter Stoff | Gepolsterte, verstellbare Schultergurte | Lieferung ohne Inhalt/Deko

07

# CAPS & CO.



AT680 144

- 141 CAPS
- 146 MÜTZEN
- 147 HANDSCHUHE & SCHALS



**RH88** | RC088X **Impact Sport Cap**

100% Polyester  
One Size  
100 g/m<sup>2</sup>

Result Headwear

- FLUORESCENT LIME
- FLUORESCENT PINK
- FLUORESCENT YELLOW

Vier Segmente, mit gleichfarbigen Mesh-Einsätzen an der Seite | Größeneinstellung aus gleichem Material mit Metallverschluss | Flaches Profil im Jockey-Stil | Schwarze Paspeln | Vorgebogenes Schild | Ungefüttert | Federleicht | Abreißetikett | Knitterfreies Sport-Material | Schnell trocknend

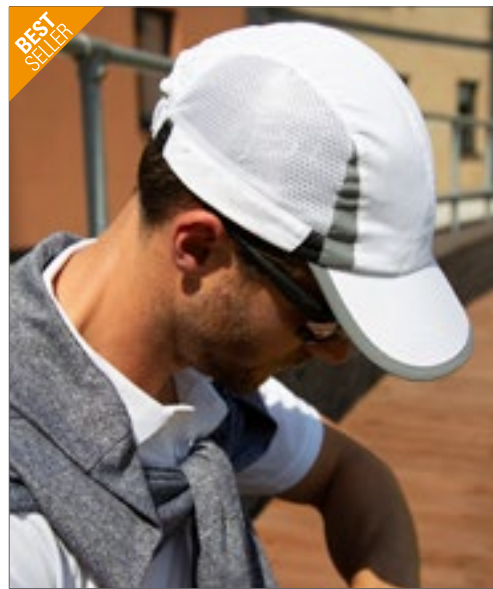

BEST SELLER

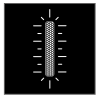

**RH86** | RC086X **Sport Cap**

100% Polyester  
One Size  
100 g/m<sup>2</sup>

Result Headwear

- |             |              |            |
|-------------|--------------|------------|
| AQUA/BLACK  | BLACK/WHITE  | LIME/BLACK |
| NAVY/WHITE  | ORANGE/BLACK | RED/BLACK  |
| ROYAL/WHITE | WHITE/BLACK  |            |

Zwei Segmente mit Mesh-Einsätzen | Flaches Profil im Jockey-Stil | Vorgebogenes Schild | Ungefüttert | Reflektierende Elemente am Schirm und an der Kappe | Größeneinstellung aus gleichem Material mit Klettverschluss | Abreißetikett



**OLTEES!**



**OT071** **Funktions-Cap**

100% Polyester  
One Size

Oltees

- BLACK
- WHITE

5-Panel-Cap | Premiumqualität | Seitliche Mesh Einsätze | Schwarze Schirmunterseite für besseren Sonnenblendschutz | Klettverschluss hinten | Funktions-Cap aus atmungsaktivem Obermaterial

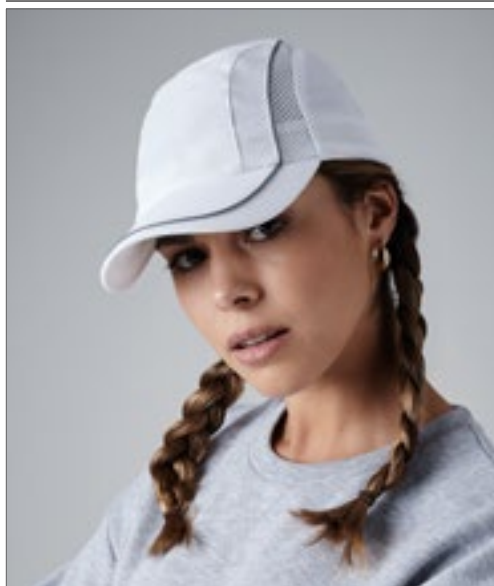

**Beechfield**  
ORIGINAL HEADWEAR



**CB182** | B182 **Coolmax® Flow Mesh Cap**

100% Polyester  
One Size

Beechfield

BLACK WHITE

Mesh-Elemente zur Lüftung | 100% Polyester Coolmax® Schweißband | 100% Polyester – Mikrofaser | Verbesserte Sichtbarkeit durch reflektierende Elemente | Rip-Strip™-Größeneinsteller | Vorgebogenes Schild | Nahtloses, zentriertes Frontsegmente



BEST  
SELLER

**ATLANTIS**  
infinite headwear



**AT316** | AIRC **Air Cap**

100% Polyester  
One Size

Atlantis

BLACK FUCHSIA GREEN GREY  
NAVY ROYAL WHITE

Baseball-Cap aus Polyester mit Laser-Perforierung oben | Einheitsgröße | Sechseck-Form | Unverstärkte Frontsegmente | Vorgebogener Schirm | Spezieller Klettverschluss | Ohne Ösen | Schweißband: 100% Polyester (Mesh) | Keine Ziernähte auf dem Schirm | Laser-Perforierung oben

**Result**  
HEADWEAR



**RH73** | RC073X **Tech Performance Soft Shell Cap**

93% Polyester / 7% Elasthan, Netz: 100% Polyester  
One Size

Result Headwear

BLACK NAVY

Atmungsaktiv 3.000 g/m<sup>2</sup> / 24h | Wasserabweisend | Vorgebogener Schirm mit 4 Steppnähten | Elastisches Schweißband | Windabweisend | 3-lagiger, wasserdichter Verbundstoff mit 5.000 mm Wassersäule





**AT324** | RAIN **Rainy Cap**  
100% Nylon, Schweißband: 100% Polyester  
**One Size**

Atlantis

- BLACK
- NAVY
- WHITE

Fünf Segmente | Innen mit Mesh | Unverstärktes Frontsegment | Vorgebogener Schirm | Verschluss mit Schnalle und genähter Öffnung | Schutzband auf den Nähten | 4 Ziernähte auf dem Schirm



**AT630** | GYCA **Gym Cap**  
100% Polyester  
**One Size**

Atlantis

- BLACK/GREY
- GREY/GREY
- NAVY/WHITE
- ROYAL/WHITE
- WHITE/NAVY

Sechs Segmente | Unverstärktes Frontsegment | Klettverschluss | Rundherum eingefasst | Vorgebogener Schirm | Vier Mesh-Einsätze zur Belüftung | Polyester-Mikrofaser



**JustCool**  
AWDs



**JC091** | JC091 **Ultralight Cap**

100% Polyester  
**One Size**  
100 g/m<sup>2</sup>

Just Cool

- ARCTIC WHITE
- CHARCOAL (SOLID)
- FIRE RED
- FRENCH NAVY
- JET BLACK
- SAPPHIRE BLUE

Ultraleichtes Material | Gebogener Schirm | Sechs-Segmente-Design, das für Komfort und eine tolle Passform sorgt | Klettverschluss-Einstellung hinten | Mit Stoff geklebte Innennähte | Innenliegendes Gummiband sorgt für einen engen Sitz



ATLANTIS  
infinite headwear



**AT676** | BREE **Breezy Cap**

100% Nylon, Schirmunterseite: 100% Baumwolle  
**One Size**

Atlantis

BLACK	BURGUNDY	DARK GREY	FUCHSIA
NAVY	ROYAL	STONE	YELLOW FLUO

100% Nylon, Schirmunterseite: 100% Baumwolle | Sechs Segmente | Leicht gebogener Schirm (Mid Visor) | Nahtumfasste Ösen | 6 Ziernähte auf dem Schirm | Glänzendes, belüftetes leichtes Nylon | Feinste perforierte Krone | Schweißband in 3D-Material, das kühl und trocken hält



ATLANTIS  
infinite headwear



**AT680** | BOLC **Bolt Cap**

100% Polyester  
**One Size**

170 g/m<sup>2</sup>

Atlantis

BLACK	DARK GREY	NAVY	ROYAL
WHITE			

Sechs Segmente | Leicht gebogener Schirm (Mid Visor) | Nahtumfasste Ösen | PVC-Verschluss | Vier Ziernähte auf dem Schirm | Geschwungener Schirm | Hochwertiges atmungsaktives Polyester | Baumwoll-Optik und -Tragegefühl



Beechfield®  
ORIGINAL HEADWEAR



**CB185** | B185 **Pro-Style Ball Mark Golf Cap**

100% Baumwolle  
**One Size**

Beechfield

FRENCH NAVY/FRENCH NAVY	WHITE/FRENCH NAVY
-------------------------	-------------------

100% Chino-Baumwolle | Sonnenschutzfaktor UPF50+ | Fünf Segmente | Dupont™ Teflon® Stoffbeschichtung | 100% Polyester Coolmax® Schweißband | Eigenmaterial-Gurt mit Schiebesechnalle | Eingelassener, magnetischer Ball-Markierer | Perfekt für Druck und Stickerei | Vorgebogenes Schild



FLEXFIT®  
YUPOONG



**FX110C** | 110C **110 Flexfit Pro-Formance Cap**

97% Polyester / 3% Elasthan  
**One Size**

FLEXFIT

BLACK	GREY	NAVY
-------	------	------

One Ten Linie | Größenverstellbarer Verschluss | Flexfit-Technologie | Eingenähtes elastisches Schweißband





**FLEXFIT**  
YUPOONG



**FX110P** | 110P **Cool & Dry Mini Piqué**  
100% Polyester  
One Size

FLEXFIT

BLACK NAVY SILVER WHITE

Flexfit Technologie | Kombiniert Cool & Dry Eigenschaften mit Wasserbeständigkeit | Stabiles, inneres Frontpanel | Farblich passende Schirmunterseite | Passender Klettverschluss



**FLEXFIT**  
YUPOONG



**FX180A** | 180A **Flexfit Delta Adjustable**  
92% Polyester / 8% Elasthan  
One Size

FLEXFIT

BLACK NAVY SILVER

Anti-Stain-Technologie, die die Bildung von Schweißflecken verhindert | Patentierte Flexfit-Technologie | Verstellbarer Velcro-Verschluss



**FLEXFIT**  
YUPOONG



**FX6088NS** | 6088NS **Nylon Snapback**  
100% Polyester  
One Size

FLEXFIT

BLACK NAVY

Seitliche Mesh-Einsätze | Gerader Schirm mit Ton-in-Ton-Ziernähten | Verschluss-Schnalle auf der Rückseite | Maskuline Cap | Aus robustem Polyester



ESSENTIALS  
ELEVATE

**EL38684** | 38684 **Cerus Cool Fit 6-Panel Cap**  
100% Polyester  
One Size  
105 g/m<sup>2</sup>

Elevate Essentials

BLUE NAVY RED SOLID BLACK  
STORM GREY WHITE

Mesh mit Cool Fit Finish | Vorgebogener Schirm | Mesh-Einsätze für Belüftung | Schnallenverschluss aus Metall | Kopfumfang: 58 cm

**Beechfield**  
ORIGINAL HEADWEAR

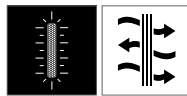

**CB315** | B315 **Softshell Sports Tech Beanie**

85% Polyester / 15% Elasthan

One Size

Beechfield

BLACK | FLUORESCENT YELLOW | GRAPHITE GREY

Atmungsaktives Softshell-Material | Winddicht, leicht und schnell trocknend | Ergonomische Passform | Öffnung für Pferdeschwanz | Reflektierende Akzente | Flache Nähte für zusätzlichen Komfort



**Beechfield**  
ORIGINAL HEADWEAR



**CB316** | B316 **Softshell Sports Tech Headband**

85% Polyester / 15% Elasthan

One Size

Beechfield

BLACK | FLUORESCENT YELLOW | GRAPHITE GREY

Atmungsaktives Softshell-Material | Winddicht, leicht und schnell trocknend | Ergonomische Passform | Für optimale Passform design | Flache Naht für mehr Komfort





BEST  
SELLER

**Beechfield**  
ORIGINAL HEADWEAR



**CB320** | B320 **Softshell Sports Tech Neck Warmer**

85% Polyester / 15% Elasthan  
One Size (32 x 28 cm)

Beechfield

BLACK | FLUORESCENT YELLOW | GRAPHITE GREY

Atmungsaktives Softshell-Material | Winddicht, leicht und schnell trocknend | Elastisches Zugband mit Feststeller | Ergonomische Passform | Für optimale Passform design | Flache Nähte für zusätzlichen Komfort | Beechfield gewährleistet weder ausdrücklich noch stillschweigend, dass das Produkt eine Infektion oder Übertragung von Viren oder Krankheiten verhindert. | Dieses Produkt ist von der Rückgabe ausgeschlossen.



**Beechfield**  
ORIGINAL HEADWEAR

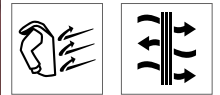

**CB320b** | B320B **Junior Softshell Sports Tech Neck Warmer**

85% Polyester / 15% Elasthan  
One Size (29,5 x 26 cm)

Beechfield

BLACK

Winddicht, leicht und schnell trocknend | Atmungsaktives Softshell-Material | Flache Nähte für zusätzlichen Komfort | Für optimale Passform design | Ergonomische Passform | Elastischer Kordelzug mit Stopper | Einheitsgröße: 29,5 x 26 cm | Beechfield gewährleistet weder ausdrücklich noch stillschweigend, dass das Produkt eine Infektion oder Übertragung von Viren oder Krankheiten verhindert. | Dieses Produkt ist von der Rückgabe ausgeschlossen.



BEST  
SELLER

**Beechfield**  
ORIGINAL HEADWEAR

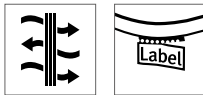

**CB310** | B310 **Softshell Sports Tech Gloves**

93% Polyester / 7% Elasthan  
S/M, L/XL

Beechfield

BLACK | FLUORESCENT YELLOW | GRAPHITE GREY

Abreißbares Gewebe-Klebeetikett | Atmungsaktives Softshell-Material | Winddicht, leicht und schnell trocknend | Ergonomische Passform | Kompatibel mit Touchscreen-Geräten



**Result**  
winter  
ESSENTIALS

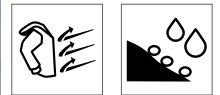

**RT134X** | R134X **Tech Performance Sport Gloves**

Außen: 93% Polyester / 7% Elasthan, Mittelschicht: 100% Polyurethan, Innen: 100% Polyester

S, M, L  
220 g/m<sup>2</sup>

Result Winter Essentials

BLACK/BLACK

Wasserdicht bis 3.000 mm, atmungsaktiv (3.000 g/m<sup>2</sup> / 24h) und winddicht | Außen: 3-lagiges 220 g/m<sup>2</sup> Stretch-Soft-Shell-Verbundmaterial mit RipStop-Effekt | Außenseite: 93% Polyester 7% Elasthan | Mittelschicht: wasserdichte, atmungsaktive und winddichte thermoplastische Polyurethan (TPU) Membran | Innenschicht: Gebürsteter Trikotstoff | Soft-Shell-Material mit 2-Wege-Stretch | Komfortable, sportliche Passform | Verlängerter Handgelenkschutz mit Verschluss | Seitlicher Reißverschluss als Veredelungszugang | Griffflächen an der Handinnenseite | Blindlogo von TECH Performance auf Handschuh-Rückseite | Paarweise Einzelverpackung in Karton

08

# FROTTIERWAREN



TC17 152

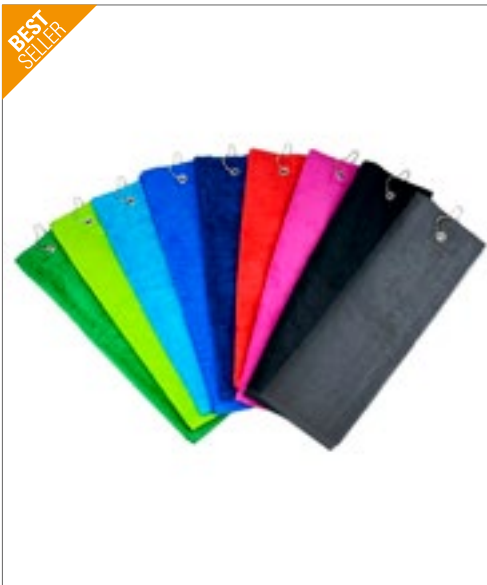

**TH1500** | T1-GOLF **Golf Towel**

100% Baumwolle  
40 x 50 cm  
450 g/m<sup>2</sup>

ANTHRACITE	BLACK	GREEN	LIME GREEN
MAGENTA	NAVY BLUE	ORANGE	RED
ROYAL BLUE	TURQUOISE	WHITE	

Gekämmte Baumwolle (Terry) | Golfhandtuch aus Terry-Samt mit Metallöse und Karabiner | Sehr weich | Velours-Oberfläche außen und feuchtigkeitsabsorbierend auf der Innenseite | Waschbar bis 40°C | Karabiner Haken vor dem Waschgang entfernen

The One Towelling®



**NT9165** **Golfhandtuch mit Aufhänger**

100% Baumwolle  
55 x 30 cm  
450 g/m<sup>2</sup>

BLACK	BOTTLE GREEN	DARK GREY	GREY
NAVY	ORANGE	PINK	PURPLE
RED	ROYAL BLUE	WHITE	

100% ringgesponnene Baumwolle | Mit Clip zum Aufhängen | Bordüre: 4,5 cm



**AR814** | 814.5 **SUBLI-Me® GOLF Towel**

100% Baumwolle / Bordüre: 100% Polyester  
30 x 50 cm  
450 g/m<sup>2</sup>

ANTHRACITE GREY	BLACK	DARK GREEN	FRENCH NAVY
GRAPHITE			

Hochwertige Baumwolle | Die sublimationsfähige Bordüre besteht aus 100% Polyester (ca. 10 cm) | Haken in der Ecke | Umweltfreundlich hergestellt | Pflegeleicht | Haken vor dem Waschgang entfernen



**AR714** | 714.5 **PRINT-Me® GOLF Towel**

100% Baumwolle  
30 x 50 cm  
450 g/m<sup>2</sup>

ANTHRACITE GREY	BLACK	DARK GREEN	FRENCH NAVY
GRAPHITE			

Hochwertige Baumwolle | Breiter Rand, flach gewebt, Randbreite: 8 cm | Umweltfreundlich hergestellt | Pflegeleicht | Mit Metallöse und Karabiner | Karabiner Haken vor dem Waschgang entfernen



A&R

A&R

# FROTTIERWAREN



**TOWEL**  
CITY



**TC13** |TC013 **Luxury Golf Towel**

100% Baumwolle  
30 x 50 cm  
550 g/m<sup>2</sup>

Towel City

BLACK	FOREST	FUCHSIA	NAVY
RED	WHITE		

Premium Golfhandtuch | Silberne Öse mit Haken | Hohe Feuchtigkeitsaufnahme  
| Haken vor dem Waschgang entfernen



**TOWEL**  
CITY



**TC033** |TC033 **Printable Golf Towel**

100% Baumwolle  
30 x 60 cm  
550 g/m<sup>2</sup>

Towel City

BLACK	NAVY	WHITE
-------	------	-------

Golfhandtuch mit 10 cm Fischgrättrand für einfache Dekoration | Metallniete in der Ecke der Oberkante

**TOWEL**  
CITY



**TC19** |TC019 **Microfiber Golf Towel**

100% Polyester  
40 x 55 cm  
280 g/m<sup>2</sup>

Towel City

BLACK	BRIGHT ROYAL	NAVY
STEEL GREY	WHITE	

Mikrofaser-Golfhandtuch mit Niete und Haken | 3-fach zusammengelegt auf 44 x 55 cm  
| Schnell trocknend und sehr saugfähig | Leicht | Haken vor dem Waschgang entfernen



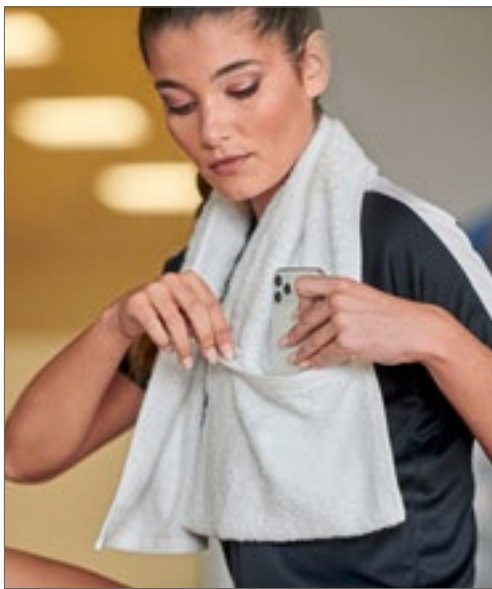

TOWEL  
CITY



**TC07** |TC007 **Pocket Gym Towel**

100% Baumwolle  
30 x 100 cm  
550 g/m<sup>2</sup>

Towel City

**BLACK** **NAVY** **ROYAL** **WHITE**

Leicht zu verstauendes Premium-Sporthanduch | Tasche 29 cm lang und 17 cm tief, mit farblich passendem Reißverschluss | Abreißetikett



TOWEL  
CITY



**TC42** |TC042 **Classic Sports Towel**

100% Baumwolle  
30 x 110 cm  
400 g/m<sup>2</sup>

Towel City

**NAVY** **WHITE**

Klassisches, weiches und robustes Sporthanduch aus ringgesponnener Baumwolle | Zwei Bordüren auf Front- und Rückseite 2,5 cm | Aufhänger mittig an der kurzen Seite



TOWEL  
CITY



**TC02** |TC002 **Luxury Gym Towel**

100% Baumwolle  
40 x 60 cm  
550 g/m<sup>2</sup>

Towel City

**BLACK** **NAVY** **RED**  
**ROYAL** **WHITE**

Strapazierfähige, weiche und flauschige Oberfläche | Herringbone-Rand | Ideal für den Einsatz beim Sport | Aufhängeschlaufe | Hohe Feuchtigkeitsaufnahme | Eine beidseitige Bordüre, 2,5 cm | Aufhänger mittig an der kurzen Seite

# FROTTIERWAREN



**TOWEL**  
CITY



**TC17** | TC017

**Microfibre Sports Towel**

100% Polyester  
30 x 110 cm  
280 g/m<sup>2</sup>

Towel City

BLACK BRIGHT ROYAL NAVY STEEL GREY  
WHITE

Mikrofaser-Sporthandtuch | Strapazierfähig | Weiche Schlingen | Leicht | Äußerst saugfähig | Schnell trocknend | Abgenähter Rand



**TOWEL**  
CITY



**TC16** | TC016

**Microfibre Guest Towel**

100% Polyester  
30 x 50 cm  
280 g/m<sup>2</sup>

Towel City

BLACK NAVY STEEL GREY WHITE

Haltbare, weiche Schlingen | Leicht | Äußerst saugfähig | Schnell trocknend | Abgenähter Rand



**TOWEL**  
CITY



**TC18** | TC018

**Microfibre Bath Towel**

100% Polyester  
70 x 140 cm  
280 g/m<sup>2</sup>

Towel City

BLACK BRIGHT ROYAL NAVY STEEL GREY  
WHITE

Mikrofaser-Badehandtuch | Haltbare, weiche Schlingen | Leicht | Äußerst saugfähig | Schnell trocknend | Abgenähter Rand

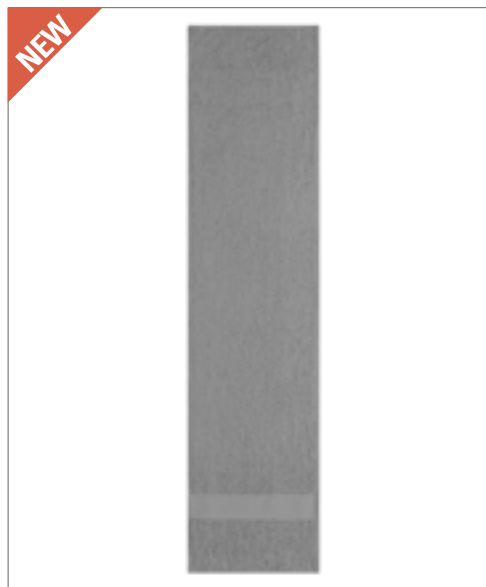

**l. merch**

**NT9190**

**Fitness Handtuch**

100% Baumwolle  
130 x 30 cm  
450 g/m<sup>2</sup>

BLACK BOTTLE GREEN DARK GREY GREY  
LIGHT BLUE LIGHT GREEN NAVY ORANGE  
PINK PURPLE RED ROYAL BLUE  
WHITE YELLOW

100% ringgesponnene Baumwolle | Extra langer und schmaler Schnitt | Weiches Material | Zwei Bordüren, jeweils 6 cm





**l**-merch



**NT2013 Sport-Handtuch im Beutel**

100% Polyester  
60 x 120 cm  
160 g/m<sup>2</sup>

GREY

Sport-Handtuch | 60 x 120 cm | Stark absorbierend | In praktischem Etui aus Polyester



**l**-merch



**XF300 Yoga-Sporthandtuch**

88% Polyester / 12% Polyamid  
175 x 65 cm  
300 g/m<sup>2</sup>

GREY

Microfaser/Frottee 300g/m<sup>2</sup> | Unterseite mit Anti-Rutsch-Noppen | Inklusive Netzbeutel in schwarz



BEST  
SELLER

**l**-merch

**XF100 Sport-Handtuch**

100% Polyester  
40 x 80 cm  
280 g/m<sup>2</sup>

BLUE GREY RED  
WHITE

Mikrofaser | Inklusive Netzbeutel in schwarz



**XF200 Sport-Handtuch**

100% Polyester  
60 x 120 cm  
280 g/m<sup>2</sup>

BLUE GREY RED  
WHITE

Mikrofaser | Inklusive Netzbeutel in schwarz

# FROTTIERWAREN



SOL'S  
the fair spirit



NEW  
COLOUR



**L904** | 01208 **Microfibre Towel Atoll 30**

90% Polyester / 10% Polyamid  
30 x 50 cm  
190 g/m<sup>2</sup>

SOL'S

APPLE GREEN	BLACK	BOTTLE GREEN	FRENCH NAVY
FUCHSIA	PURE GREY	RED	ROYAL BLUE
WHITE			

Abschluss mit Overlocknaht | Farblich abgestimmter, abgesteppter Gummizug, um das Handtuch zu falten

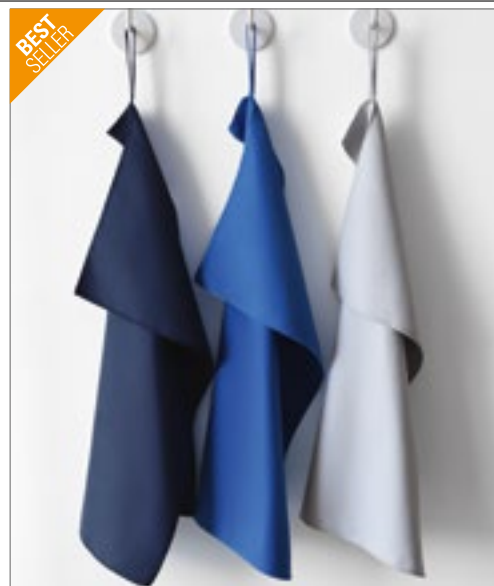

SOL'S  
the fair spirit



NEW  
COLOUR



**L905** | 01209 **Microfibre Towel Atoll 50**

90% Polyester / 10% Polyamid  
50 x 100 cm  
190 g/m<sup>2</sup>

SOL'S

APPLE GREEN	BLACK	BOTTLE GREEN	FRENCH NAVY
FUCHSIA	PURE GREY	RED	ROYAL BLUE
WHITE			

Abschluss mit Overlocknaht | Farblich abgestimmter, abgesteppter Gummizug, um das Handtuch zu falten



SOL'S  
the fair spirit



NEW  
COLOUR



**L906** | 01210 **Microfibre Towel Atoll 70**

90% Polyester / 10% Polyamid  
70 x 120 cm  
190 g/m<sup>2</sup>

SOL'S

APPLE GREEN	BLACK	BOTTLE GREEN	FRENCH NAVY
FUCHSIA	PURE GREY	RED	ROYAL BLUE
WHITE			

Abschluss mit Overlocknaht | Farblich abgestimmter, abgesteppter Gummizug, um das Handtuch zu falten



SOL'S  
the fair spirit



**L02936** | 02936 **Microfibre Towel Atoll 100**

90% Polyester / 10% Polyamid  
100 x 150 cm  
190 g/m<sup>2</sup>

SOL'S

APPLE GREEN	BLACK	BOTTLE GREEN	FRENCH NAVY
FUCHSIA	PURE GREY	RED	ROYAL BLUE
WHITE			

90% Mikrofaser-Polyester / 10% Polyamid | Abschluss mit Overlocknaht | Farblich abgestimmter, abgesteppter Gummizug, um das Handtuch zu falten



SOL'S  
the fair spirit



**L896** | 89006 **Beach Towel Lagoon**

100% Baumwolle  
100 x 160 cm  
400 g/m<sup>2</sup>

SOL'S

FRENCH NAVY/WHITE	FUCHSIA/WHITE	LIME/WHITE
MASTIC/WHITE	PURE GREY/WHITE	TURQUOISE/WHITE

Strandtuch | Weiße, einfache Streifen an beiden Enden, 8 cm | Velours-Baumwolle | Aufhänger an der Seite



NEW

l-merch

**NT9595** **First Class Strandhandtuch**

100% Baumwolle  
180 x 100 cm  
520 g/m<sup>2</sup>

BLACK	LIGHT GREEN	NAVY	ORANGE
RED	ROYAL BLUE	WHITE	

100% ringgesponnene Baumwolle | Hochwertige Verarbeitung | Weiches Material | Hohe Saugfähigkeit



NEW

l-merch

**NT9195** **Strandhandtuch**

100% Baumwolle  
180 x 100 cm  
450 g/m<sup>2</sup>

BLACK	GREY	LIGHT GREEN	NAVY
RED	ROYAL BLUE	WHITE	YELLOW

100% ringgesponnene Baumwolle | Weiches Material | Zwei Bordüren, jeweils 6 cm



THE ONE  
TOWELLING



**TH1090** | T1-STRIPE **Beach Towel Stripe**

100% Baumwolle  
90 x 190 cm  
550 g/m<sup>2</sup>

The One Towelling®

ANTHRACITE/LIGHT BLUE/WHITE	ANTHRACITE/LIGHT GREY/WHITE	NAVY BLUE/GOLD/WHITE
NAVY BLUE/LIGHT BLUE/WHITE	NAVY BLUE/RED/WHITE	PETROL/MINT/WHITE

Gekämmte Baumwolle (Terry) | Gewebter Jacquard | Sehr weich | Hohe Saugfähigkeit | Mit einem luxuriösen Besatz und einem gestreiften Saum | Das Handtuch ist mit einer praktischen Aufhängeschleufe ausgestattet | Waschbar bis 60 °C



**NT2022 Hamam-Handtuch**

100% Baumwolle  
180 x 100 cm  
270 g/m<sup>2</sup>

BLUE	GREY	MINT GREEN
ORANGE	RED	ROSE

Kontraststreifen in Farbe Weiß | Quasten am Rand



**TH1400 | T1-RHAM Recycled Hamam Towel**

60% Cotton / 40% Polyester  
100 x 180 cm  
300 g/m<sup>2</sup>

The One Towelling®

ASH GREY	BEIGE	COBALT BLUE
NAVY BLUE	OLIVE GREEN	RED
RUST ORANGE	STEEL GREY	

Sehr leicht | Schnell trocknend | Mit einem luxuriösen Besatz und einem gestreiften Saum | Der Artikel wird aufgerollt und geschnürt mit einer Kordel aus recycelter Baumwolle geliefert | Das verwendete Baumwoll- und Polyester-Gewebe ist aus recycelten Materialien hergestellt | Der Großteil des für dieses Hamamtuch verwendeten Plastiks kommt direkt aus dem Meer! Wir arbeiten mit verschiedenen Fischern zusammen, um die gesammelten Kunststoffe für unsere Hamamtücher zu nutzen. | Während des Verfahrens wird fast kein Wasser verwendet. Außerdem ist dieses Hamamtuch frei von Pestiziden und Düngemitteln.





**AR053** | AR053 **Hamamzz® Dalaman Towel**

100% Baumwolle  
100 x 180 cm  
240 g/m<sup>2</sup>

A&R

WHITE/AQUA BLUE	WHITE/BLACK	WHITE/BRIGHT YELLOW
WHITE/DARK GREEN	WHITE/DARK YELLOW	WHITE/FIRE RED
WHITE/FRENCH NAVY	WHITE/LIGHT GREY	WHITE/LIME GREEN
WHITE/ORANGE	WHITE/PETROL	WHITE/PINK
WHITE/ROYAL BLUE		

Hergestellt aus 100% Baumwolle | Sehr kompakt zusammenfaltbar | Hamamzz Hamamtücher werden traditionell in der Türkei gewebt | Quasten von Hand gedreht und geknotet | Kleine Webfehler sowie Farb- und Gewichtsunterschiede sind möglich



**AR055** | AR055 **Hamamzz® Original Bodrum DeLuxe Towel**

100% Baumwolle  
100 x 180 cm  
240 g/m<sup>2</sup>

A&R

BLACK/IVORY	BROWN/IVORY	CLASSIC RED/IVORY
MINT GREEN/IVORY	NAVY BLUE/IVORY	OCEAN BLUE/IVORY
OLIVE/IVORY	ORANGE/IVORY	PETROL/IVORY
PINK/IVORY	PURPLE/IVORY	SAND/IVORY

Hergestellt aus 100% Baumwolle | Sehr kompakt zusammenfaltbar | Hamamzz® Hamamtücher werden traditionell in der Türkei gewebt | Quasten von Hand gedreht und geknotet | Kleine Webfehler sowie Farb- und Gewichtsunterschiede sind möglich



**AR056** | AR056 **Hamamzz® Marmaris DeLuxe Towel**

100% Baumwolle  
100 x 180 cm  
240 g/m<sup>2</sup>

A&R

BLACK/WHITE	GRAPHITE/WHITE	LIGHT BLUE/WHITE
LIGHT GREY/WHITE	LIGHT ORANGE/WHITE	LIGHT PINK/WHITE
LIGHT PURPLE/WHITE	LIGHT YELLOW/WHITE	MINT GREEN/WHITE
NAVY BLUE/WHITE	RED/WHITE	ROYAL BLUE/WHITE
SAND/WHITE		

Hergestellt aus 100% Baumwolle | Sehr kompakt zusammenfaltbar | Hamamzz Hamamtücher werden traditionell in der Türkei gewebt | Quasten von Hand gedreht und geknotet | Kleine Webfehler sowie Farb- und Gewichtsunterschiede sind möglich



**AR058** | AR058 **Hamamzz® Hamam Towel Antalya**

100% Baumwolle  
100 x 180 cm  
150 g/m<sup>2</sup>

A&R

WHITE/ANTHRACITE GREY	WHITE/AQUA BLUE	WHITE/BLACK
WHITE/BRIGHT ORANGE	WHITE/FIRE RED	WHITE/FRENCH NAVY
WHITE/GRAPHITE	WHITE/LIME GREEN	WHITE/PINK
WHITE/TRUE BLUE		

Hergestellt aus 100% Baumwolle | Sehr kompakt zusammenfaltbar | Hamamzz Hamamtücher werden traditionell in der Türkei gewebt | Quasten von Hand gedreht und geknotet | Kleine Webfehler sowie Farb- und Gewichtsunterschiede sind möglich

# MERCHANDISE

FÜR MEHR AUSWAHL SPRECHEN SIE UNS AN

**JustPolos**  
AWDiS

**JP001 | JP001 Tri-Blend Polo**

50% Polyester / 25% Viskose / 25% Baumwolle (Heather Black: 40% Viskose / 40% Baumwolle / 20% Polyester)

S, M, L, XL, XXL

200 g/m<sup>2</sup>

Just Polos

HEATHER BLACK	HEATHER CHARCOAL	HEATHER GREY
HEATHER NAVY	HEATHER RED	HEATHER SAPPHIRE BLUE
SOLID BLACK		

Moderner, stylischer Schnitt | Kurzärmeliges Polohemd | Größenetikett nur für einfaches Rebranding | Stilvolles und hautsympathisches Triblend-Gewebe | Knopfleiste mit zwei farblich passenden Knöpfen und Ersatzknopf | Nackenband | Eigenmaterial-Kragen | Weiches Material | Eingesetzte Ärmel | Doppelnähte an Ärmeln und unterem Saum | Ideale Druck- und Stickeroberfläche | Worldwide Responsible Accredited Production (WRAP)-zertifizierte Produktion



MUST HAVE  
SWEATER



**JustHoods**  
AWDiS

**JH030 | JH030 AWDiS Sweat**

80% Baumwolle / 20% Polyester (Charcoal (Heather): 52% Baumwolle / 48% Polyester), (Heather Grey: 75% Baumwolle / 25% Polyester), (Black Smoke: 70% Baumwolle / 30% Polyester)

XS, S, M, L, XL, XXL, 3XL, 4XL, 5XL

280 g/m<sup>2</sup>

Just Hoods

ARCTIC WHITE	BABY PINK	BURGUNDY
CHARCOAL (HEATHER)	DEEP BLACK	FIRE RED
HEATHER GREY	JET BLACK	NEW FRENCH NAVY
ROYAL BLUE		

XS, S, M, L, XL, XXL

AIRFORCE BLUE	ASH (HEATHER)	BLACK SMOKE
BOTTLE GREEN	BURNT ORANGE	CANDYFLOSS PINK
CARAMEL LATTE	CHOCOLATE FUDGE BROWNIE	CRANBERRY
DESERT SAND	DIGITAL LAVENDER	DUSTY GREEN
DUSTY LILAC	DUSTY PINK	DUSTY ROSE
EARTHY GREEN	FESTIVAL FUCHSIA	FOREST GREEN
GINGER BISCUIT	GOLD	GRAPHITE HEATHER
HAWAIIAN BLUE	HOT CHOCOLATE	JADE
KELLY GREEN	LAGOON BLUE	LAVENDER
LIME GREEN	MOONDUST GREY (SOLID)	MUSTARD
NATURAL STONE	NUDE	OLIVE GREEN
ORANGE CRUSH	OXFORD NAVY	PEPPERMINT
PISTACHIO GREEN	PLUM	PUMPKIN PIE
RED HOT CHILLI	SKY BLUE	STEEL GREY (SOLID)
STORM GREY (SOLID)	SUN YELLOW	TURQUOISE SURF
VANILLA MILKSHAKE		

XS, S, M, L, XL, XXL, 3XL

HOT PINK	PURPLE	SAPPHIRE BLUE
----------	--------	---------------

Sweater mit Rundhalsausschnitt | Eingesetzte Ärmel | Nackenband | Gebürstetes Innenvlies | Einfaches Abreißetikett | Doppelnäht-Details | Kragen, Ärmelbündchen und Saum gerippt | Weiches Baumwollgewebe sorgt für eine ideale Druckoberfläche | Worldwide Responsible Accredited Production (WRAP)-zertifizierte Produktion





**BY033** | BY033 **Ladies' Mesh Stripe Tee**

100% Polyester

**XS, S, M, L, XL**

130 g/m<sup>2</sup>

Build Your Brand

BLACK/WHITE | WHITE/BLACK

Polyester-Mesh | Neutrales Größenlabel ohne Branding, für Nackendruck geeignet | Modischer Doppelstreifendruck an den Ärmeln | Set-In-Ärmel | Schmales Halsbündchen

**JAMES & NICHOLSON**



**JN1132** | JN1132 **Men's Promo Jacket**

100% Polyester

**S, M, L, XL, XXL, 3XL**

James&Nicholson

BLACK | BRIGHT BLUE | BRIGHT ORANGE | BRIGHT YELLOW  
LIGHT RED | NAVY | SPRING GREEN | WHITE

Leichtes, beschichtetes Polyestergewebe | Wind- und wasserabweisend (600 mm Wassersäule) | Kordel am Saum | Zwei seitliche Einschubtaschen | Kapuze mit Kordel im Kragen integriert | Elastische Armbündchen | Praktisch in der Seitentasche verstaubar, mit Elastikband bequem um die Taille zu tragen

**miners mate**



*super comfy.*



**JAMES & NICHOLSON**



**JN214** | JN214 **Sport Sneaker Socks**

62% Polyester / 20% Polyamid / 16% Baumwolle / 2% Elasthan

**35/38, 39/41, 42/44, 45/47**

James&Nicholson

BLACK/WHITE | BRIGHT BLUE/WHITE | BRIGHT GREEN/WHITE  
BRIGHT ORANGE/WHITE | BRIGHT YELLOW/WHITE | RED/WHITE  
WHITE/WHITE

Funktionelle, kurze Sportssocke für Damen und Herren | Atmungsaktiv und feuchtigkeitsregulierend | Flache und druckfreie Kettelnah | Sohlen- und Zehenbereich gepolstert

**MY1110** | MY1110 **my mate - Men's Jogger**

80% Baumwolle / 20% Polyester (Heather Grey: 85% Baumwolle / 15% Viskose)

**S, M, L, XL, XXL, 3XL**

300 g/m<sup>2</sup>

Miners mate

BLACK | HEATHER GREY

Legere Passform | 3-lagige Sweatware, innen weich angeraut, mit einer 100% Baumwoll-Oberfläche | Seitentasche mit Reißverschluss | Offene Gesäßtasche | Bund mit gleichfarbiger Kordel | Ripp-Bund an Beinsaum | Entfernbare miners mate Etikett | Neutrales Größenetikett im Bund, seitlich versetzt | Einlaufvorbekannt und Enzymgewaschen

# YOUR CREATIVE PLAYGROUND.

**Beechfield**  
ORIGINAL HEADWEAR



1

**BagBase**



2



3



4

1

## CB479 | B479 Stadium Scarf

100% Polyacryl  
182 x 18 cm  
260 g/m<sup>2</sup>

Beechfield

BLACK/CLASSIC RED	BLACK/GOLD
BLACK/HEATHER GREY	BLACK/WHITE
BRIGHT ROYAL/WHITE	BURGUNDY/GOLD
CLASSIC RED/WHITE	FRENCH NAVY/SKY BLUE
FRENCH NAVY/WHITE	KELLY GREEN/WHITE
SKY BLUE/WHITE	

Hochwertiger doppellageriger Strick | Klassische Farbkombinationen | Fransenbesatz | 100 % Soft-Touch Polyacryl

2



## BG542 | BG542 Athleisure Gymsac

100% Polyester  
35 x 49 x 9 cm

BagBase

BLACK	BLACK/BLACK
BRIGHT ROYAL	CLASSIC RED
FRENCH NAVY	FUCHSIA
GREY MARL	

Wasserdichter Stoff | Schuh- / Nassfach | Großes Hauptfach | Belüftungsöffnungen mit Ösen aus echtem Metall | Wasserflaschenhalter | Grobe Kordelzüge | 600D / 420D Polyester-Mischung | Abreißetikett für einfaches Rebranding | Lieferung ohne Inhalt/ Deko

3

## AT528 | SHOT Shot Cap

100% Baumwolle  
One Size

Atlantis

BLACK	DARK GREY	GREEN
LIGHT GREY	NAVY	RED
ROYAL	WHITE	YELLOW

Twill aus 100% Baumwolle | Strukturiertes Design mit fünf Segmenten | Sportkappe | Breite vordere Krone | Gebogener Schirm | Nahtumfasste Ösen | 6 Ziernähte auf dem Schirm

4

## MBW24271 | M124271 SQUEEZIES® Soccer Bert®

100% Polyurethan  
6 x 9 x 9,5 cm (Länge x Breite x Höhe)

Mbw

STANDARD

Antistressball in Figurform mit Kugelbauch und Lächelgarantie | Zum Abbau von Stress einfach zusammenknautschen | Durch die Materialbeschaffenheit nimmt das Produkt die Ursprungsform wieder ein | Geschmacksmusterschutz EU-weit



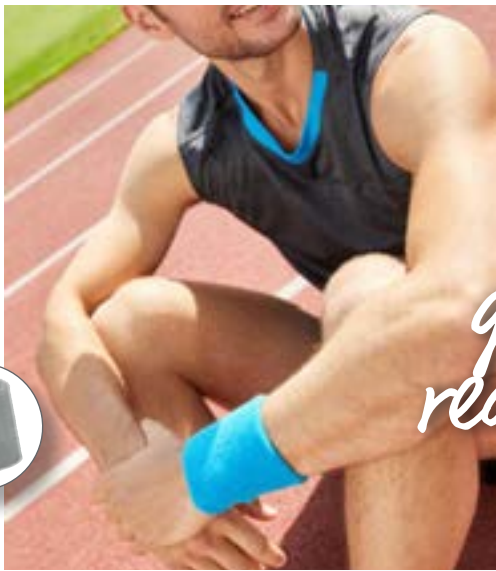

get ready!

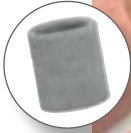

### MB043 | MB043 Terry Wristband

80% Baumwolle / 20% Elasthan

One Size

Myrtle beach

AQUA	BLACK	GOLD	GREEN
LIGHT BLUE	LIGHT GREY	LIGHT PINK	LIGHT YELLOW
LIME GREEN	NAVY	ORANGE	PINK
RED	ROYAL	TURQUOISE	WHITE

Armschweißband aus weichem Frottier | Maße: 8 cm Breite



### RT293X | S293X Sneaker Sports Socks (3 Pair Pack)

97% Polyester / 3% Elasthan

S/M (37/41), L/XL (42/46)

SPIRO

BLACK/RED	GREY/LIME	WHITE/NAVY
-----------	-----------	------------

Gerippt an Bündchen und Spann | Kontrastfarbener Rand | Niedrig geschnittene Socken mit Fersenlasche | Passend zur kompletten SPIRO Teamwear Kollektion | Gepolsterte Sohle für einen angenehmen, weichen Tritt | Sicherer Sitz durch den gerippten Spann, verhindert bei Bewegung Faltenbildung

## Beechfield®

ORIGINAL HEADWEAR



### CB45 | B45 Original Cuffed Beanie

100% Polyacryl (Ash, Granite: 51% Polyester / 49% Polyacryl), (Heather Grey: 55% Polyester / 45% Polyacryl), (Charcoal: 52% Polyacryl / 48% Polyester)

One Size

Beechfield

AIRFORCE BLUE	ALMOND	ANTIQUE GREY
ASH	BLACK	BLUSH
BOTTLE GREEN	BRIGHT RED	BRIGHT ROYAL
BURGUNDY	CARAMEL	CHARCOAL
CHOCOLATE	CLASSIC PINK	CLASSIC RED
CORAL	DUSKY PINK	EMERALD
FIRE RED	FLUORESCENT GREEN	FLUORESCENT ORANGE
FLUORESCENT PINK	FLUORESCENT YELLOW	FRENCH NAVY
FUCHSIA	GOLD	GRANITE
GRAPHITE GREY	HEATHER GREY	HEATHER NAVY
HEATHER OATMEAL	HEATHER SURF	KELLY GREEN
LAVENDER	LIGHT GREY	LIME GREEN
MAGENTA	MINT GREEN	MOSS GREEN
MUSTARD	OLIVE GREEN	ORANGE
ORANGE RUST	OXFORD NAVY	PASTEL PINK
PETROL	PLUM	PURPLE
SAND	SAPPHIRE BLUE	SKY BLUE
SOFT WHITE	SURF BLUE	TEAL
TRUE PINK	WHITE	YELLOW

Weiches Polyacryl (Soft Touch) | Hochwertiger doppellagiger Strick | Design mit Umschlag für optimale Veredlung



it's all in the colour.

# HINWEISE

## Ein Wort zur Bedruckung

Wir weisen darauf hin, dass ggf. eine in den Wasch- und Pflegeanleitungen der Artikel angegebene höhere Waschttemperatur als 40° C durch eine Bedruckung außer Kraft gesetzt wird. Wir empfehlen grundsätzlich bedruckte Textilien bei maximal 40° C zu waschen, um die Druckqualität nicht zu beeinträchtigen.

## Farbbezeichnungen, Größenangaben und Waschverhalten

Farbbezeichnungen und Größenangaben wie sie in diesem Katalog erscheinen, unterliegen keinerlei Normen. Dies bedeutet konkret zum Beispiel, dass ein T-Shirt in Größe XL von Hersteller A völlig andere Abmessungen haben kann als ein T-Shirt in Größe XL von Hersteller B. Selbst innerhalb einer Marke können unterschiedliche Artikel (z. B. Poloshirt und T-Shirt) bei gleicher Größenangabe völlig unterschiedliche Abmessungen haben. Insbesondere bei sog. Slim-Fit/Body-Fit-Shirts müssen die Größenläufe nicht mit den Unisex-Artikeln der gleichen Marke übereinstimmen. Ähnliches gilt für Damen- und Herrenshirts des gleichen Herstellers. Es ist selbstverständlich, dass Damenshirts anders geschnitten sind als die entsprechenden Herrenshirts, obwohl die Größenangabe völlig identisch ist. Die Farbbezeichnungen sind häufig schon vom Namen her nicht wirklich aussagekräftig. Aber selbst bei Farbbezeichnungen von denen die meisten Verbraucher eine Vorstellung haben kommt es oft zu Abweichungen. Royalblau oder Apfelgrün stellen sich verschiedene Menschen unterschiedlich vor. Es gibt keine verbindliche Farbnorm. So kommt es vor, dass dieselbe Farbbezeichnung bei unterschiedlichen Marken oder auch unterschiedlichen Artikeln einer Marke völlig anders aussehen können. Leider lässt sich dieses Problem auch nicht durch die im Katalog abgedruckten Farbbalken lösen. Jeder abgedruckte Farbbalken im Katalog erscheint unter verschiedenen Lichtquellen anders und eine Textilfarbgebung zu 100 % im Papierdruck darzustellen ist nahezu unmöglich. Bevor Sie eine größere Menge Textilien bestellen oder gar bedrucken / besticken, sollten Sie sich gegebenenfalls ein Muster zur Ansicht bestellen. Reklamationen aufgrund von subjektiven Größen- oder Farbvorstellungen können nicht anerkannt werden. Eindringlich weisen wir darauf hin, dass jeder Textilartikel aus Baumwolle bzw. Baumwoll-Mischgewebe vor dem ersten Tragen gewaschen werden muss. Aufgrund der (zwar völlig unbedenklichen und ungefährlichen) chemischen Rückstände bei Textilien kann es bei sofortigem ungewaschenen Tragen insbesondere unter UV-Einwirkung zu chemischen Reaktionen zwischen Körperschweiß und den Rückständen kommen. Diese dadurch entstehenden Farbbeeinträchtigungen bleiben auch nach späteren Wäschen bestehen. Daraus resultierende Beanstandungen bzw. Reklamationen sind daher ausgeschlossen.

## Hinweise zur Batterieentsorgung

Im Zusammenhang mit dem Vertrieb von Batterien oder mit der Lieferung von Geräten, die Batterien enthalten, sind wir verpflichtet, Sie auf folgendes hinzuweisen: Sie sind zur Rückgabe gebrauchter Batterien als Endnutzer gesetzlich verpflichtet. Sie können Altbatterien, die wir als Neubatterien im Sortiment führen oder geführt haben, unentgeltlich an unserem Versandlager (Versandadresse) zurückgeben oder frei Haus an uns zurücksenden. Alternativ weisen wir darauf hin, dass Sie die eingerichteten öffentlichen Sammelstellen in Ihrer Wohngegend nutzen können. Die auf den Batterien abgebildeten Symbole haben folgende Bedeutung: Das Symbol der durchgekrenzten Mülltonne bedeutet, dass die Batterie nicht in den Hausmüll gegeben werden darf.

Pb = Batterie enthält mehr als 0,004 Masseprozent Blei

Cd = Batterie enthält mehr als 0,002 Masseprozent Cadmium

Hg = Batterie enthält mehr als 0,0005 Masseprozent Quecksilber.

## Bitte beachten Sie die folgenden Hinweise

Unterwäsche und Socken sind vom Umtausch ausgeschlossen.

Kein Umtausch-/Rückgaberecht ausgepackter Hemden/Blusen.

Schirmversand ab Länge 60 cm in separaten Kartons.

Alle Lieferungen ohne Inhalte und Deko.

Masken und Hygieneartikel sind vom Umtausch ausgeschlossen.



