

# 03

# POLOSHIRTS



L5278 179

**149** BAUMWOLLE

**172** MISCHGEWEBE

**184** JERSEY

**186** STRETCH

**194** POLYESTER

**197** LANGARM

**204** CONTRAST



**BCPM430** | PM430 **Inspire Polo /Men\_°**

100% Baumwolle (Heather Grey: 90% Baumwolle / 10% Viskose)  
**S, M, L, XL, XXL, 3XL**  
 170 g/m<sup>2</sup>

B&C

BLACK	BOTTLE GREEN	COBALT BLUE	DARK GREY (SOLID)
FIRE RED	HEATHER GREY	MILLENNIAL LILAC	MILLENNIAL MINT
NAVY BLUE	ORANGE	ORCHID GREEN	ORCHID PINK
RADIANT PURPLE	SKY BLUE	SOLAR YELLOW	SORBET
URBAN KHAKI	URBAN ORANGE	VERY TURQUOISE	WHITE

Piqué aus 100% ringgesponnener Bio-Baumwolle | Vorgeschumpft | Weiches Handgefühl | „B&C No Neck-Etikett“ | Kragen und Bündchen aus 1x1 Ripp-Strick | Farblich abgestimmte Knöpfe | Nackenband aus identischem Material | Moderner Schnitt | Seitennähte | Ebenmäßige Oberfläche | B&C Collection ist Mitglied der Fair Wear Foundation

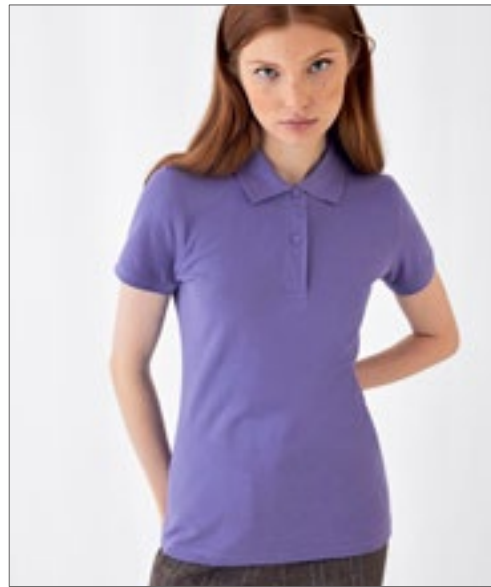

**BCPW440** | PW440 **Inspire Polo /Women\_°**

100% Baumwolle (Heather Grey: 90% Baumwolle / 10% Viskose)  
**XS, S, M, L, XL, XXL**  
 170 g/m<sup>2</sup>

B&C

BLACK	BOTTLE GREEN	COBALT BLUE	DARK GREY (SOLID)
FIRE RED	HEATHER GREY	MILLENNIAL LILAC	MILLENNIAL MINT
NAVY BLUE	ORANGE	ORCHID GREEN	ORCHID PINK
RADIANT PURPLE	SKY BLUE	SOLAR YELLOW	SORBET
URBAN KHAKI	URBAN ORANGE	VERY TURQUOISE	WHITE

Piqué aus 100% ringgesponnener Bio-Baumwolle | Vorgeschumpft | Weiches Handgefühl | „B&C No Neck-Etikett“ | Kragen und Bündchen aus 1x1 Ripp-Strick | Farblich abgestimmte Knöpfe | Nackenband aus identischem Material | Moderner Schnitt | Seitennähte | Ebenmäßige Oberfläche | B&C Collection ist Mitglied der Fair Wear Foundation



**L03566** | 03566 **Men's Planet Polo Shirt**

100% Baumwolle  
**S, M, L, XL, XXL, 3XL, 4XL, 5XL**  
 170 g/m<sup>2</sup>

SOL'S

BLACK	BOTTLE GREEN	FRENCH NAVY	GREY MELANGE
RED	ROYAL BLUE	WHITE	
<b>S, M, L, XL, XXL, 3XL</b>			
ARCTIC BLUE	FROZEN GREEN		

Piqué 170 | 100% Bio-Baumwolle | Bio-Poloshirt aus Piqué | Regular fit | Seitennäht | 2 Knöpfe | Kragen und Ärmelabschlüsse aus 1x1 Ripp | Kein Label

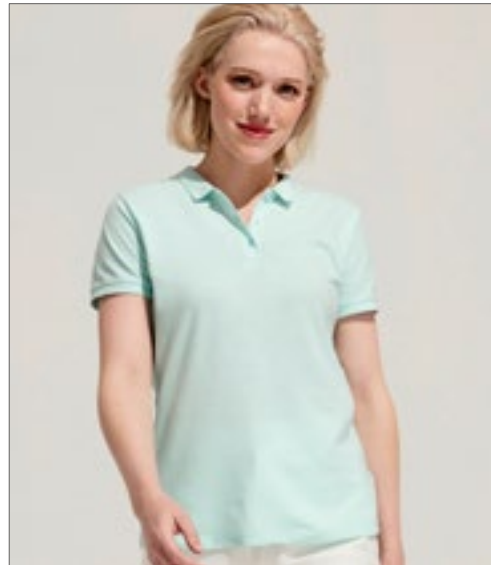

**L03575** | 03575 **Women's Planet Polo Shirt**

100% Baumwolle  
**XS, S, M, L, XL, XXL, 3XL**  
 170 g/m<sup>2</sup>

SOL'S

BLACK	BOTTLE GREEN	FRENCH NAVY	GREY MELANGE
RED	ROYAL BLUE	WHITE	
<b>XS, S, M, L, XL, XXL, 3XL</b>			
ARCTIC BLUE	FROZEN GREEN		

Piqué 170 | 100% Bio-Baumwolle | Bio-Poloshirt aus Piqué | Regular fit | Seitennäht | 2 Knöpfe | Kragen und Ärmelabschlüsse aus 1x1 Ripp | Kein Label

# POLOSHIRTS (BAUMWOLLE)



**L512** | 11342 **Summer Polo II**

100% Baumwolle (Grey Melange: 85% Baumwolle / 15% Viskose), (Ash: 98% Baumwolle / 2% Viskose)

**XS, S, M, L, XL, XXL, 3XL**

170 g/m<sup>2</sup>

SOL'S

**XS, S, M, L, XL, XXL, 3XL**

BLACK	NAVY	WHITE
-------	------	-------

**XS, S, M, L, XL, XXL**

APPLE GREEN	AQUA	ARMY	ASH (HEATHER)
ATOLL BLUE	BURGUNDY	CHOCOLATE	DARK PURPLE
DUCK BLUE	GOLD	GOLF GREEN	GREY MELANGE
KELLY GREEN	ORANGE	PINK	RED
ROYAL BLUE	SAND	SKY BLUE	

Gekämmte Ringspun-Baumwolle | Gerippter Kragen | Verstärkendes Nackenband | Drei gleichfarbige Knöpfe | Seitenschlitze | Gerade geschnittener Bund, Seitennähte



**L513** | 11338 **Women's Polo Passion**

100% Baumwolle (Grey Melange: 85% Baumwolle / 15% Viskose)

**S, M, L, XL, XXL**

170 g/m<sup>2</sup>

SOL'S

APPLE GREEN	AQUA	ATOLL BLUE	BLACK
BURGUNDY	CHOCOLATE	DARK PURPLE	DUCK BLUE
FUCHSIA	GOLD	GOLF GREEN	GREY MELANGE
KELLY GREEN	NAVY	ORANGE	PINK
RED	ROYAL BLUE	SAND	SKY BLUE
WHITE			

Gekämmte Ringspun-Baumwolle | Eng geschnitten, Seitennähte | Knopfleiste mit vier gleichfarbige Knöpfen | Gerade geschnittener Bund mit Seitenschlitzen | Gerippter Kragen, verstärkendes Nackenband



**EA011** | EA011 **Etosha Organic Polo Shirt**

100% Baumwolle

**XS, S, M, L, XL, XXL**

170 g/m<sup>2</sup>

Ecologie

ARCTIC WHITE	JET BLACK	NAVY
--------------	-----------	------

100% Bio-Baumwolle | Piqué-Strick | Strick-Kragen | Nackenband | Seitennähte – nicht-röhrenförmiger Body | Saum und Ärmel mit Zwillingsnadel-Detail | Eingesetzte Ärmel | 2-Knopf-Manschette | Modische Passform | Größenetikett nur für einfaches Rebranding



**F513** | 63-050-0 **Original Polo**

100% Baumwolle (Heather Grey: 97% Baumwolle / 3% Polyester)

**S, M, L, XL, XXL, 3XL**

White 175 g/m<sup>2</sup>, Coloured 185 g/m<sup>2</sup>

Fruit of the Loom

AZURE BLUE	BLACK	BURGUNDY	DEEP NAVY
HEATHER GREY	LIGHT GRAPHITE (SOLID)	NEW SKY BLUE	RED
ROYAL BLUE	WHITE		

Klassischer Schnitt | Seitennähte | 2-Knopf-Leiste | Farblich identische Knöpfe | Offene Ärmelbündchen | Keine Seitenschlitze | TearAway-Label

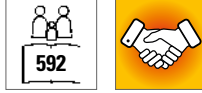

**S510** | ST3000 **Short Sleeve Polo**

100% Baumwolle (Grey Heather: 85% Baumwolle / 15% Viskose)  
**S, M, L, XL, XXL, 3XL, 4XL, 5XL**  
 170 g/m<sup>2</sup>

Stedman®

**S, M, L, XL, XXL, 3XL, 4XL, 5XL**

BLACK OPAL	BLUE MIDNIGHT	BRIGHT ROYAL	GREY HEATHER
NAVY BLUE	SCARLET RED	WHITE	

**S, M, L, XL, XXL**

BOTTLE GREEN	BRILLIANT ORANGE	BURGUNDY RED	DEEP BERRY
KIWI GREEN	LIGHT BLUE	OCEAN BLUE	ORANGE
YELLOW			

Ringspinn-Baumwolle | Single-Jersey (Piqué-Look) | Nackenband | Zwei Knöpfe in Schildpattoptik | Ohne Ärmelbündchen | Seitennähte | Waschbar bis 40 °C



**S519** | ST3100 **Short Sleeve Polo Women**

100% Baumwolle (Grey Heather: 85% Baumwolle / 15% Viskose)  
**XS, S, M, L, XL, XXL**  
 170 g/m<sup>2</sup>

Stedman®

**XS, S, M, L, XL, XXL**

BLACK OPAL	BLUE MIDNIGHT	BRIGHT ROYAL	GREY HEATHER
NAVY BLUE	SCARLET RED	WHITE	

**S, M, L, XL**

BRIGHT LIME	BRILLIANT ORANGE	BURGUNDY RED	KIWI GREEN
LIGHT BLUE	OCEAN BLUE	SWEET PINK	YELLOW

Ringspinn-Baumwolle | Single-Jersey (Piqué-Look) | Nackenband | Zwei Ton-in-Ton-Knöpfe | Ohne Ärmelbündchen | Seitennähte | Normal Fit | Waschbar bis 40 °C



**G64800** | 64800 **Softstyle® Adult Piqué Polo**

100% Baumwolle (Sport Grey: 90% Baumwolle / 10% Polyester)  
**S, M, L, XL, XXL, 3XL, 4XL**  
 177 g/m<sup>2</sup> (White: 172 g/m<sup>2</sup>)

Gildan

BLACK	CHARCOAL (SOLID)	DAISY	FOREST GREEN
LIGHT BLUE	NAVY	RED	ROYAL
SAND	SAPPHIRE	SPORT GREY (HEATHER)	WHITE

Gekämmte, ringgesponnene Baumwolle | Weiches, gekämmtes, ringgesponnenes Material | Hohe Nahtdichte für eine glattere Druckoberfläche | Ripp-Strick-Kragen | Umgenähte Knopfleiste mit Verstärkung unten | Zwei farblich passende Perlglanz-Knöpfe | Vorverlegte und abgesteppte Schulternaht | Ärmel und unterer Saum mit Zwillingnadel | Eurofit mit Seitennähten – schmalerer Schnitt an Schultern und Ärmeln | Heraustrennbares Etikett

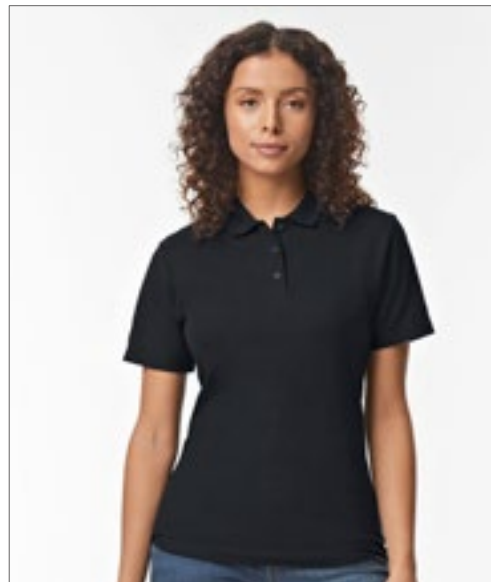

**G64800L** | 64800L **Softstyle® Women's Piqué Polo**

100% Baumwolle (Sport Grey: 90% Baumwolle / 10% Polyester)  
**S, M, L, XL, XXL**  
 177 g/m<sup>2</sup> (White: 172 g/m<sup>2</sup>)

Gildan

BLACK	DAISY	NAVY	RED
ROYAL	SAPPHIRE	SPORT GREY (HEATHER)	WHITE

Gekämmte, ringgesponnene Baumwolle | Ripp-Strick-Kragen | Vorverlegte und abgesteppte Schulternaht | Vier farblich passende Knöpfe | Umgenähte, gedrehte Knopfleiste mit Verstärkung unten | Ärmel und unterer Saum mit Zwillingnadel | Leicht tailliert, Seitennähte | Gewebe mit hoher Maschendichte | Heraustrennbares Etikett

# POLOSHIRTS (BAUMWOLLE)



**BEST SELLER**



**BCPU110** | PU110 **Unisex Polo ID.001**

100% Baumwolle (Heather Grey: 90% Baumwolle / 10% Viskose)  
XS, S, M, L, XL, XXL, 3XL, 4XL  
180 g/m<sup>2</sup>

B&C

ANTHRACITE	ATOLL	BLACK	BOTTLE GREEN
BROWN	CHILI GOLD	FUCHSIA	HEATHER GREY
KELLY GREEN	LIGHT BLUE	NAVY	ORANGE
PIXEL CORAL	PURPLE	REAL GREEN	RED
ROYAL BLUE	SAND	WHITE	WINE

100% einlaufvorbehandelte, gekämmte, ringgesponnene Baumwolle | Kragen aus 1x1 Ripp-Strick | Verstärkte 2-Knopfleiste mit fixierbarem Einlagenstoff | Farblich abgestimmte Knöpfe | Necktape | Seitennähte | B&C Collection ist Mitglied der Fair Wear Foundation



**BEST SELLER**



**BCPW111** | PW111 **Women's Polo ID.001**

100% Baumwolle (Heather Grey: 90% Baumwolle / 10% Viskose)  
XS, S, M, L, XL, XXL, 3XL  
180 g/m<sup>2</sup>

B&C

ANTHRACITE	ATOLL	BLACK	BOTTLE GREEN
BROWN	CHILI GOLD	FUCHSIA	HEATHER GREY
KELLY GREEN	LIGHT BLUE	NAVY	ORANGE
PIXEL CORAL	PURPLE	REAL GREEN	RED
ROYAL BLUE	SAND	WHITE	WINE

100% einlaufvorbehandelte, gekämmte, ringgesponnene Baumwolle | Kragen aus 1x1 Ripp-Strick | Verstärkte 2-Knopfleiste mit fixierbarem Einlagenstoff | Farblich abgestimmte Knöpfe | Necktape | Seitennähte | Femininer Schnitt | B&C Collection ist Mitglied der Fair Wear Foundation

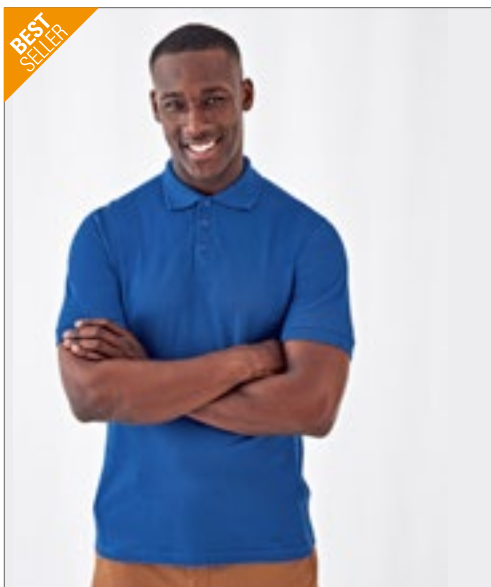

**BEST SELLER**



**BCPU409** | PU409 **Unisex Polo Safran**

100% Baumwolle (Heather Grey: 90% Baumwolle / 10% Viskose), (Ash: 99% Baumwolle / 1% Viskose)  
S, M, L, XL, XXL, 3XL  
180 g/m<sup>2</sup>

B&C

BLACK	HEATHER GREY	NAVY	RED
ROYAL BLUE	WHITE		

S, M, L, XL, XXL  
DARK GREY (SOLID)

100% einlaufvorbehandelte, gekämmte, ringgesponnene Baumwolle | Kragen und Bündchen in 1x1 Ripp-Strick | Verstärkte 3-Knopfleiste mit fixierbarem Einlagenstoff | Farblich abgestimmte Knöpfe | Necktape | Seitennähte | B&C Collection ist Mitglied der Fair Wear Foundation

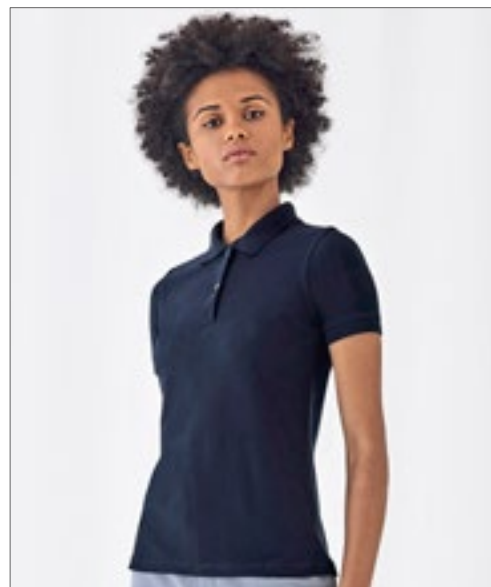

**BCPW455** | PW455 **Women's Polo Safran Pure**

100% Baumwolle (Heather Grey: 90% Baumwolle / 10% Viskose)  
XS, S, M, L, XL, XXL  
180 g/m<sup>2</sup>

B&C

BLACK	HEATHER GREY	NAVY	RED
ROYAL BLUE	WHITE		

XS, S, M, L, XL  
DARK GREY (SOLID)

100% einlaufvorbehandelte, gekämmte, ringgesponnene Baumwolle | Kragen und Bündchen in 1x1 Ripp-Strick | Knopfleiste mit 2 farblich abgestimmten Knöpfen | Femininer Schnitt | Necktape | Seitennähte | B&C Collection ist Mitglied der Fair Wear Foundation



**HRM**  
Styled to impress, made to last



**HRM501** | 501 **Men's Luxury Polo**

100% Baumwolle  
S, M, L, XL, XXL, 3XL, 4XL, 5XL, 6XL  
180 g/m<sup>2</sup>

HRM

S, M, L, XL, XXL, 3XL, 4XL, 5XL, 6XL

BLACK DARK GREY NAVY WHITE

S, M, L, XL, XXL, 3XL, 4XL, 5XL

RED ROYAL BLUE

Ringgesponnenes, besonders feinmaschiges Piqué | Modischer, körperbetonter Schnitt | Innovative Kragenlösung | Nackenband und Seitenschlitze mit Twill-Band verstärkt | Kragen und Ärmelabschluss aus 1x1 Ripp-Strick | 3-Knopfleiste mit HRM-Detail (Ton-in-Ton) | Ersatzknopf | Labelfrei | Gewebtes Fair4All Flaglabel in der linken Seitennaht | Einlaufvorbehandelt und Anti-Pilling | Waschbar bis 60 °C | BSCI zertifizierte Produktion

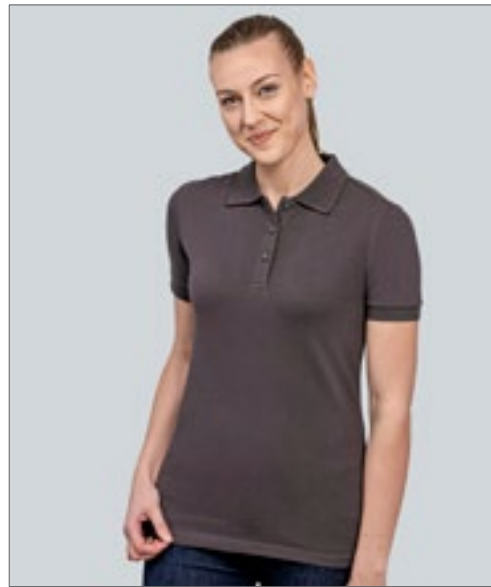

**HRM**  
Styled to impress, made to last



**HRM601** | 601 **Women's Luxury Polo**

100% Baumwolle  
XS, S, M, L, XL, XXL, 3XL, 4XL, 5XL  
180 g/m<sup>2</sup>

HRM

BLACK DARK GREY NAVY RED

ROYAL BLUE WHITE

Ringgesponnenes, besonders feinmaschiges Piqué | Modischer, körperbetonter Schnitt (leicht tailliert) | Innovative Kragenlösung | Nackenband und Seitenschlitze mit Twill-Band verstärkt | Kragen und Ärmelabschluss aus 1x1 Ripp-Strick | 3-Knopfleiste mit HRM-Detail (Ton-in-Ton) | Ersatzknopf | Labelfrei | Gewebtes Fair4All Flaglabel in der linken Seitennaht | Einlaufvorbehandelt und Anti-Pilling | Waschbar bis 60 °C | BSCI zertifizierte Produktion



**JAMES & NICHOLSON**



**JN708** | JN708 **Men's Pima Polo**

100% Baumwolle  
S, M, L, XL, XXL, 3XL  
180 g/m<sup>2</sup>

James&Nicholson

BLACK CARBON IRISH GREEN LIGHT RED  
NAVY REGATTA BLUE ROYAL WHITE

Poloshirt in Premiumqualität | Sehr feine Piqué-Qualität aus hochwertiger gekämmter, ringgesponnener Pima-Baumwolle | Durch die Verwendung von Pima Baumwolle, besonders fein und langstaplig, wird eine konstant hochwertige Qualität und Oberfläche erreicht | Gestrickter Polokragen und Armbündchen | Knöpfe in der Farbe Titan | Seitenschlitze | 3 Knöpfe



**JAMES & NICHOLSON**



**JN707** | JN707 **Ladies' Pima Polo**

100% Baumwolle  
S, M, L, XL, XXL  
180 g/m<sup>2</sup>

James&Nicholson

BLACK CARBON IRISH GREEN LIGHT RED  
NAVY REGATTA BLUE ROYAL WHITE

Poloshirt in Premiumqualität | Sehr feine Piqué-Qualität aus hochwertiger gekämmter, ringgesponnener Pima-Baumwolle | Durch die Verwendung von Pima Baumwolle, besonders fein und langstaplig, wird eine konstant hochwertige Qualität und Oberfläche erreicht | Gestrickter Polokragen und Armbündchen | Knöpfe in der Farbe Titan | Taillierter Schnitt | 5 Knöpfe

# POLOSHIRTS (BAUMWOLLE)



**Just Polos**  
AWDs



**JP100** | JP100 **The 100 Polo**

100% Baumwolle (Heather Grey: 95% Baumwolle / 5% Viskose)  
S, M, L, XL, XXL, 3XL  
180 g/m<sup>2</sup>

Just Polos

BURGUNDY	CHARCOAL	DEEP BLACK	EARTHLY GREEN
FIRE RED	HEATHER GREY	INK BLUE	MANGO TANGO
MUSTARD	OXFORD NAVY	ROYAL BLUE	SAPPHIRE BLUE
SKY BLUE	TWILIGHT PURPLE	WHITE	

Gekämmte Ringspun-Baumwolle | Moderne und stilvolle Passform mit Seitenschlitzen | 3-Knopf-Leiste mit farblich abgestimmten Knöpfen und Ersatzknopf | Nur Größenetikett für einfaches Rebranding – Schwarz mit Farbcodierung für Unisex | Kurze Ärmel mit Bündchen | Nackenband | Saum mit Zwillingnadelstich | Baumwoll-Piqué

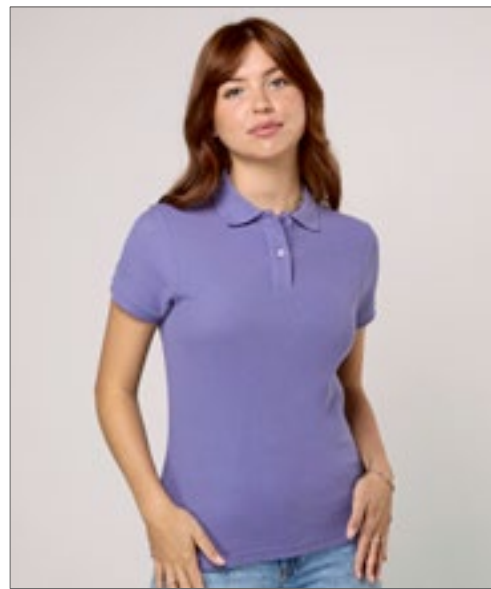

**Just Polos**  
AWDs



**JP100F** | JP100F **Women's The 100 Polo**

100% Baumwolle (Heather Grey: 95% Baumwolle / 5% Viskose)  
XS, S, M, L, XL, XXL  
180 g/m<sup>2</sup>

Just Polos

BURGUNDY	CHARCOAL	DEEP BLACK	HEATHER GREY
INK BLUE	MANGO TANGO	MUSTARD	OXFORD NAVY
TWILIGHT PURPLE	WHITE		

Gekämmte Ringspun-Baumwolle | Moderne Girlie-Passform mit Seitenschlitzen | 2-Knopf-Leiste mit farblich abgestimmten Knöpfen und Ersatzknopf | Nur Größenetikett für einfaches Rebranding – Schwarz mit Farbcodierung für Damen | Kurze Ärmel mit Bündchen | Nackenband | Saum mit Zwillingnadelstich | Baumwoll-Piqué



**JAMES & NICHOLSON**



**JN8010** | 8010 **Men's Basic Polo**

100% Baumwolle  
S, M, L, XL, XXL, 3XL  
180 g/m<sup>2</sup>

James&Nicholson

BLACK	BLACK HEATHER	BROWN	CARMINE RED MELANGE
COBALT	DARK ORANGE	FERN GREEN	GRAPHITE (SOLID)
GREY HEATHER	IRISH GREEN	LIGHT DENIM MELANGE	LIGHT YELLOW
LIME GREEN	NATURAL	NAVY	ORANGE
PINK	RED	ROYAL	STONE
TURQUOISE	WHITE	WINE	

Klassisches Poloshirt | Feine Piqué-Qualität aus 100% gekämmter, ringgesponnener Bio-Baumwolle | Gestrickter Polokragen und Armbündchen | Knöpfe Ton in Ton | Seitenschlitze | Tear off!® - Label | 2 Knöpfe



**JAMES & NICHOLSON**



**JN8009** | 8009 **Ladies' Basic Polo**

100% Baumwolle  
S, M, L, XL, XXL  
180 g/m<sup>2</sup>

James&Nicholson

BLACK	BLACK HEATHER	BROWN	CARMINE RED MELANGE
COBALT	DARK ORANGE	FERN GREEN	GRAPHITE (SOLID)
GREY HEATHER	IRISH GREEN	LIGHT DENIM MELANGE	LIGHT YELLOW
LIME GREEN	NATURAL	NAVY	ORANGE
PINK	RED	ROYAL	STONE
TURQUOISE	WHITE	WINE	

Klassisches Poloshirt | Feine Piqué-Qualität aus 100% gekämmter, ringgesponnener Bio-Baumwolle | Gestrickter Polokragen und Armbündchen | Knöpfe Ton in Ton | Seitenschlitze | Tear off!® - Label | Taillierter Schnitt | 4 Knöpfe



**L526 | 11347 Women's Polo Shirt Perfect**

100% Baumwolle (Grey Melange: 85% Baumwolle / 15% Viskose), (Ash: 98% Baumwolle / 2% Viskose), (Heather Denim, Charcoal Melange: 60% Baumwolle / 40% Viskose)

S, M, L, XL, XXL, 3XL  
180 g/m<sup>2</sup>

SOL'S

S, M, L, XL, XXL, 3XL

BLACK	FRENCH NAVY	GREY MELANGE	KELLY GREEN
RED	ROYAL BLUE	SPRING GREEN	WHITE

S, M, L, XL, XXL

APPLE GREEN	AQUA	ASH (HEATHER)	BOTTLE GREEN
BURGUNDY	CHARCOAL MELANGE	CREAMY BLUE	CREAMY PINK
DARK GREY (SOLID)	DENIM	GOLD	HEATHER DENIM
HEATHER OXBLOOD	HIBISCUS	ORANGE	PURE GREY
SAND	SKY BLUE	SLATE BLUE	

Gekämmte Ringspinn-Baumwolle | Eng geschnitten | 1x1 Ripp-Strick an Kragen und Ärmelabschlüssen | Verstärkendes Nackenband | Knopfleiste mit zwei gleichfarbigen Glanz-Knöpfen | Seitennähte | Ersatzknopf innen an der Seitennaht | Doppelnähte am Saum

**L525 | 11346 Men's Polo Shirt Perfect**

100% Baumwolle (Grey Melange: 85% Baumwolle / 15% Viskose), (Ash: 98% Baumwolle / 2% Viskose), (Heather Denim, Charcoal Melange: 60% Baumwolle / 40% Viskose)

XS, S, M, L, XL, XXL, 3XL, 4XL  
180 g/m<sup>2</sup>

SOL'S

XS, S, M, L, XL, XXL, 3XL, 4XL

BLACK	FRENCH NAVY	GREY MELANGE	KELLY GREEN
RED	ROYAL BLUE	SPRING GREEN	WHITE

S, M, L, XL, XXL, 3XL

APPLE GREEN	AQUA	ASH (HEATHER)	BOTTLE GREEN
BURGUNDY	CHARCOAL MELANGE	CREAMY BLUE	CREAMY PINK
DARK GREY (SOLID)	DENIM	GOLD	HEATHER DENIM
HEATHER OXBLOOD	HIBISCUS	ORANGE	PURE GREY
SAND	SKY BLUE	SLATE BLUE	

Gekämmte Ringspinn-Baumwolle | Neues Piqué, modisch und ausgefallen | 1x1 Ripp-Strick an Kragen und Ärmelabschlüssen | Verstärkendes Nackenband | Knopfleiste mit zwei gleichfarbigen Glanz-Knöpfen | Seitennähte | Ersatzknopf innen an der Seitennaht | Doppelnähte am Saum



# POLOSHIRTS (BAUMWOLLE)

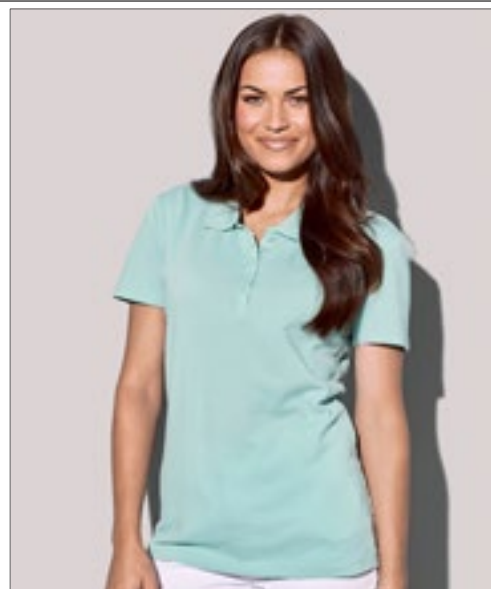

**S9060** | ST9060 **Harper Polo**

100% Baumwolle (Grey Heather: 85% Baumwolle / 15% Viskose)

**S, M, L, XL, XXL**

180 g/m<sup>2</sup>

Stedman®

BLACK OPAL	CRIMSON RED	DEEP LILAC	GREEN FLASH
GREY HEATHER	KING BLUE	LAVENDER PURPLE	MARINA BLUE
PACIFIC BLUE	PUMPKIN	SALMON PINK	SLATE GREY (SOLID)
WHITE			

**S9150** | ST9150 **Hanna Polo Women**

100% Baumwolle (Grey Heather: 85% Baumwolle / 15% Viskose)

**S, M, L, XL**

170 g/m<sup>2</sup>

Stedman®

BLACK OPAL	CRIMSON RED	CUPCAKE PINK	DEEP LILAC
FROSTED BLUE	GREEN FLASH	KING BLUE	MARINA BLUE
SALMON PINK	WHITE		

Ripp-Kragen und -Ärmelbündchen | Hochwertiges Baumwoll-Piqué | Kontrastfarbened Nackenband | Drei Ton-in-Ton-Knöpfe | Kleines Größenetikett im Nacken | Pflegeetikett in der Seitennaht | Seitennähte | Normal Fit | Waschbar bis 40 °C

Gekämmte Ringspinn-Baumwolle | Piqué-Material | Kontrastfarbened Nackenband | Fünf Ton-in-Ton-Knöpfe | Moderne, schmale Knopfleiste | Ohne Ärmelbündchen | Pflegeetikett in der Seitennaht | Kleines Größenetikett im Nacken | Seitennähte | Normal Fit | Waschbar bis 40 °C

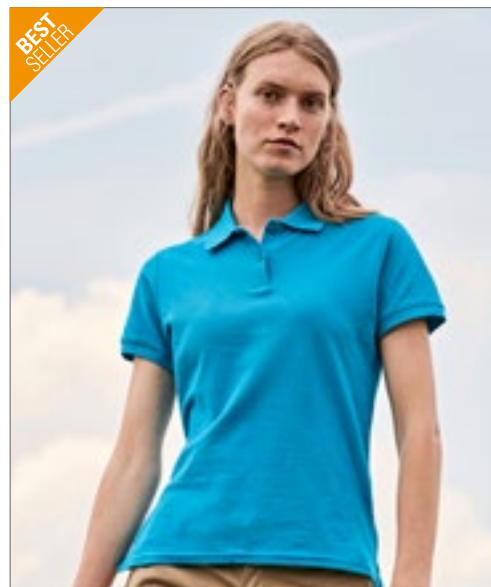
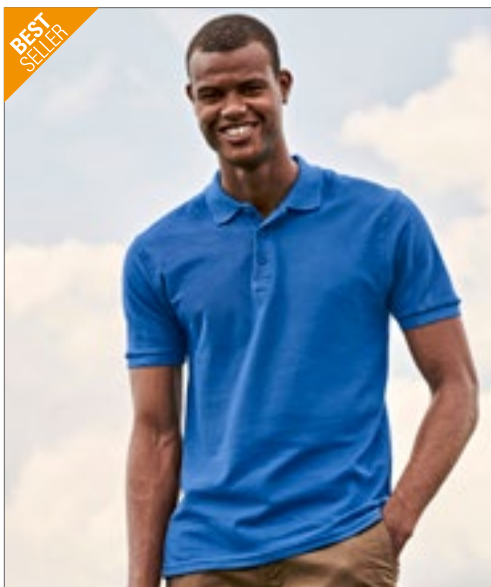

**F511N** | 63-218-0 **Premium Polo**

100% Baumwolle (Heather Grey: 97% Baumwolle / 3% Polyester)

**S, M, L, XL, XXL, 3XL**

180 g/m<sup>2</sup> (White: 170 g/m<sup>2</sup>)

Fruit of the Loom

ATHLETIC HEATHER	AZURE BLUE	BLACK	BOTTLE GREEN
BURGUNDY	DEEP NAVY	HEATHER GREY	KELLY GREEN
LIGHT GRAPHITE (SOLID)	LIME	NAVY	NEO MINT
ORANGE	RED	ROYAL BLUE	SKY BLUE
SUNFLOWER	WHITE		

**F520** | 63-030-0 **Ladies' Premium Polo**

100% Baumwolle (Heather Grey: 97% Baumwolle / 3% Polyester)

**XS, S, M, L, XL, XXL**

180 g/m<sup>2</sup> (White: 170 g/m<sup>2</sup>)

Fruit of the Loom

ATHLETIC HEATHER	AZURE BLUE	BLACK	BURGUNDY
DEEP NAVY	FUCHSIA	HEATHER GREY	KELLY GREEN
LIGHT GRAPHITE (SOLID)	LIGHT PINK	LIME	NAVY
ORANGE	RED	ROYAL BLUE	SKY BLUE
SUNFLOWER	WHITE		

3-Knopfleiste mit gleichfarbigen Knöpfen | Seitenschlitze

Seitennähte mit Seitenschlitzen für einen femininen Sitz | 2-Knopfleiste mit gleichfarbigen Knöpfen | 1x1 Ripp-Arm Bündchen

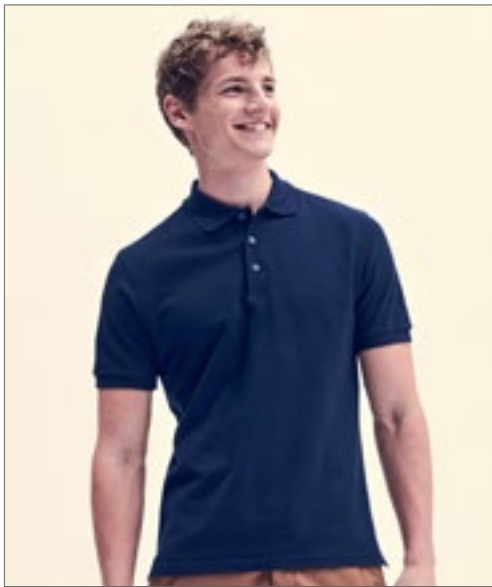

FRUIT OF THE LOOM®



F512 | 63-044-0

**Iconic Polo**

100% Baumwolle (Heather Grey: 97% Baumwolle / 3% Polyester), (Heather Royal, Heather Green, Heather Navy, Heather Red, Heather Purple, Heather Burgundy: 65% Polyester / 35% Baumwolle)

S, M, L, XL, XXL, 3XL

180 g/m<sup>2</sup> (White: 170 g/m<sup>2</sup>)

Fruit of the Loom

BLACK	DEEP NAVY	FLAME	HEATHER BURGUNDY
HEATHER GREEN	HEATHER NAVY	HEATHER PURPLE	HEATHER RED
HEATHER ROYAL	NEO MINT	RED	ROYAL BLUE
WHITE	ZINC (SOLID)		

3-Knopfleiste mit perlmutterartigen Knöpfen | Seitenschlitze

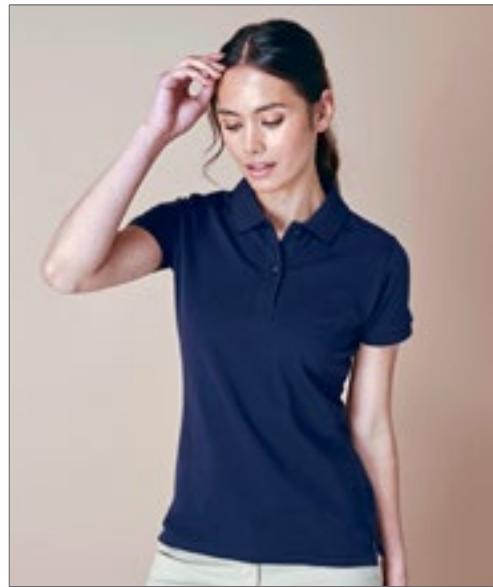

HENBURY



W102 | H102

**Ladies' Micro-Fine-Piqué Polo Shirt**

100% Baumwolle (Charcoal: 52% Polyester / 48% Baumwolle)

XXS, XS, S, M, L, XL, XXL

180 g/m<sup>2</sup>

Henbury

BLACK	BURGUNDY	CHARCOAL	CLASSIC RED
FUCHSIA	NAVY	ROYAL	SAPPHIRE BLUE
WHITE			

Moderne Passform, eng anliegende Ärmel und Bündchen | Leichtes Mikro-Piqué | Heraustrennbares Markenetikett | Schmäler, spitzer Kragen | Vorverlegte Schulternähte mit Doppelnaht-Verstärkung | Glatte Oberfläche, geeignet zum Bedrucken | Zwei farblich passende Knöpfe | Fischgrät-Kontrastband im Nacken | Geformte Seitennähte für femininen Schnitt



HENBURY



W101 | H101

**Men's Micro-Fine Piqué Polo Shirt**

100% Baumwolle (Ash: 98% Baumwolle / 2% Elasthan), (Charcoal, Heather Navy: 52% Polyester / 48% Baumwolle)

XS, S, M, L, XL, XXL, 3XL, 4XL, 5XL

180 g/m<sup>2</sup>

Henbury

XS, S, M, L, XL, XXL, 3XL, 4XL, 5XL

BLACK	BOTTLE	CLASSIC RED
HEATHER GREY	NAVY	OXFORD NAVY
ROYAL	WHITE	

S, M, L, XL, XXL, 3XL

ASH (HEATHER)	BRIGHT JADE	CHARCOAL
FUCHSIA	LIME GREEN	MAGENTA
MID BLUE	OLIVE	PURPLE
SAPPHIRE BLUE	STEEL GREY	VINTAGE RED

Modern geschnittenes Polo Shirt mit schmalen Ripp-Kragen | Modisch enger Ärmel | Gerippte Ärmelabschlüsse | 2-Knopfleiste mit Ton-in-Ton Knöpfen | Nacken und Seitenschlitze mit kontrastfarbenem Fischgrätband | Vorverlegte Schulternähte mit Doppelnaht-Verstärkung | Doppelnaht Saum | Henbury-Markenlabel im Kragenbereich abtrennbar



**BCPU424** | PU424 **My Polo 180**

100% Baumwolle (Sport Grey: 90% Baumwolle / 10% Viskose),  
(Meta Gold: 78% Baumwolle / 12% Metallic / 10% Polyester)

S, M, L, XL, XXL, 3XL, 4XL, 5XL

180 g/m<sup>2</sup> B&C

S, M, L, XL, XXL, 3XL, 4XL, 5XL

BLACK	DARK GREY (SOLID)	NAVY
ROYAL BLUE	SPORT GREY (HEATHER)	WHITE

S, M, L, XL, XXL, 3XL

APPLE GREEN	BLUSH BLUE	BLUSH MINT
BLUSH PINK	BURGUNDY	CAMO GREEN
DARK FOREST	IVY GREEN	LAVENDER
LOTUS PINK	MASTIC	META FUCHSIA
META GOLD	META LILAC	META ORANGE
META TURQUOISE	NAVY PURE	OFF WHITE
PIXEL LIME	PURE ORANGE	RADIANT PURPLE
RED	ROASTED COFFEE	SOLAR YELLOW

Moderner, klassischer Style | 1x1-Ripp-Bündchen | Verstärkte Knopfleiste mit 2 Knöpfen | Ringgesponnener Stoff | Der perfekt konstruierte 1x1-Ripp-Kragen behält die ideale Form bei | Schulternaht mit Verstärkungsband und bequemem Nackenband | Feines Piqué | Farblich abgestimmte Knöpfe | Besonders weiches Satin-Etikett



**BCPW461** | PW461 **My Polo 180 /Women**

100% Baumwolle (Sport Grey: 90% Baumwolle / 10% Viskose),  
(Meta Gold: 78% Baumwolle / 12% Metallic / 10% Polyester)

XS, S, M, L, XL, XXL, 3XL

180 g/m<sup>2</sup> B&C

XS, S, M, L, XL, XXL, 3XL

BLACK	DARK GREY (SOLID)	NAVY
ROYAL BLUE	SPORT GREY (HEATHER)	WHITE

XS, S, M, L, XL, XXL

APPLE GREEN	BLUSH BLUE	BLUSH MINT
BLUSH PINK	BURGUNDY	CAMO GREEN
DARK FOREST	IVY GREEN	LAVENDER
LOTUS PINK	MASTIC	META FUCHSIA
META GOLD	META LILAC	META ORANGE
META TURQUOISE	NAVY PURE	OFF WHITE
PIXEL LIME	PURE ORANGE	RADIANT PURPLE
RED	ROASTED COFFEE	SOLAR YELLOW

Moderner, klassischer Style | 1x1-Ripp-Bündchen | Moderne, verstärkte Knopfleiste mit zwei Knöpfen | Ringgesponnener Stoff | 1x1-Ripp-Kragen | Schulternaht mit Verstärkungsband und bequemem Nackenband | Feines Piqué | Farblich abgestimmte Knöpfe | Besonders weiches Satin-Etikett



**JN1300** | JN1300 **Men's Mercerised Polo**  
 100% Baumwolle  
 S, M, L, XL, XXL, 3XL  
 180 g/m<sup>2</sup> James&Nicholson

BLACK	GRAPHITE	LIGHT RED	NAVY
RIVIERA	WHITE		

Hochwertige Single-Jersey Qualität aus merzerisierter gekämmter, ringgesponnener Baumwolle | Gestrickter, mit Webstoff unterlegter Polokragen | Gestrickte Armbündchen, Seitenschlitze | 3 Knöpfe, Knöpfe bei allen Farben in Farbe titan



**JN1301** | JN1301 **Ladies' Mercerised Polo**  
 100% Baumwolle  
 XS, S, M, L, XL, XXL  
 180 g/m<sup>2</sup> James&Nicholson

BLACK	GRAPHITE	LIGHT RED	NAVY
RIVIERA	WHITE		

Hochwertige Single-Jersey Qualität aus merzerisierter gekämmter, ringgesponnener Baumwolle | Gestrickter, mit Webstoff unterlegter Polokragen | Gestrickte Armbündchen, Seitenschlitze | 5 Knöpfe, Knöpfe bei allen Farben in Farbe titan | Taillierter Schnitt



**JN1302** | JN1302 **Men's Mercerised Polo Slim Fit**  
 100% Baumwolle  
 S, M, L, XL, XXL  
 180 g/m<sup>2</sup> James&Nicholson

BLACK	GRAPHITE	LIGHT RED	NAVY
RIVIERA	WHITE		

Hochwertige Single-Jersey Qualität aus merzerisierter gekämmter, ringgesponnener Baumwolle | Gestrickter, mit Webstoff unterlegter Polokragen | Gestrickte Armbündchen, Seitenschlitze | 3 Knöpfe, Knöpfe bei allen Farben in Farbe titan



**NH503** | K7 **Men's Piqué Polo**  
 100% Baumwolle  
 S, M, L, XL, XXL  
 200 g/m<sup>2</sup> Nath

BLACK	BOTTLE GREEN	DARK NAVY	GREY MELANGE
RED	ROYAL	SKY	WHITE
YELLOW			

Halbgekämmte Baumwolle | Feines Mikro-Piqué-Material | Gestrickter Kragen und Armbündchen | 3-Knopfleiste mit Ton-in-Ton-Knöpfen | Nackenband | Seitenschlitze



# POLOSHIRTS (BAUMWOLLE)



**JAMES & NICHOLSON**



## JN070 | JN070 Classic Polo

100% Baumwolle  
S, M, L, XL, XXL, 3XL  
195 g/m<sup>2</sup>

James&Nicholson

ACID YELLOW	AQUA	AUBERGINE
BLACK	BROWN	DARK ORANGE
DARK ROYAL	FERN GREEN	GOLD YELLOW
GRAPHITE (SOLID)	GRENADINE	GREY HEATHER
IRISH GREEN	LIGHT BLUE	LIGHT YELLOW
LILAC	LIME GREEN	MINT
NAVY	OLIVE	ORANGE
PACIFIC	PETROL	PURPLE
RED	ROSE	ROYAL
SIGNAL RED	SKY BLUE	STONE
TOMATO	TURQUOISE	WHITE
WINE	YELLOW	

Hochwertiges Polohemd mit Armbündchen | Sehr feine Piqué-Qualität | Gekämmte, ringgesponnene Baumwolle | Sportlicher Schnitt mit Seitenschlitzen | Gestrickter Polokragen und Arm-bündchen | Doppelnähte an Schultern und Armausschnitt | 3 Knöpfe Ton in Ton



**JAMES & NICHOLSON**



## JN071 | JN071 Ladies' Classic Polo

100% Baumwolle  
S, M, L, XL, XXL  
195 g/m<sup>2</sup>

James&Nicholson

ACID YELLOW	AQUA	AUBERGINE
BLACK	BROWN	DARK ORANGE
DARK ROYAL	FERN GREEN	GOLD YELLOW
GRAPHITE (SOLID)	GRENADINE	GREY HEATHER
IRISH GREEN	LIGHT BLUE	LIGHT YELLOW
LILAC	LIME GREEN	MINT
NAVY	OLIVE	ORANGE
PACIFIC	PETROL	PURPLE
RED	ROSE	ROYAL
SIGNAL RED	SKY BLUE	STONE
TOMATO	TURQUOISE	WHITE
WINE	YELLOW	

Hochwertiges Polohemd mit Armbündchen | Sehr feine Piqué-Qualität | Gekämmte, ringgesponnene Baumwolle | Sportlicher Schnitt mit Seitenschlitzen | Gestrickter Polokragen und Arm-bündchen | Doppelnähte an Schultern und Armausschnitt | 3 Knöpfe Ton in Ton





**LIFE**  
**ELEVATE**



**E438080** | 38080

**Men's Calgary Polo**

100% Baumwolle  
XS, S, M, L, XL, XXL, 3XL  
200 g/m<sup>2</sup>

Elevate Life

ANTHRACITE (SOLID)	APPLE GREEN	AQUA	ARMY GREEN
BLACK	BLUE	BURGUNDY	FERN GREEN
FOREST	GREY MELANGE	LIGHT BLUE	LIGHT PINK
NAVY	ORANGE	PALE BLUSH PINK	PINK
PLUM	RED	TECH BLUE	WHITE
YELLOW			

Piqué-Poloshirt, kurzärmelig | Regular Fit | Herren- und Kids-Modell mit 2-Knopfleiste und geprägten Knöpfen | Schulternaht mit Kettenstich | Farbiges Logo hinten | Seitenschlitz mit Satin-Band innen | Rückstich-Details | Satin-Nackenband | Halbmond | 1x1 Ripp-Strick-Kragen und Bündchen



**LIFE**  
**ELEVATE**



**NEW**  
**COLOUR**



**E438081** | 38081

**Ladies' Calgary Polo**

100% Baumwolle  
XS, S, M, L, XL, XXL  
200 g/m<sup>2</sup>

Elevate Life

ANTHRACITE (SOLID)	APPLE GREEN	AQUA	ARMY GREEN
BLACK	BLUE	BURGUNDY	FERN GREEN
FOREST	GREY MELANGE	LIGHT BLUE	LIGHT PINK
NAVY	ORANGE	PALE BLUSH PINK	PINK
PLUM	RED	TECH BLUE	WHITE
YELLOW			

Calgary Damen-Poloshirt, kurzärmelig | Regular Fit | Schulternaht mit Kettenstich | 3-Knopfleiste mit gravierten Knöpfen | Seitenschlitz mit Satin-Band innen | Rückstich-Details | Farbiges Logo hinten | Satin-Nackenband | Halbmond | 1x1 Ripp-Strick-Kragen und Bündchen



**promodoro**



**E4040** | 4040

**Men's Premium Polo**

100% Baumwolle  
S, M, L, XL, XXL, 3XL  
190 g/m<sup>2</sup>

Promodoro

BLACK	FIRE RED	NAVY	NEW LIGHT GREY (SOLID)
ROYAL	WHITE		

Knopfleiste mit Knöpfen Ton in Ton | Seitenschlitze | Doppelnähte an Armen und Saum | Piqué-Material | Gekämmte Baumwolle



**promodoro**



**E4250** | 4250

**Women's Interlock Polo**

100% Baumwolle  
S, M, L, XL, XXL, 3XL, 4XL, 5XL  
200 g/m<sup>2</sup>

Promodoro

BLACK	BURGUNDY	FIRE RED	NAVY
WHITE	WILD LIME		

Modisches Interlock-Polo | Fünf Druckknöpfe (nickelfrei) | Femininer Schnitt | Gekämmte Baumwolle

**ROLY**

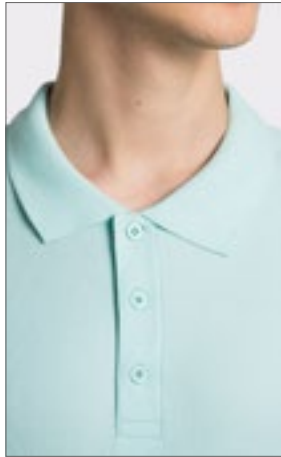

**RY6638 | PO6638 Men's Star Poloshirt**

100% Baumwolle (Heather Grey: 85% Baumwolle / 15% Viskose)

S, M, L, XL, XXL, 3XL, 4XL

200 g/m<sup>2</sup>

Roly

S, M, L, XL, XXL, 3XL, 4XL

BLACK 02	HEATHER GREY 58	NAVY BLUE 55	WHITE 01
----------	-----------------	--------------	----------

S, M, L, XL, XXL, 3XL

AMARILLO MAIZ 163	BOTTLE GREEN 56	CHOCOLATE 87	CHRYSANTHEMUM RED 262
CLAY ORANGE 266	DARK LEAD 46	DARK MINT 164	DENIM BLUE 86
GARNET RED 57	GRASS GREEN 83	LIGHT PINK 48	MINT 98
MIST GREEN 264	ORANGE 31	PURPLE 71	RED 60
RIVIERA BLUE 261	ROSETTE 78	ROYAL BLUE 05	SAND 07
SKY BLUE 10	TROPICAL GREEN 216	TURQUOISE 12	VENTURE GREEN 152
YELLOW 03	ZEN BLUE 263		

Piqué | Kurzarm | Nackenband | Ripp-Strick-Kragen | Ärmelbündchen | Seitennähte | 3-Knopfleiste Ton-in-Ton | Seitenschlitze | Optionale Brusttasche | Herausreißbares Label

**RY6634 | PO6634 Women's Star Poloshirt**

100% Baumwolle (Heather Grey: 85% Baumwolle / 15% Viskose)

S, M, L, XL, XXL, 3XL

200 g/m<sup>2</sup>

Roly

S, M, L, XL, XXL, 3XL

AMARILLO MAIZ 163	BLACK 02	BOTTLE GREEN 56	CHOCOLATE 87
CHRYSANTHEMUM RED 262	CLAY ORANGE 266	DARK LEAD 46	DARK MINT 164
DENIM BLUE 86	GARNET RED 57	GRASS GREEN 83	HEATHER GREY 58
LIGHT PINK 48	MINT 98	MIST GREEN 264	NAVY BLUE 55
ORANGE 31	PURPLE 71	RED 60	RIVIERA BLUE 261
ROSETTE 78	ROYAL BLUE 05	SKY BLUE 10	TROPICAL GREEN 216
TURQUOISE 12	VENTURE GREEN 152	WHITE 01	YELLOW 03
ZEN BLUE 263			

Piqué | Kurzarm | Nackenband | Ripp-Strick-Kragen | Ärmelbündchen | Seitennähte | Taillierter Schnitt | Schmale 3-Knopfleiste Ton-in-Ton | Seitenschlitze | Herausreißbares Label

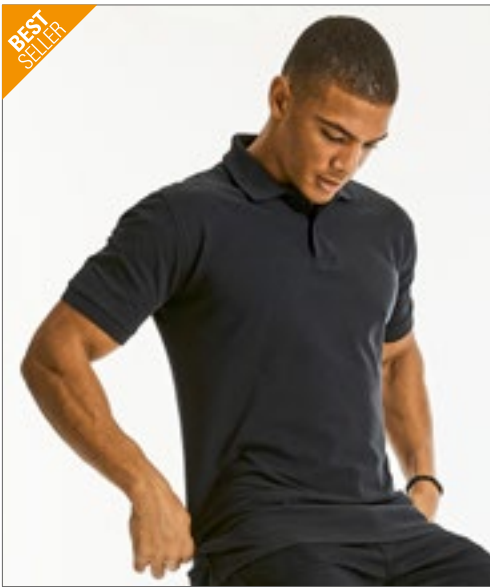

**Z569** | R-569M-0 **Men's Classic Cotton Polo**

100% Baumwolle  
XS, S, M, L, XL, XXL, 3XL, 4XL  
200 g/m<sup>2</sup> (White: 195 g/m<sup>2</sup>)

Russell

XS, S, M, L, XL, XXL, 3XL, 4XL

FRENCH NAVY WHITE

S, M, L, XL, XXL, 3XL, 4XL

BLACK

S, M, L, XL, XXL

BOTTLE GREEN BRIGHT ROYAL CLASSIC RED FUCHSIA

SKY

Gekämmte, ringgesponnene Baumwolle | 2-Knopfleiste mit farblich abgestimmten Knöpfen | Nackenband | Flachstrick-Kragen und -Bündchen | Verstärkte Schulternaht | Seitenschlitze

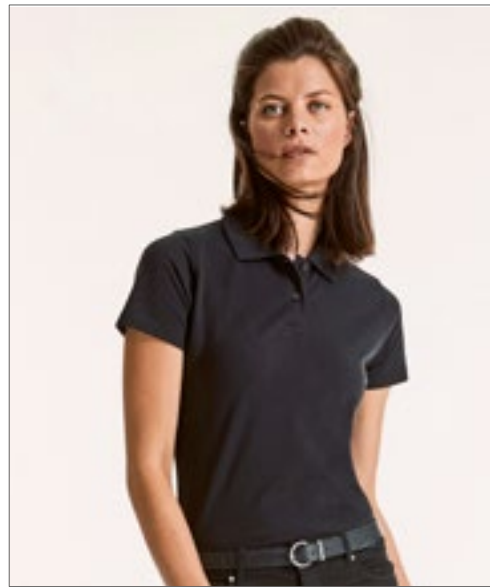

**Z569F** | R-569F-0 **Ladies' Classic Cotton Polo**

100% Baumwolle  
XS, S, M, L, XL, XXL  
200 g/m<sup>2</sup> (White: 195 g/m<sup>2</sup>)

Russell

BLACK BOTTLE GREEN BRIGHT ROYAL CLASSIC RED  
FRENCH NAVY FUCHSIA SKY WHITE

Klassisches Piqué-Polo aus gekämmter, ringgesponnener Baumwolle | 2-Knopfleiste mit farblich abgestimmten Knöpfen | Nackenband | Verstärkte Schulternaht | Offene Ärmel mit Doppelnah am Saum | Ersatzknopf in der Naht | Doppelnah am Bund | Seitenschlitze für hohe Bequemlichkeit



**SW160** | SW160 **Men's Organic Cotton Piqué Polo**

100% Baumwolle  
S, M, L, XL, XXL  
200 g/m<sup>2</sup>

Starworld

BLACK DEEP NAVY WHITE

Gekämmte Bio-Baumwolle | Piqué-Strick | Normale Passform | 3-Knopfleiste | Ripp-Bündchen an Kragen und Hals | Seitennähte | Gleichfarbige Knöpfe

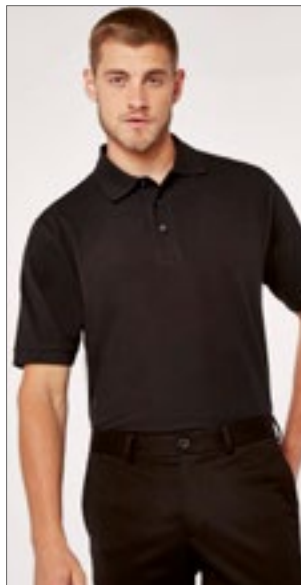

KUSTOM KIT.



**K460** | KK460 **Classic Fit Cotton Classic Superwash® 60° Polo**

100% Baumwolle  
XS, S, M, L, XL, XXL, 3XL  
200 g/m<sup>2</sup>

Kustom Kit

BLACK DARK GREY MARL HEATHER GREY  
NAVY WHITE

100% gekämmte, ringgesponnene Baumwolle | 1x1 gerippter, flacher Strickkragen und Ärmelabschluss | Schräge obere 3-Knopf-Leiste | Nackenband und Schulternaht | Halbmondförmige Passe auf der Rückseite | Saum mit Zwillingnadel | Seitenschlitze | Doppelt genähte Ärmelöffnungen, Schultern und Ärmelabschlüsse | Superwash® 60° | Kustom Kit® - Abreißetikett am Nacken

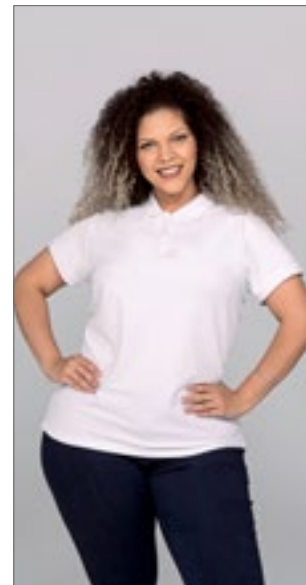

**JHK602** | CURVSPOLO **Ladies' Curves Polo**

100% Baumwolle  
S (44), M (46), L (48), XL (50/52)  
200 g/m<sup>2</sup>

JHK

BLACK FUCHSIA RED  
ROYAL BLUE WHITE

Piqué-Material | Knopfleiste mit drei Knöpfen | 1x1 Ripp-Strick-Kragen und Bündchen | Seitenschlitze



# POLOSHIRTS (BAUMWOLLE)



**TJ**  
TEE JAYS®



**TJ1440** | 1440

**Men's Pima Cotton Polo**

100% Baumwolle  
S, M, L, XL, XXL, 3XL  
200 g/m<sup>2</sup>

Tee Jays

BLACK	DARK GREY (SOLID)	LEAF GREEN	NAVY
WHITE			

Eigenmaterial-Kragen | Leicht taillierter Schnitt | Verstärkte Schulternähte | Doppelt einlaufvorbehandelt | Enzymgewaschen | Pima-Baumwolle | Knöpfe mit „Tee Jays“-Branding | Interlock



**TJ**  
TEE JAYS®



**TJ1441** | 1441

**Women's Pima Cotton Polo**

100% Baumwolle  
S, M, L, XL, XXL  
200 g/m<sup>2</sup>

Tee Jays

BLACK	DARK GREY (SOLID)	LEAF GREEN	NAVY
WHITE			

Eigenmaterial-Kragen | Leicht taillierter Schnitt | Verstärkte Schulternähte | Doppelt einlaufvorbehandelt | Enzymgewaschen | Pima-Baumwolle | Knöpfe mit „Tee Jays“-Branding



**R** pure organic®  
RUSSELL

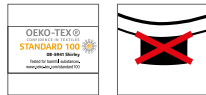

**Z508M** | R-508M-0

**Men's Pure Organic Polo**

100% Baumwolle  
S, M, L, XL, XXL, 3XL  
215 g/m<sup>2</sup>

Russell Pure Organic

AQUA	BLACK	BURGUNDY	DARK OLIVE
FRENCH NAVY	NATURAL	STONE	WHITE

Zeitgemäßer Schnitt und modernes Design | Piqué | 100% gekämmte, ringgesponnene Bio-Baumwolle | Feine Stoffqualität der gerippten Bündchen | Besondere Knopfleiste mit Kreuznaht für einen hochwertigeren Look und eine bessere Haltbarkeit der Leiste | Glatte Oberfläche für beste Druckergebnisse | Kleines dekoratives Detail an Seitennaht | Label free: Größenetikett im Nacken (inkl. Produktnummer) | Passendes Nackenband in Fischgrät-Optik | Seitennähte für optimale Passform | Farblich identische Knöpfe

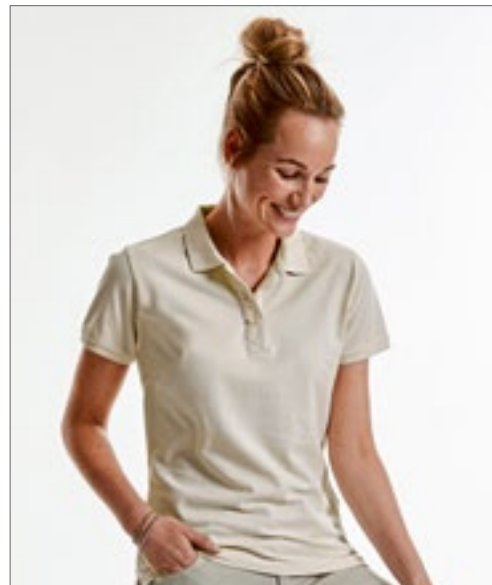

**R** pure organic®  
RUSSELL



**Z508F** | R-508F-0

**Ladies' Pure Organic Polo**

100% Baumwolle  
XS, S, M, L, XL, XXL  
215 g/m<sup>2</sup>

Russell Pure Organic

AQUA	BLACK	BURGUNDY	DARK OLIVE
FRENCH NAVY	NATURAL	STONE	WHITE

Zeitgemäßer Schnitt und modernes Design | Piqué | 100% gekämmte, ringgesponnene Bio-Baumwolle | Feine Stoffqualität der gerippten Bündchen | Besondere Knopfleiste mit Kreuznaht für einen hochwertigeren Look und eine bessere Haltbarkeit der Leiste | Glatte Oberfläche für beste Druckergebnisse | Kleines dekoratives Detail an Seitennaht | Label free: Größenetikett im Nacken (inkl. Produktnummer) | Passendes Nackenband in Fischgrät-Optik | Seitennähte für optimale Passform | Farblich identische Knöpfe

BEST  
SELLER



**JHK**  
T-SHIRT



**JHK510** | PORA210 **Men's Polo Regular**

100% Baumwolle (Ash Melange: 98% Baumwolle / 2% Viskose),  
(Grey Melange: 85% Baumwolle / 15% Viskose)

**XS, S, M, L, XL, XXL, 3XL**  
210 g/m<sup>2</sup>

JHK

**XS, S, M, L, XL, XXL, 3XL**

BLACK	GREY MELANGE	NAVY
RED	ROYAL BLUE	WHITE

**XS, S, M, L, XL, XXL**

ASH MELANGE	AZURE	BOTTLE GREEN
BURGUNDY	CHOCOLATE	FUCHSIA
GOLD	GRAPHITE	KELLY GREEN
KHAKI	LAVENDER	LIME
ORANGE	PINK	PURPLE
SAND	SKY	TURQUOISE
ZINC		

Kurzärmeliges Poloshirt für Erwachsene | Piqué-Material | 2-Knopfleiste | 1x1 Ripp-Strick-Kragen und Bündchen | Seitenschlitze | Einlaufvorbehandelte, gekämmte Baumwolle



**JHK**  
T-SHIRT



**JHK511** | POPL200 **Ladies' Polo Regular**

100% Baumwolle (Grey Melange: 85% Baumwolle / 15% Viskose)

**S, M, L, XL, XXL, 3XL**  
200 g/m<sup>2</sup>

JHK

**S, M, L, XL, XXL, 3XL**

BLACK	GREY MELANGE	NAVY
RED	ROYAL BLUE	WHITE

**S, M, L, XL, XXL**

AZALEA	CHOCOLATE	FUCHSIA
GOLD	KELLY GREEN	KHAKI
LAVENDER	LIGHT YELLOW	LIME
ORANGE	PINK	PURPLE
RASPBERRY	SAND	SKY
TURQUOISE		

Einlaufvorbehandelte, gekämmte Baumwolle | Kurzärmeliges Polo-Shirt für Damen | Körpernahe Passform | Piqué-Material | Knopfleiste mit drei Knöpfen | 1x1 Ripp-Strick-Kragen und Bündchen | Seitenschlitze

BEST  
SELLER

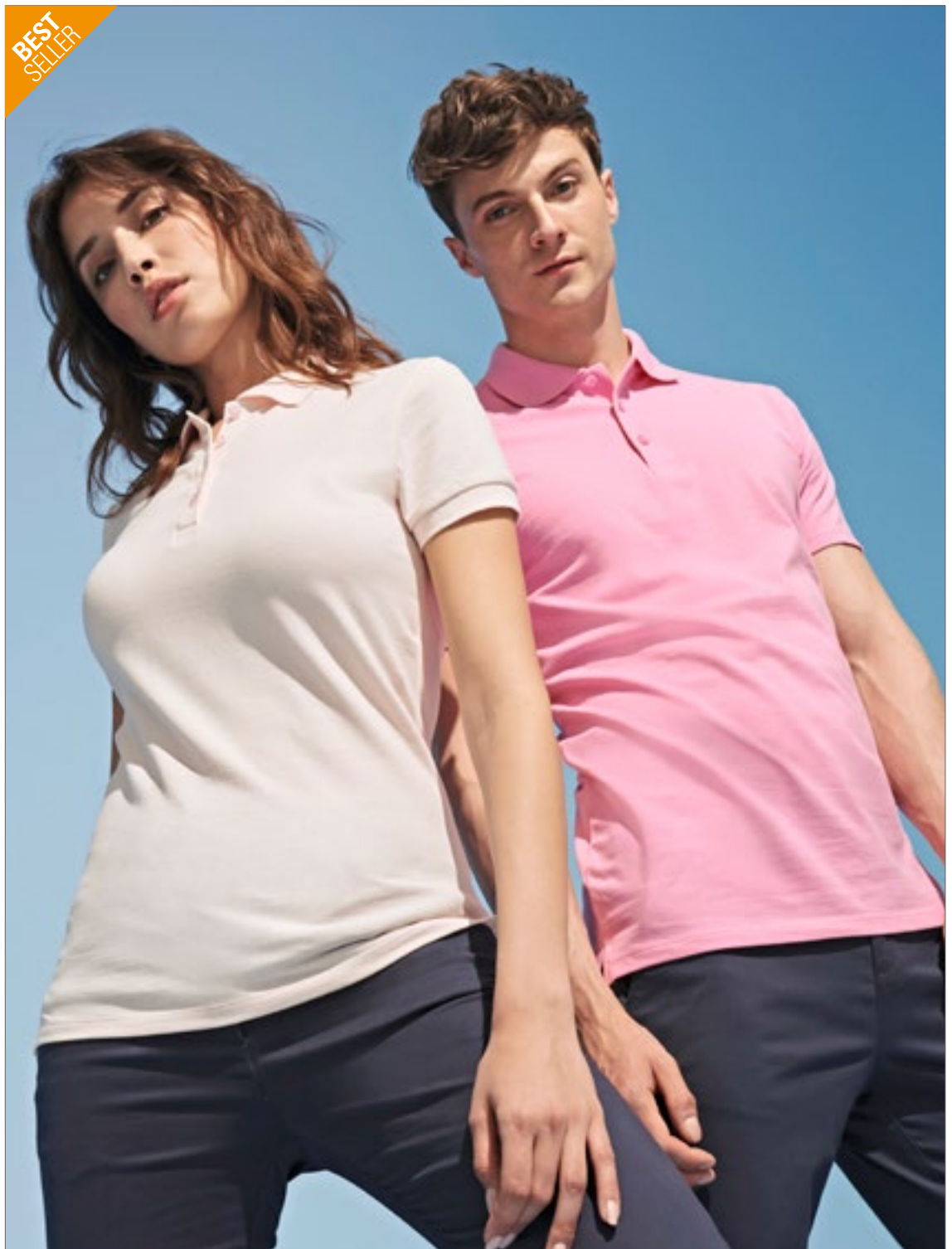

**L519** | 11310 **Women's Polo People 210**

100% Baumwolle (Grey Melange: 85% Baumwolle / 15% Viskose)

**S, M, L, XL, XXL, 3XL**

210 g/m<sup>2</sup>

SOL'S

**S, M, L, XL, XXL, 3XL**

BLACK	GREY MELANGE	NAVY	RED
ROYAL BLUE	WHITE		

**S, M, L, XL, XXL**

APPLE GREEN	ATOLL BLUE	CHOCOLATE	DARK PURPLE
GOLD	KELLY GREEN	KHAKI	ORANGE
ORCHID PINK	PALE PINK	SAND	SKY BLUE

Gekämmte Ringspun-Baumwolle | Figurbetonter Schnitt | Strick-Kragen und -Ärmel | Verstärkendes Nackenband | Knopfleiste mit vier gleichfarbige Knöpfen | Gerade geschnittener Bund mit Seitenschlitzen | Geschnitten und genäht

**L562** | 11362 **Polo Spring II**

100% Baumwolle (Grey Melange: 85% Baumwolle / 15% Viskose), (Ash: 98% Baumwolle / 2% Viskose)

**S, M, L, XL, XXL, 3XL, 4XL, 5XL**

210 g/m<sup>2</sup>

SOL'S

**S, M, L, XL, XXL, 3XL, 4XL, 5XL**

BLACK	GREY MELANGE	NAVY	RED
ROYAL BLUE	WHITE		

**S, M, L, XL, XXL**

APPLE GREEN	ASH (HEATHER)	ATOLL BLUE	BURGUNDY
CHOCOLATE	DARK PURPLE	GOLD	GOLF GREEN
KELLY GREEN	KHAKI	MOUSE GREY (SOLID)	ORANGE
ORCHID PINK	SAND	SKY BLUE	

Gekämmte Ringspun-Baumwolle | Knopfleiste mit drei farblich abgestimmten Knöpfen (Verstärkt) | Gerade geschnittener Bund mit Seitenschlitzen | Gerippter Kragen | Verstärkendes Nackenband | Geschnitten und genäht



**BCPU426** | PU426 **My Polo 210**

100% Baumwolle (Sport Grey: 90% Baumwolle / 10% Viskose), (Heather Blue, Heather Burgundy, Heather Grey Fog: 80% Baumwolle / 20% Polyester), (Heather Tarmac: 60% Baumwolle / 40% Polyester)

**S, M, L, XL, XXL, 3XL, 4XL, 5XL**

210 g/m<sup>2</sup>

B&C

**S, M, L, XL, XXL, 3XL, 4XL, 5XL**

BLACK	DARK GREY (SOLID)	NAVY
ROYAL BLUE	SPORT GREY (HEATHER)	WHITE

**S, M, L, XL, XXL, 3XL**

AMALFI BLUE	AMALFI CORAL	AMALFI GREEN
AMALFI GREY	AMALFI TEAL	AMALFI YELLOW
BLUSH PINK	CAMO GREEN	DARK FOREST
HEATHER BLUE	HEATHER BURGUNDY	HEATHER GREY FOG
HEATHER TARMAC	IVY GREEN	LAKE BLUE
MASTIC	MELLOW YELLOW	NAVY PURE
NUDE	OFF WHITE	PURE ORANGE
RED	ROASTED COFFEE	TAHITI CORAL

Moderner, klassischer Style | 1x1-Ripp-Bündchen | Verstärkte Knopfleiste mit 2 Knöpfen | Ringgesponnener Stoff | 1x1-Ripp-Kragen | Schulternaht mit Verstärkungsband | Nacken und Seitenschlitze mit hochwertigem Fischgrätband | Feines Piqué | Farblich abgestimmte Knöpfe | Besonders weiches Satin-Etikett



**BCPW463** | PW463 **My Polo 210 /Women**

100% Baumwolle (Sport Grey: 90% Baumwolle / 10% Viskose), (Heather Blue, Heather Burgundy, Heather Grey Fog: 80% Baumwolle / 20% Polyester), (Heather Tarmac: 60% Baumwolle / 40% Polyester)

**XS, S, M, L, XL, XXL, 3XL**

210 g/m<sup>2</sup>

B&C

**XS, S, M, L, XL, XXL, 3XL**

BLACK	DARK GREY (SOLID)	NAVY
ROYAL BLUE	SPORT GREY (HEATHER)	WHITE

**XS, S, M, L, XL, XXL**

AMALFI BLUE	AMALFI CORAL	AMALFI GREEN
AMALFI GREY	AMALFI TEAL	AMALFI YELLOW
BLUSH PINK	CAMO GREEN	DARK FOREST
HEATHER BLUE	HEATHER BURGUNDY	HEATHER GREY FOG
HEATHER TARMAC	IVY GREEN	LAKE BLUE
MASTIC	MELLOW YELLOW	NAVY PURE
NUDE	OFF WHITE	PURE ORANGE
RED	ROASTED COFFEE	TAHITI CORAL

Moderner, klassischer Style | 1x1-Ripp-Bündchen | Verstärkte Knopfleiste mit 2 Knöpfen | Ringgesponnener Stoff | 1x1-Ripp-Kragen | Schulternaht mit Verstärkungsband | Nacken und Seitenschlitze mit hochwertigem Fischgrätband | Feines Piqué | Farblich abgestimmte Knöpfe | Besonders weiches Satin-Etikett

# POLOSHIRTS (BAUMWOLLE)



**TJ1400N** | 1400 **Men's Heavy Polo**

100% Baumwolle  
S, M, L, XL, XXL, 3XL, 4XL, 5XL  
215 g/m<sup>2</sup>

BLACK	DARK GREY (SOLID)	NAVY
WHITE		

Gekämmtes, ringgesponnenes Baumwoll-Piqué | Sauber gearbeitete Leiste | Doppelnähte an Schulter, Armausschnitt und Saum | Doppelt einlaufvorbehandelt | Waschbar bis 60 °C | Versiegelte Schulter | Knöpfe mit „Tee Jays“-Branding



**TJ1401** | 1401 **Women's Heavy Polo**

100% Baumwolle  
S, M, L, XL, XXL, 3XL  
215 g/m<sup>2</sup>

BLACK	DARK GREY (SOLID)	NAVY
WHITE		

Gekämmtes, ringgesponnenes Baumwoll-Piqué | Sauber gearbeitete Leiste | Doppelnähte an Schulter, Armausschnitt und Saum | Doppelt einlaufvorbehandelt | Waschbar bis 60 °C | Versiegelte Schulter | Knöpfe mit „Tee Jays“-Branding

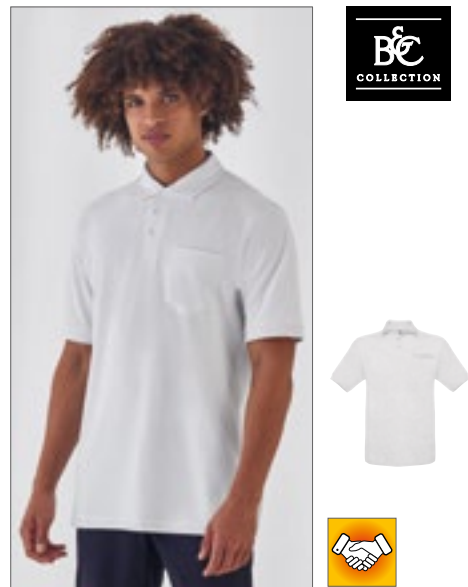

**BCPU415** | PU415 **Unisex Polo Safran Pocket**

100% Baumwolle (Ash: 99% Baumwolle / 1% Viskose)  
M, L, XL, XXL  
180 g/m<sup>2</sup>

ASH (HEATHER)	BLACK	NAVY
RED	WHITE	

100% einlaufvorbehandelte, gekämmte, ringgesponnene Baumwolle | Kragen und Bündchen in 1x1 Ripp-Strick | Necktape | Verstärkte 3-Knopfleiste mit fixierbarem Einlagenstoff | Linke Brusttasche mit fixierbarem Einlagenstoff verstärkt | Farblich abgestimmte Knöpfe | Seitennähte | B&C Collection ist Mitglied der Fair Wear Foundation



**Z577** | R-577M-0 **Men's Ultimate Cotton Polo**

100% Baumwolle  
XS, S, M, L, XL, XXL, 3XL, 4XL  
215 g/m<sup>2</sup> (White: 210 g/m<sup>2</sup>)

AZURE BLUE	BLACK	BOTTLE GREEN
BRIGHT ROYAL	BURGUNDY	CLASSIC RED
FRENCH NAVY	SKY	TITANIUM (SOLID)
WHITE		

BLACK	FIRE RED	FOREST
NAVY	ROYAL	WHITE

Seitenschlitze m. inners. Verstärkung in Fischgrätoptik | Verstärkte Schulternaht | 3-Knopfleiste Ton-in-Ton | Vorgekrumpft für hohe Formbeständigkeit | Flachstrick-Ärmelbündchen



**Z577F** | R-577F-0 **Ladies' Ultimate Cotton Polo**

100% Baumwolle  
XS, S, M, L, XL, XXL  
215 g/m<sup>2</sup> (White: 210 g/m<sup>2</sup>)

AZURE BLUE	BLACK	BOTTLE GREEN
BRIGHT ROYAL	BURGUNDY	CLASSIC RED
FRENCH NAVY	SKY	TITANIUM (SOLID)
WHITE		

BLACK	FIRE RED	FOREST
NAVY	ROYAL	WHITE

Nackenband in Fischgrätoptik | Seitenschlitze mit innenseitiger Verstärkung in Fischgrätoptik | Dichtes „Double-Tuck“-Piqué-Material | Verstärkte, nach vorn verlegte Schulternaht | 2-Knopfleiste mit Ton-in-Ton-Knopfen | Vorgekrumpft für hohe Formbeständigkeit | Doppelnäht am Bund



**E4100** | 4100 **Men's Heavy Polo Pocket**

100% Baumwolle  
XS, S, M, L, XL, XXL, 3XL, 4XL, 5XL  
220 g/m<sup>2</sup>

BLACK	FIRE RED	FOREST
NAVY	ROYAL	WHITE

BLACK	FIRE RED	FOREST
NAVY	ROYAL	WHITE

Seitenschlitze | Doppelnähte an Ärmeln | Piqué-Material | Knopfleiste mit drei Ton-in-Ton-Knopfen | Brusttasche | Gekämmte Baumwolle



**HRM**  
Styled to impress, made to last



**HRM301** | 301 **Men's Heavy Polo**

100% Baumwolle  
S, M, L, XL, XXL, 3XL, 4XL, 5XL, 6XL  
220 g/m<sup>2</sup>

HRM

S, M, L, XL, XXL, 3XL, 4XL, 5XL, 6XL

BLACK DARK GREY NAVY WHITE

S, M, L, XL, XXL, 3XL, 4XL, 5XL

BORDEAUX RED ROYAL BLUE

Ringgesponnenes, robustes Doppel-Piqué | Verstärktes Nackenband und Seitenschlitze | Kragen und Ärmelabschluss aus 1x1 Ripp-Strick | 3-Knopfleiste (Ton-in-Ton) | Ersatzknopf | Gewebtes Fair4All Flaglabel in der linken Seitennaht | Einlaufvorbehandelt und Anti-Pilling | Für Industriewäsche geeignet



**HRM**  
Styled to impress, made to last



**HRM401** | 401 **Women's Heavy Polo**

100% Baumwolle  
XS, S, M, L, XL, XXL, 3XL, 4XL, 5XL  
220 g/m<sup>2</sup>

HRM

BLACK BORDEAUX DARK GREY NAVY

RED ROYAL BLUE WHITE

Ringgesponnenes, robustes Doppel-Piqué | Verstärktes Nackenband und Seitenschlitze | Kragen und Ärmelabschluss aus 1x1 Ripp-Strick | 3-Knopfleiste (Ton-in-Ton) | Ersatzknopf | Gewebtes Fair4All Flaglabel in der linken Seitennaht | Einlaufvorbehandelt und Anti-Pilling | Für Industriewäsche geeignet



BEST SELLER

**promodoro**



**E4001** | 4001 **Men's Superior Polo**

100% Baumwolle (Sports Grey: 85% Baumwolle / 15% Polyester), (Ash: 99% Baumwolle / 1% Polyester)  
XS, S, M, L, XL, XXL, 3XL, 4XL, 5XL  
220 g/m<sup>2</sup>

Promodoro

ALASKAN BLUE	ASH (HEATHER)	BLACK	BROWN
BURGUNDY	CHARCOAL (SOLID)	FIRE RED	FOREST
GOLD	GRAPHITE (SOLID)	KELLY GREEN	NAVY
NEW LIGHT GREY (SOLID)	ORANGE	ROYAL	SPORTS GREY (HEATHER)
STEEL GREY (SOLID)	TURQUOISE	WHITE	WILD LIME

Hochwertig verarbeitete Knopfleiste mit drei Knöpfen Ton-in-Ton | Seitliche Schlitze | Modisch optimierte Passform | Baumwoll-Piqué



**promodoro**



**E4005F** | 4005F **Women's Superior Polo**

100% Baumwolle (Sports Grey: 85% Baumwolle / 15% Polyester), (Ash: 99% Baumwolle / 1% Polyester)  
XS, S, M, L, XL, XXL, 3XL  
220 g/m<sup>2</sup>

Promodoro

ALASKAN BLUE	ASH (HEATHER)	BLACK	BROWN
BURGUNDY	CHARCOAL (SOLID)	FIRE RED	FOREST
GOLD	GRAPHITE (SOLID)	KELLY GREEN	NAVY
NEW LIGHT GREY (SOLID)	ORANGE	ROYAL	SPORTS GREY (HEATHER)
STEEL GREY (SOLID)	TURQUOISE	WHITE	WILD LIME

Hochwertig verarbeitete Knopfleiste mit drei Knöpfen Ton-in-Ton | Seitliche Schlitze | Leicht tailliert | Baumwoll-Piqué | Gekämmte Baumwolle

# POLOSHIRTS (BAUMWOLLE)



**BY008** | BY008 **Polo Piqué Shirt**

100% Baumwolle (Heather Grey: 90% Baumwolle / 10% Viskose)

**S, M, L, XL, XXL**

220 g/m<sup>2</sup>

Build Your Brand

**BLACK** **HEATHER GREY** **WHITE**

Fitted Polo-Piqué | Neutrales Größenlabel ohne Branding, für Nackendruck geeignet | Fischgrätband im Nacken, in den Seitenschlitzen am Saum und an der inneren Knopfleiste | Set-In-Ärmel | Doppelnähte am Saum | Ripp-Kragen | Drei tonale, matte Knöpfe



**BCPU422** | PU422 **Unisex Polo Heavymill**

100% Baumwolle (Heather Grey: 90% Baumwolle / 10% Polyester), (Ash: 99% Baumwolle / 1% Viskose)

**S, M, L, XL, XXL, 3XL**

230 g/m<sup>2</sup>

B&C

**S, M, L, XL, XXL, 3XL**

**BLACK** **NAVY** **WHITE**

**S, M, L, XL, XXL**

**HEATHER GREY**

100% einlaufvorbehandelte, gekämmte, ringgesponnene Baumwolle | Kragen und Bündchen in 1x1 Ripp-Strick | Verstärkte 3-Knopfleiste mit fixierbarem Einlagenstoff | Farblich abgestimmte Knöpfe | Necktape | Seitennähte | Seitenschlitze | B&C Collection ist Mitglied der Fair Wear Foundation

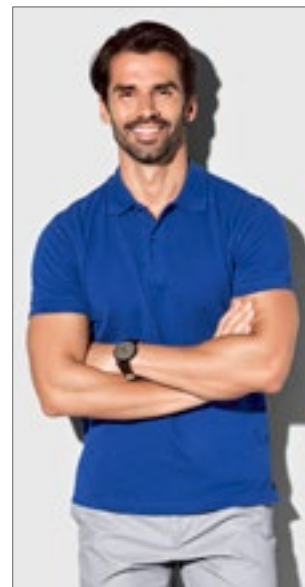

**S9050** | ST9050 **Henry Polo**

100% Baumwolle

**S, M, L, XL, XXL**

225 g/m<sup>2</sup>

Stedman®

**BAHAMA GREEN** **BLACK OPAL** **CRIMSON RED**  
**MARINA BLUE** **SLATE GREY (SOLID)** **TRUE BLUE**  
**WHITE**

Gekämmte Ringspinn-Baumwolle | Piqué-Material | Seitennähte mit Schlitzen | Kontrastfarbendes Fischgrät-Band im Nacken und an den Seitennaht-Schlitzen | Mit Ärmelbündchen | Zwei Ton-in-Ton-Knöpfe | Pflegeetikett in der Seitennaht | Kleines Größenetikett im Nacken | Normal Fit | Waschbar bis 40 °C



**G85800** | 85800 **Hammer Adult Piqué Polo**

100% Baumwolle (Sport Grey: 90% Baumwolle / 10% Polyester)

**S, M, L, XL, XXL, 3XL**

223 g/m<sup>2</sup> (White: 214 g/m<sup>2</sup>)

Gildan

**BLACK** **CHARCOAL (SOLID)** **FOREST GREEN** **NAVY**  
**RED** **ROYAL** **SAPPHIRE** **SPORT GREY (HEATHER)**  
**WHITE**

Gekämmte, ringgesponnene Baumwolle | Schweres, ringgesponnenes Piqué-Material | Gerippter Kragen und Bündchen | Vorverlegte und abgesteppte Schulternaht | Umgewandte Knopfleiste mit Verstärkung unten | Drei farblich passende Knöpfe | Unterer Saum mit Doppelnäht | Eurofit mit Seitennähten und Seitenschlitzen – schmalerer Schnitt an Schultern und Ärmeln | Heraustrennbares Etikett

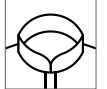

**W121** | H121 **Ladies' Classic Cotton Piqué Polo Shirt**

100% Baumwolle

**S, M, L, XL, XXL**

225 g/m<sup>2</sup>

Henbury

**BLACK** **NAVY** **WHITE**

Stehkragen für Formbeständigkeit | Klassische 3-Knopfleiste mit perlmuttfarbenen Knöpfen | 1x1 Ripp-Bündchen | Seitenschlitze und geformte Seitennähte | Worldwide Responsible Accredited Production (WRAP)-zertifizierte Produktion



BEST SELLER

Neutral®  
Certified Responsibility™



NE20080 | O20080 **Men's Classic Polo**

100% Baumwolle

XS, S, M, L, XL, XXL, 3XL, 4XL, 5XL

235 g/m<sup>2</sup>

Neutral

XS, S, M, L, XL, XXL, 3XL, 4XL, 5XL

BLACK	NAVY	SPORT GREY	WHITE
-------	------	------------	-------

XS, S, M, L, XL, XXL, 3XL

BORDEAUX	BOTTLE GREEN	DARK HEATHER	DUSTY INDIGO
GREEN	LIGHT BLUE	LIME	MILITARY
ORANGE	PURPLE	RED	ROYAL
SAPPHIRE	YELLOW		

Fairtrade-zertifizierte Baumwolle | Gekämmte Bio-Baumwolle | Piqué-Strick | Ripp-Strick an Kragen und Ärmeln | Knöpfe aus gepresster Baumwolle | Schlitz unten



BEST SELLER

Neutral®  
Certified Responsibility™



NE22980 | O22980 **Ladies' Classic Polo**

100% Baumwolle

XS, S, M, L, XL, XXL

235 g/m<sup>2</sup>

Neutral

BLACK	BORDEAUX	BOTTLE GREEN	DARK HEATHER
DUSTY INDIGO	GREEN	LIGHT BLUE	LIME
MILITARY	NAVY	ORANGE	PURPLE
RED	ROYAL	SAPPHIRE	SPORT GREY
WHITE	YELLOW		

Fairtrade-zertifizierte Baumwolle | Gekämmte Bio-Baumwolle | Piqué-Strick | Ripp-Strick an Kragen und Ärmeln | Knöpfe aus gepresster Baumwolle | Schlitz unten



## HENBURY



W100 | H100

**Classic Cotton Piqué Polo Shirt**

100% Baumwolle (Heather Grey: 95% Baumwolle / 5% Polyester)

XS, S, M, L, XL, XXL, 3XL

225 g/m<sup>2</sup>

Henbury

XS, S, M, L, XL, XXL, 3XL

BLACK	NAVY	WHITE
-------	------	-------

S, M, L, XL, XXL, 3XL

BOTTLE	HEATHER GREY	ROYAL
--------	--------------	-------

S, M, L, XL, XXL

CHARCOAL	PURPLE
----------	--------

Stehkragen für Formbeständigkeit | Klassische Knopfleiste mit drei flachen Hornknöpfen | Gesäumte Ärmel | Seitenschlitze | Worldwide Responsible Accredited Production (WRAP)-zertifizierte Produktion



# POLOSHIRTS (MISCHGEWEBE)

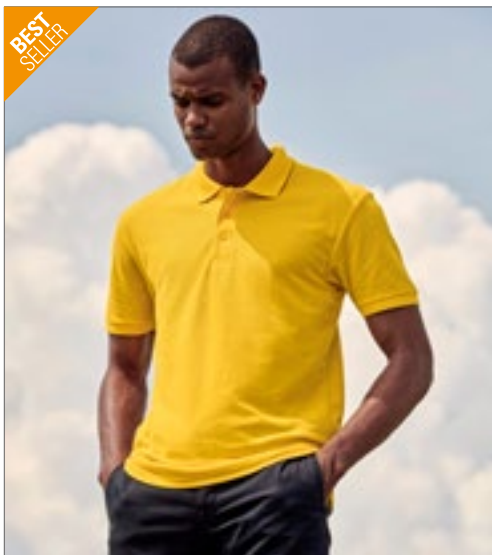

**BEST SELLER**



FRUIT OF THE LOOM®



**NEW**  
COLOUR



**F502** | 63-402-0 **65/35 Piqué Polo**

65% Polyester / 35% Baumwolle

**S, M, L, XL, XXL, 3XL, 4XL, 5XL**

180 g/m<sup>2</sup> (White: 170 g/m<sup>2</sup>)

Fruit of the Loom

**S, M, L, XL, XXL, 3XL, 4XL, 5XL**

BLACK	HEATHER GREY	NAVY	WHITE
-------	--------------	------	-------

**S, M, L, XL, XXL, 3XL**

BOTTLE GREEN	BURGUNDY	DARK HEATHER GREY	DEEP NAVY
EMERALD	HEATHER GREEN	HEATHER NAVY	HEATHER RED
HEATHER ROYAL	KELLY GREEN	ORANGE	PURPLE
RED	ROYAL BLUE	SKY BLUE	SUNFLOWER

3-Knopfleiste mit gleichfarbigen Knöpfen | Nackenband für erhöhten Tragekomfort | Seitennähte | Einlagiger Ripp-Strick-Kragen | Ripp-Strick-Ärmelabschlüsse | Keine Seitenschlitze | Waschbar bis 60 °C

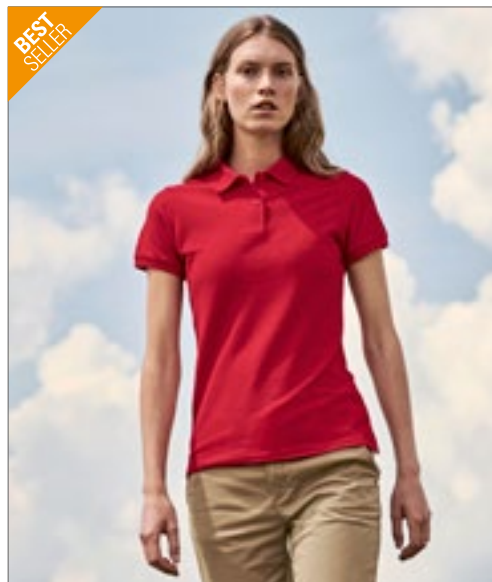

**BEST SELLER**



FRUIT OF THE LOOM®



**F517** | 63-212-0 **Ladies' 65/35 Polo**

65% Polyester / 35% Baumwolle

**XS, S, M, L, XL, XXL**

180 g/m<sup>2</sup> (White: 170 g/m<sup>2</sup>)

Fruit of the Loom

BLACK	BOTTLE GREEN	BURGUNDY	DARK HEATHER GREY
DEEP NAVY	HEATHER GREEN	HEATHER GREY	HEATHER NAVY
HEATHER RED	HEATHER ROYAL	NAVY	PURPLE
RED	ROYAL BLUE	SKY BLUE	SUNFLOWER
WHITE			

2-Knopfleiste mit gleichfarbigen Knöpfen | Seitenschlitze | Lockere Passform | Waschbar bis 60 °C



FRUIT OF THE LOOM®



**F506** | 63-042-0 **65/35 Tailored Fit Polo**

65% Polyester / 35% Baumwolle

**S, M, L, XL, XXL, 3XL**

180 g/m<sup>2</sup> (White: 170 g/m<sup>2</sup>)

Fruit of the Loom

BLACK	BOTTLE GREEN	BURGUNDY	DARK HEATHER GREY
DEEP NAVY	HEATHER GREY	RED	ROYAL BLUE
WHITE			

Waschbar bis 60 °C | 3-Knopfleiste mit gleichfarbigen Knöpfen

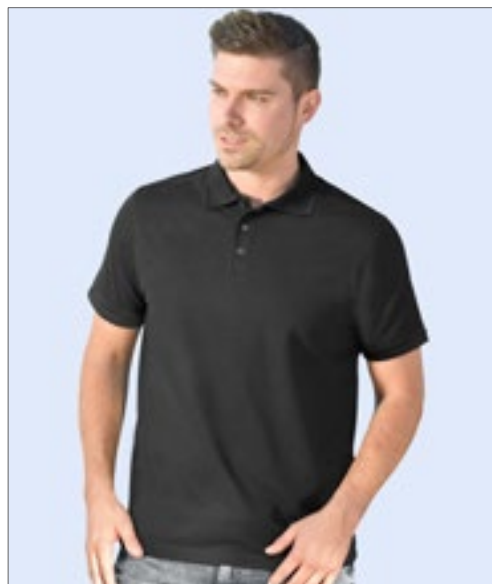

**SW144** | SW144 **65/35 Piqué Polo**

65% Polyester / 35% Baumwolle

**S, M, L, XL, XXL**

180 g/m<sup>2</sup>

Starworld

BLACK	DEEP NAVY
-------	-----------

Piqué-Strick mit Wabenstruktur | 3-Knopfleiste mit gleichfarbigen Knöpfen | Nackenband | Verstärkte Schulternähte | Verstärkte Knopfleiste | Ripp-Bündchen an Kragen und Hals | Waschbar bis 60 °C



**BCPU428** | PU428 **My Eco Polo 65/35\_°**

65% Polyester / 35% Baumwolle

S, M, L, XL, XXL, 3XL, 4XL, 5XL

180 g/m<sup>2</sup>

B&C

S, M, L, XL, XXL, 3XL, 4XL, 5XL

BLACK	DARK GREY (SOLID)	NAVY
WHITE		

S, M, L, XL, XXL, 3XL

ACID LIME	BURGUNDY	CAMO GREEN
DARK FOREST	LOTUS BLUE	LOTUS PINK
MASTIC	MELON ORANGE	PACIFIC GREY
POP GREEN	POP TOMATO	POP TURQUOISE
POP YELLOW	RED	ROASTED COFFEE
ROYAL BLUE		

Moderner, klassischer Style | Recycelter Polyester und ringgesponnene Better-Cotton-Baumwolle | 1x1-Ripp-Bündchen | Verstärkte Knopfleiste mit 2 Knöpfen | 1x1-Ripp-Kragen | Schulternaht mit Verstärkungsband und bequemem Nackenband | Feines Piqué | Farblich abgestimmte Knöpfe | „B&C No Label“-Lösung für einfaches Rebranding | Abreißetikett aus Recyclingpapier an der Seitennaht | 60 °C waschbar



**BCPW465** | PW465 **My Eco Polo 65/35 Women\_°**

65% Polyester / 35% Baumwolle

XS, S, M, L, XL, XXL, 3XL

180 g/m<sup>2</sup>

B&C

XS, S, M, L, XL, XXL, 3XL

BLACK	DARK GREY (SOLID)	NAVY
WHITE		

XS, S, M, L, XL, XXL

ACID LIME	BURGUNDY	CAMO GREEN
DARK FOREST	LOTUS BLUE	LOTUS PINK
MASTIC	MELON ORANGE	PACIFIC GREY
POP GREEN	POP TOMATO	POP TURQUOISE
POP YELLOW	RED	ROASTED COFFEE
ROYAL BLUE		

Moderner, klassischer Style | Recycelter Polyester und ringgesponnene Better-Cotton-Baumwolle | 1x1-Ripp-Bündchen | Verstärkte Knopfleiste mit zwei Knöpfen | Ringgesponnener Stoff | 1x1-Ripp-Kragen | Schulternaht mit Verstärkungsband und bequemem Nackenband | Feines Piqué | Farblich abgestimmte Knöpfe | „B&C No Label“-Lösung für einfaches Rebranding | Abreißetikett aus Recyclingpapier an der Seitennaht | 60 °C waschbar

KUSTOM KIT®

BEST  
SELLER



## K403 | KK403 Classic Fit Klassic Superwash® 60° Polo

65% Polyester / 35% Baumwolle  
XS, S, M, L, XL, XXL, 3XL, 4XL, 5XL, 6XL  
185 g/m<sup>2</sup>

Kustom Kit

XS, S, M, L, XL, XXL, 3XL, 4XL, 5XL, 6XL

BLACK NAVY

XS, S, M, L, XL, XXL, 3XL

APPLE GREEN	BURGUNDY	BURNT ORANGE	CANARY
CHOCOLATE	DARK PURPLE	HEATHER GREY	JADE
KELLY GREEN	LIGHT BLUE	LIGHT HEATHER BLUE	MAGENTA
MID BLUE	PINK	PURPLE	RASPBERRY

XS, S, M, L, XL, XXL, 3XL, 4XL, 5XL

BOTTLE GREEN	CHARCOAL	GRAPHITE (SOLID)	LIME
RED	ROYAL	TURQUOISE	WHITE

Ersatzknopf | Nackenband | Abgeschrägte Knopfleiste | Ärmel mit Aufschlag | Halbmondnaht auf der Rückseite | Seitenschlitze | Trocknergeeignet | Superwash (waschbar bis 60°C) | Piqué | Worldwide Responsible Accredited Production (WRAP)-zertifizierte Produktion

## K703 | KK703 Women's Classic Fit Klassic Superwash® 60° Polo

65% Polyester / 35% Baumwolle  
32 (XXS/6), 34 (XS/8), 36 (S/10), 38 (M/12), 40 (L/14), 42 (XL/16), 44 (XXL/18), 46 (3XL/20), 48 (4XL/22), 50 (5XL/24)  
185 g/m<sup>2</sup>

Kustom Kit

32, 34, 36, 38, 40, 42, 44, 46, 48, 50

BLACK NAVY RASPBERRY TURQUOISE

32, 34, 36, 38, 40, 42, 44, 46, 48

APPLE GREEN	CHARCOAL	DARK PURPLE	GRAPHITE (SOLID)
HEATHER GREY	JADE	LIGHT BLUE	LIME
MAGENTA	PINK	PURPLE	RED
ROYAL	WHITE		

Ersatzknopf | Nackenband | Abgeschrägte Knopfleiste | Ärmel mit Aufschlag | Halbmondnaht auf der Rückseite | Seitenschlitze | Superwash (waschbar bis 60°C) | Trocknergeeignet | Piqué | Worldwide Responsible Accredited Production (WRAP)-zertifizierte Produktion



KUSTOM KIT.



**K413** | KK413 **Men's Slim Fit Klassic Superwash® 60° Polo**

65% Polyester / 35% Baumwolle  
 XXS, XS, S, M, L, XL, XXL  
 185 g/m<sup>2</sup>

Kustom Kit

- BLACK
- GRAPHITE (SOLID)
- NAVY
- WHITE

1x1 gerippter, flacher Strickkragen und Ärmelabschluss | Doppelte Nähte an Schultern, Armöffnungen und Bündchen | Schmale Knopfleiste mit drei Knöpfen | Verstärkte Schulternähte | Ersatzknopf | Superwash (waschbar bis 60°C) | TearAway Label | Worldwide Responsible Accredited Production (WRAP)-zertifizierte Produktion

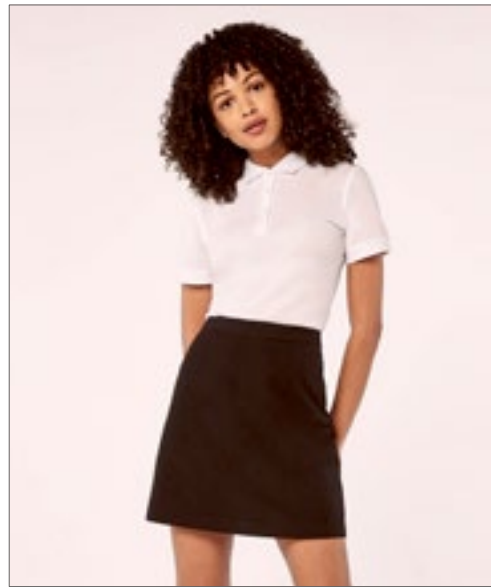

KUSTOM KIT.



**K213** | KK213 **Women's Klassic Superwash® 60° Polo**

65% Polyester / 35% Baumwolle  
 32 (XXS/6), 34 (XS/8), 36 (S/10), 38 (M/12), 40 (L/14), 42 (XL/16)  
 185 g/m<sup>2</sup>

Kustom Kit

- BLACK
- GRAPHITE (SOLID)
- NAVY
- WHITE

1x1 gerippter, flacher Strickkragen und Ärmelabschluss | Doppelte Nähte an Schultern, Armöffnungen und Bündchen | Schmale Knopfleiste mit drei Knöpfen | Verstärkte Schulternähte | Seitenschlitze | Ersatzknopf | Superwash (waschbar bis 60°C) | TearAway Label | Worldwide Responsible Accredited Production (WRAP)-zertifizierte Produktion



**TEE JAYS**



**TJ1200** | 1200 **Power Polo**

65% Baumwolle / 35% Polyester  
 XS, S, M, L, XL, XXL, 3XL, 4XL, 5XL  
 190 g/m<sup>2</sup>

Tee Jays

- BLACK
- DARK GREY (SOLID)
- FOREST GREEN
- NAVY
- RED
- WHITE

65% Bio-Baumwolle / 35% Polyester | Hochwertiges Bio-Mischgewebe | Abreißbares Nackenetikett | Flachstrick-Kragen | Doppelt einlaufvorbehandelt | Gerade Ärmel ohne Bündchen | Sauber gearbeitete Leiste | Waschbar bis 60 °C



**Just Polos**  
RLD



**JP001** | JP001 **Tri-Blend Polo**

50% Polyester / 25% Viskose / 25% Baumwolle (Heather Black: 40% Viskose / 40% Baumwolle / 20% Polyester)  
 S, M, L, XL, XXL  
 200 g/m<sup>2</sup>

Just Polos

- HEATHER BLACK
- HEATHER CHARCOAL
- HEATHER GREY
- HEATHER NAVY
- HEATHER RED
- HEATHER SAPPHIRE BLUE
- SOLID BLACK

Moderner, stylischer Schnitt | Kurzärmeliges Polohemd | Größenetikett nur für einfaches Rebranding | Stilvolles und hautsympathisches Triblend-Gewebe | Knopfleiste mit zwei farblich passenden Knöpfen und Ersatzknopf | Nackenband | Eigenmaterial-Kragen | Weiches Material | Eingesetzte Ärmel | Doppelnähte an Ärmeln und unterem Saum | Ideale Druck- und Stickerfläche | Worldwide Responsible Accredited Production (WRAP)-zertifizierte Produktion

**ROLY**



**RY6644** | PO6644 **Women's Pegaso Premium Poloshirt**

60% Baumwolle / 40% Polyester

**S, M, L, XL, XXL, 3XL**

190 g/m<sup>2</sup> (White: 220 g/m<sup>2</sup>)

Roly

BLACK 02	DARK LEAD 46	NAVY BLUE 55	RED 60
ROYAL BLUE 05	WHITE 01		

Damen Piqué Polos-Shirt | Kragen und Ärmelbündchen aus Ripp-Strick mit Borte | 3-Knopfleiste mit Knöpfen Ton-in-Ton | Verstärkte, verdeckte Nähte im Kragen | Seitenschlitze | Herausreißbares Label

**RY6609** | PO6609 **Pegaso Premium Poloshirt**

60% Baumwolle / 40% Polyester

**S, M, L, XL, XXL, 3XL, 4XL, 5XL**

190 g/m<sup>2</sup> (White: 220 g/m<sup>2</sup>)

Roly

BLACK 02	BOTTLE GREEN 56	GARNET RED 57	NAVY BLUE 55
RED 60	ROYAL BLUE 05	WHITE 01	
<b>S, M, L, XL, XXL, 3XL, 4XL, 5XL</b>			
DARK LEAD 46	GRASS GREEN 83	MANTIS GREEN 69	ORANGE 31
SKY BLUE 10	TURQUOISE 12	YELLOW 03	

Piqué Polo-Shirt | Kragen und Ärmelbündchen aus Ripp-Strick mit Borte | Nackenband | 3-Knopfleiste mit Knöpfen Ton-in-Ton | Seitenschlitze | Brusttasche Optional | Herausreißbares Label



**REGATTA**  
PROFESSIONAL



**RG143** | TRS143 **Men's Classic Polo 65/35**

65% Polyester / 35% Baumwolle  
XS, S, M, L, XL, XXL, 3XL, 4XL  
200 g/m<sup>2</sup>

Regatta Professional

BLACK	BOTTLE GREEN	CLASSIC RED	DARK STEEL (SOLID)
OXFORD BLUE	ROYAL BLUE	SEAL GREY (SOLID)	WHITE

Seitenschlitze | Drei gleichfarbige Knöpfe | Gerippte Kragen- und Ärmelbündchen

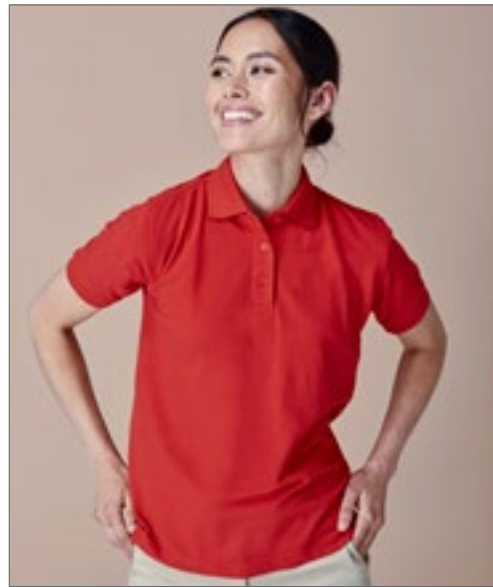

**HENBURY**

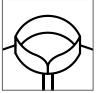

**W401** | H401 **Ladies' 65/35 Classic Piqué Polo Shirt**

65% Polyester / 35% Baumwolle  
XS, S, M, L, XL, XXL, 3XL  
200 g/m<sup>2</sup>

Henbury

BLACK	FUCHSIA	JADE	LAVENDER
NAVY	PURPLE	RED	ROYAL
SAPPHIRE BLUE	TURQUOISE	WHITE	

Gekämmte Ringspinn-Baumwolle | Klassische Knopfleiste mit drei farblich abgestimmten Knöpfen | Stehkragen für Formbeständigkeit | Gerippte Ärmelabschlüsse | Waschbar bis 60 °C



**HENBURY**



**W400** | H400

**Men's 65/35 Classic Piqué Polo Shirt**

65% Polyester / 35% Baumwolle  
XS, S, M, L, XL, XXL, 3XL, 4XL, 5XL  
200 g/m<sup>2</sup>

Henbury

XS, S, M, L, XL, XXL, 3XL, 4XL, 5XL

NAVY	WHITE
------	-------

S, M, L, XL, XXL, 3XL

BRIGHT LIME	CHARCOAL	DARK GREY (SOLID)
FUCHSIA	JADE	LAVENDER
MAGENTA	MID BLUE	OLIVE
ORANGE	PINK	PURPLE
SAPPHIRE BLUE	TURQUOISE	VINTAGE RED

XS, S, M, L, XL, XXL, 3XL

SKY

S, M, L, XL, XXL, 3XL, 4XL, 5XL

BLACK	BOTTLE	HEATHER GREY
RED	ROYAL	

Gekämmte, ringgesponnene Baumwolle | Piqué | Klassische Knopfleiste mit drei farblich abgestimmten Knöpfen | Stehkragen für Formbeständigkeit | Gerippte Ärmelabschlüsse | Waschbar bis 60 °C

# POLOSHIRTS (MISCHGEWEBE)



KUSTOM KIT®



**K422** | KK422 **Regular Fit Workforce Polo**

50% Baumwolle / 50% Polyester  
XS, S, M, L, XL, XXL, 3XL, 4XL, 5XL  
200 g/m<sup>2</sup>

Kustom Kit

BLACK	BOTTLE GREEN	CHARCOAL	DARK GREY MARL
LIME	NAVY	RED	ROYAL
TURQUOISE	WHITE		

1x1 Ripp-Strick-Kragen | 2-Knopfleiste | Knopfleiste oben gerade | Nackenband aus Shirt-Material | Doppelnaht an Ärmeln und Saum | Kustom Kit®-Halsaufkleber



KUSTOM KIT®



**K722** | KK722 **Women's Regular Fit Workforce Polo**

50% Baumwolle / 50% Polyester  
34 (8), 36 (10), 38 (12), 40 (14), 42 (16), 44 (18), 46 (20)  
200 g/m<sup>2</sup>

Kustom Kit

BLACK	DARK GREY MARL	NAVY	ROYAL
WHITE			

1x1 Ripp-Strick-Kragen | 2-Knopfleiste | Knopfleiste oben gerade | Nackenband aus Shirt-Material | Doppelnaht an Ärmeln und Saum | Kustom Kit®-Halsaufkleber



BEST SELLER



**Z539** | R-539M-0 **Men's Classic Polycotton Polo**

65% Polyester / 35% Baumwolle  
XS, S, M, L, XL, XXL, 3XL, 4XL, 5XL, 6XL  
215 g/m<sup>2</sup> (White: 210 g/m<sup>2</sup>)

Russell

BLACK	BRIGHT ROYAL	FRENCH NAVY	WHITE
XS, S, M, L, XL, XXL, 3XL, 4XL			
BOTTLE GREEN	CLASSIC RED	LIGHT OXFORD (HEATHER)	
XS, S, M, L, XL, XXL			
BRIGHT RED	BURGUNDY	CONVOY GREY (SOLID)	PURPLE
SKY	YELLOW		

Ringgesponnene Baumwolle | Einzigartige Doppelgarn-Konstruktion | Flachstrick-Kragen und -Bündchen | Nackenband | Verstärkte Schulternaht | Ersatzknopf in der Seitennaht | Doppelnaht am Bund | Exzellente Produkteigenschaften auch nach häufigem Waschen und Tragen | Feiner Piquéstoff für hervorragende Veredelung



**Z539F** | R-539F-0 **Ladies' Classic Polycotton Polo**

65% Polyester / 35% Baumwolle  
XS, S, M, L, XL, XXL, 3XL, 4XL  
215 g/m<sup>2</sup> (White: 210 g/m<sup>2</sup>)

Russell

BLACK	BRIGHT ROYAL	FRENCH NAVY	WHITE
XS, S, M, L, XL, XXL, 3XL, 4XL			
BOTTLE GREEN	BRIGHT ROYAL	FRENCH NAVY	
XS, S, M, L, XL, XXL			
BLACK	BRIGHT RED	CLASSIC RED	CONVOY GREY (SOLID)
LIGHT OXFORD (HEATHER)	SKY	WHITE	

Ringgesponnene Baumwolle | Einzigartige Doppelgarn-Konstruktion | Seitenschlitze für hohe Bequemlichkeit | Nackenband | Verstärkte Schulternaht | Ersatzknopf in der Seitennaht | Doppelnaht am Bund | 2-Knopfleiste mit farblich abgestimmten Knöpfen | Gerade Ärmel mit Stoßkantenverstärkung (Zweinadel-technik) | Feiner Piquéstoff für hervorragende Veredelung

BEST  
SELLER

SOL'S  
the fair spirit



NEW  
COLOUR

**L527** | 00571 **Men's Polo Shirt Prime**

65% Polyester / 35% Baumwolle  
S, M, L, XL, XXL, 3XL, 4XL, 5XL  
200 g/m<sup>2</sup>

SOL'S

APPLE GREEN	AQUA	ARMY	ASH (HEATHER)
BLACK	BOTTLE GREEN	BURGUNDY	CHOCOLATE
DARK GREY (SOLID)	DARK PURPLE	FRENCH NAVY	GOLD
GREY MELANGE	KELLY GREEN	ORANGE	PURE GREY
RED	ROYAL BLUE	SAND	SKY BLUE
WHITE			

65% Polyester / 35% Ringspun-Baumwolle | Ärmelbündchen und Kragen aus 1x1 Ripp | Verstärkendes Nackenband | Kurze Ärmel | Knopfleiste mit drei gleichfarbigen Knöpfen | Verstärkte Schulternaht | Geschnitten und genäht | Ersatzknopf an der Innennaht

**L528** | 00573 **Women's Polo Shirt Prime**

65% Polyester / 35% Baumwolle  
S, M, L, XL, XXL, 3XL  
200 g/m<sup>2</sup>

SOL'S

APPLE GREEN	AQUA	ARMY	ASH (HEATHER)
BLACK	BOTTLE GREEN	BURGUNDY	CHOCOLATE
DARK GREY (SOLID)	DARK PURPLE	FRENCH NAVY	GOLD
GREY MELANGE	KELLY GREEN	ORANGE	PURE GREY
RED	ROYAL BLUE	SAND	SKY BLUE
WHITE			

65% Polyester / 35% Ringspun-Baumwolle | Ärmelbündchen und Kragen aus 1x1 Ripp | Verstärkendes Nackenband | Pflegeleicht | Kurze Ärmel | Knopfleiste mit drei gleichfarbigen Knöpfen | Verstärkte Schulternaht | Geschnitten und genäht | Ersatzknöpfe an der Innennaht



# POLOSHIRTS (MISCHGEWEBE)



**HRM303** | 303 **Men's Heavy Performance Polo**

65% Baumwolle / 35% Polyester  
S, M, L, XL, XXL, 3XL, 4XL, 5XL, 6XL  
220 g/m<sup>2</sup>

HRM

S, M, L, XL, XXL, 3XL, 4XL, 5XL, 6XL

BLACK DARK GREY NAVY WHITE

S, M, L, XL, XXL, 3XL, 4XL, 5XL

BORDEAUX RED ROYAL BLUE

Ringgesponnenes, robustes Doppel-Piqué | Modischer, körperbetonter Schnitt | Verstärktes Nackenband und Seitenschlitze | Kragen und Ärmelabschluss aus 1x1 Ripp-Strick | 3-Knopfleiste mit HRM-Detail (Ton-in-Ton) | Ersatzknopf | Labelfrei | Gewebtes Fair4All Flaglabel in der linken Seitennaht | Einlaufvorbehandelt und Anti-Pilling | Waschbar bis 60 °C und für Industrieräsche geeignet | BSCI zertifizierte Produktion

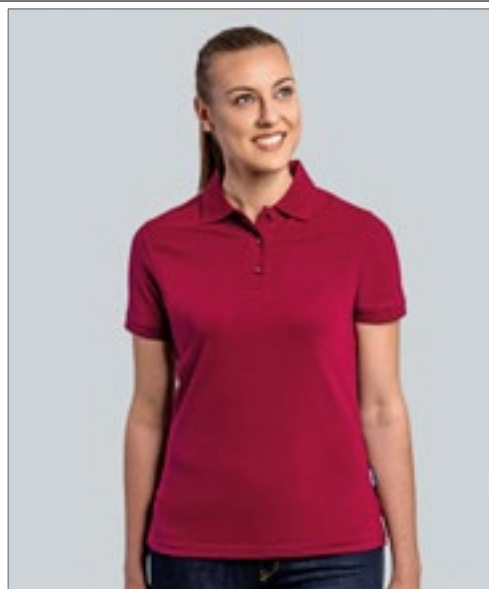

**HRM403** | 403 **Women's Heavy Performance Polo**

65% Baumwolle / 35% Polyester  
XS, S, M, L, XL, XXL, 3XL, 4XL, 5XL  
220 g/m<sup>2</sup>

HRM

BLACK BORDEAUX DARK GREY NAVY  
RED ROYAL BLUE WHITE

Ringgesponnenes, robustes Doppel-Piqué | Modischer, körperbetonter Schnitt (leicht tailliert) | Verstärktes Nackenband und Seitenschlitze | Kragen und Ärmelabschluss aus 1x1 Ripp-Strick | 3-Knopfleiste mit HRM-Detail (Ton-in-Ton) | Ersatzknopf | Labelfrei | Gewebtes Fair4All Flaglabel in der linken Seitennaht | Einlaufvorbehandelt und Anti-Pilling | Waschbar bis 60 °C und für Industrieräsche geeignet | BSCI zertifizierte Produktion

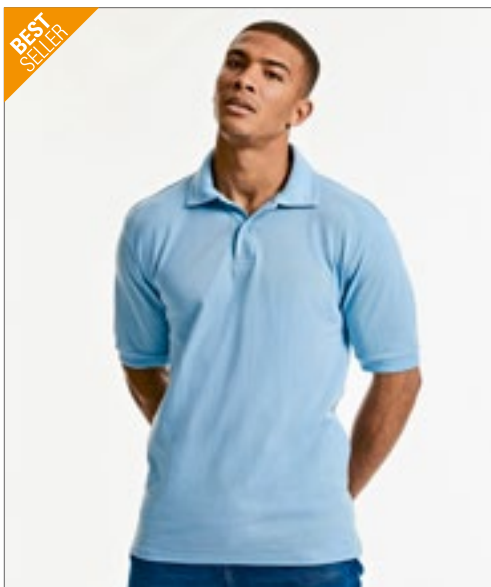

**Z599** | R-599M-0 **Hardwearing Polycotton Polo**

65% Polyester / 35% Baumwolle  
XS, S, M, L, XL, XXL, 3XL, 4XL, 5XL, 6XL  
215 g/m<sup>2</sup> (White: 210 g/m<sup>2</sup>)

Russell

XS, S, M, L, XL, XXL, 3XL, 4XL, 5XL, 6XL

BLACK BOTTLE GREEN BRIGHT ROYAL FRENCH NAVY  
WHITE

XS, S, M, L, XL, XXL, 3XL, 4XL

BRIGHT RED BURGUNDY CLASSIC RED CONVOY GREY (SOLID)  
LIGHT OXFORD (HEATHER) SKY

Ringgesponnenes Baumwoll-Piqué | Flachstrick-Kragen und -Ärmelbündchen mit doppeltem Strukturstreifen | Nackenband | Seitenschlitze | Verstärkte Schulternaht | Doppelnäht am Bund

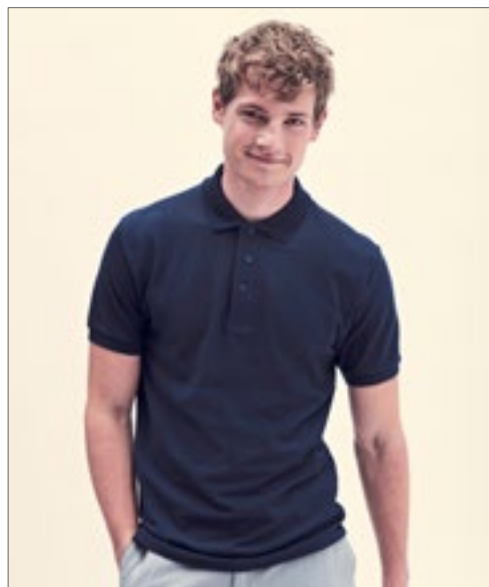

**F503** | 63-204-0 **65/35 Heavy Piqué Polo**

65% Polyester / 35% Baumwolle  
S, M, L, XL, XXL, 3XL  
230 g/m<sup>2</sup> (White: 220 g/m<sup>2</sup>)

Fruit of the Loom

BLACK BOTTLE GREEN BURGUNDY DEEP NAVY  
HEATHER GREY NAVY RED ROYAL BLUE  
WHITE

3-Knopfleiste mit gleichfarbigen Knöpfen | Verstärkte Schulternaht mit Steppung | Nackenband für erhöhten Tragekomfort | Waschbar bis 60 °C



KUSTOM KIT.



**K407** | KK407 **Classic Fit Chunky® Superwash® 60° Polo**

65% Polyester / 35% Baumwolle  
S, M, L, XL, XXL  
220 g/m<sup>2</sup>

Kustom Kit

BLACK NAVY

Ersatzknopf | Nackenband | Abgeschrägte Knopfleiste | Ärmel mit Aufschlag | Halbmondnaht auf der Rückseite | Seitenschlitze | Superwash (waschbar bis 60°C) | Trocknergeeignet | Piqué | Worldwide Responsible Accredited Production (WRAP)-zertifizierte Produktion



KUSTOM KIT.



**K408** | KK408 **Slim Fit Heavy Weight Klassic Superwash® 60° Polo**

65% Polyester / 35% Baumwolle  
XS, S, M, L, XL, XXL  
220 g/m<sup>2</sup>

Kustom Kit

BLACK GRAPHITE (SOLID) NAVY

Slim fit | 1x1 gerippter, flacher Strickkragen und Ärmelabschluss | Armausschnitte, Schulter und Manschetten mit Doppelnäht | Seitenschlitze | Schmale Knopfleiste mit drei Knöpfen | Verstärkte Schulternähte | Ersatzknopf | Superwash (waschbar bis 60°C) | Entfernbare Kustom Kit-Nackenlabel | Worldwide Responsible Accredited Production (WRAP)-zertifizierte Produktion



HENBURY



**W410** | H410 **Ultimate 65/35 Piqué Polo Shirt**

65% Polyester / 35% Baumwolle  
S, M, L, XL, XXL, 3XL, 4XL  
250 g/m<sup>2</sup>

Henbury

S, M, L, XL, XXL, 3XL, 4XL  
NAVY  
S, M, L, XL, XXL, 3XL  
BLACK

Klassische Knopfleiste mit drei flachen Hornknöpfen | Ottoman-Streifen an Bund und Ärmeln | Stehkragen für Formbeständigkeit | Seitenschlitze mit gleichfarbige Herringbone-Band | Worldwide Responsible Accredited Production (WRAP)-zertifizierte Produktion



REGATTA PROFESSIONAL

**RG2230** | TRS223 **Pro 65/35 Short Sleeve Polo**

65% Polyester / 35% Baumwolle  
XS, S, M, L, XL, XXL, 3XL, 4XL

Regatta Professional

BLACK CLASSIC RED DARK GREEN NAVY  
NEW ROYAL SEAL GREY

Piqué-Stoff | Kurzärmelig | Polokragen | Heraustrennbare Etikett



NEW



**S9740** | ST9740 **Claire Polo**

95% Baumwolle / 5% Elasthan  
XS, S, M, L, XL, XXL

Stedman®

BLACK OPAL	BLUE MIDNIGHT	MARINA BLUE	SLATE GREY (SOLID)
WHITE			

**S9640** | ST9640 **Clive Polo**

95% Baumwolle / 5% Elasthan  
S, M, L, XL, XXL, 3XL

Stedman®

BLACK OPAL	BLUE MIDNIGHT	MARINA BLUE	SLATE GREY (SOLID)
WHITE			

Dehnbares Material | Moderner, schmaler Kragen | Rippkragen und -ärmelbündchen | 3 Ton-in-Ton-Knöpfe | Ton-in-Ton-Nackenband | Feminine Form | Seitennähte mit Schlitz | Gewebtes Premium-Größenetikett im Nacken | Abreißbares „tear-away“-Label in der Seitennaht | Waschbar bei 40°C

Dehnbares Material | Rippkragen und -ärmelbündchen | 3 Ton-in-Ton-Knöpfe | Ton-in-Ton-Nackenband | Seitennähte mit Schlitz | Gewebtes Premium-Größenetikett im Nacken | Abreißbares „tear-away“-Label in der Seitennaht | Waschbar bei 40°C



NEW



**RY6617** | PO6617 **Poloshirt Prince**

100% Baumwolle (Heather Grey: 85% Baumwolle / 15% Viskose)  
**S, M, L, XL, XXL, 3XL**  
 210 g/m<sup>2</sup>

Roly Eco

BLACK 02	BOTTLE GREEN 56	HEATHER GREY 58	NAVY BLUE 55
RED 60	ROYAL BLUE 05	WHITE 01	

Kurzarm-Poloshirt aus zertifizierter Bio-Baumwolle | Kragen und Ärmelbündchen aus 1x1 gerippt | Knopfleiste mit zwei Knöpfen | Verstärkte Nahtabdeckung am Kragen | Seitenschlitze am Saum | Optionale Tasche | Herausreißbares Label



NEW



**RY6618** | PO6618 **Women's Poloshirt Prince**

100% Baumwolle (Heather Grey: 85% Baumwolle / 15% Viskose)  
**S, M, L, XL, XXL**  
 210 g/m<sup>2</sup>

Roly Eco

BLACK 02	BOTTLE GREEN 56	HEATHER GREY 58	NAVY BLUE 55
RED 60	ROYAL BLUE 05	WHITE 01	

Tailliertes Kurzarm-Poloshirt für Damen aus zertifizierter Bio-Baumwolle | Kragen und Ärmelbündchen aus 1x1-Rippe | Knopfleiste mit zwei Knöpfen | Verstärkte Nahtabdeckung am Kragen | Seitenschlitze am Saum | Herausreißbares Label



NEW

**Neutral**  
 Certified Responsibility™

**NE20090** | C20090 **Recycled Cotton Polo**

60% Baumwolle / 40% Polyester  
**XS, S, M, L, XL, XXL, 3XL**  
 220-230 g/m<sup>2</sup>

Neutral

BLACK MELANGE	GREY MELANGE	NAVY MELANGE
---------------	--------------	--------------

Fairtrade-Bio-Baumwolle/recycelter Polyester aus Fabrikkusschuss | Piqué-Strick | Moderne Passform | Saum am Ärmel und Kragen aus dem gleichen Material | Schlitz unten

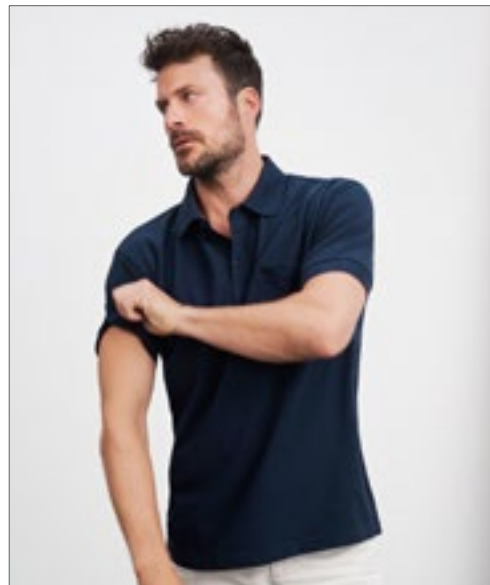

**JAMES & NICHOLSON**



**JN026** | JN026 **Polo-Piqué Pocket**

60% Baumwolle / 40% Polyester  
**S, M, L, XL, XXL, 3XL**  
 210 g/m<sup>2</sup>

James&Nicholson

ANTHRACITE MELANGE	BLACK	BROWN	DARK GREEN
NAVY	RED	ROYAL	WHITE

Klassisches Piqué Polo-Shirt mit Brusttasche | Hochwertiges, feinstrukturiertes Piqué-Material | Ringgesponnene Baumwolle | Gestrickter Polokragen und Ärmelbündchen | Seitenschlitze | Aufgesetzte Brusttasche | Nackenband | Knöpfe Ton-in-Ton | Doppelnähte an Schultern und Armausschnitt

# POLOSHIRTS (JERSEY)



**E4020** | 4020 **Men's Jersey Polo**

100% Baumwolle  
S, M, L, XL, XXL, 3XL, 4XL, 5XL  
180 g/m<sup>2</sup>

Promodoro

BLACK	CHARCOAL (SOLID)	FIRE RED	JADE
NAVY	NEW LIGHT GREY (SOLID)	ROYAL	STEEL GRAY
WHITE			

Knopfleiste mit drei Knöpfen Ton in Ton | Schlaufen in der Seitennaht innen | Single-Jersey | Neutrales Größenetikett | Preshrunk



**E4025** | 4025 **Women's Jersey Polo**

100% Baumwolle  
S, M, L, XL, XXL, 3XL  
180 g/m<sup>2</sup>

Promodoro

BLACK	CHARCOAL (SOLID)	FIRE RED	JADE
NAVY	NEW LIGHT GREY (SOLID)	ROYAL	STEEL GRAY
WHITE			

Knopfleiste mit drei Knöpfen Ton in Ton | Schlaufen in der Seitennaht innen | Figurbetont | Single-Jersey | Neutrales Größenetikett | Preshrunk



## GILDAN®

GILDAN  
DryBlend®



**G8800** | 8800 **DryBlend® Adult Polo**

50% Baumwolle / 50% Polyester  
S, M, L, XL, XXL, 3XL  
203 g/m<sup>2</sup> (White: 193 g/m<sup>2</sup>)

Gildan

BLACK	CAROLINA BLUE	DARK HEATHER
GOLD	GRAPHITE HEATHER	LIGHT BLUE
NAVY	ORANGE	PURPLE
RED	ROYAL	SAND
SPORT GREY (HEATHER)	WHITE	

Klassisches, mittelschweres Piqué-Material mit DryBlend®-Technologie: verfügt über feuchtigkeitsregulierende Eigenschaften | Gerippter Kragen und Bündchen | Umgenähte Knopfleiste mit Verstärkung unten | Drei Hornknöpfe | Unterer Saum mit Doppelnaht | Klassischer Schnitt, ohne Seitennähte | Herausrennbares Etikett



**SOL'S**  
the fair spirit

**L534** | 11376

## Women's Jersey Polo Shirt Prescott

100% Baumwolle  
S, M, L, XL, XXL  
170 g/m<sup>2</sup>

SOL'S

ATOLL BLUE	DARK GREY (SOLID)	DEEP BLACK
FRENCH NAVY	KHAKI	LEMON
ORANGE	ORCHID PINK	RED
ROYAL BLUE	WHITE	

Halbgekämmte Ringspun-Baumwolle | Verstärkendes Nackenband | Knopfleiste mit drei gleichfarbigen Knöpfen | Gerippter Kragen | Jersey, Seitenschlitze | Gerade geschnittener Bund mit Seitenschlitzen



**L538** | 11377

## Men's Jersey Polo Shirt Prescott

100% Baumwolle  
S, M, L, XL, XXL, 3XL  
170 g/m<sup>2</sup>

SOL'S

ATOLL BLUE	DARK GREY (SOLID)	DEEP BLACK
FRENCH NAVY	KHAKI	LEMON
ORANGE	ORCHID PINK	RED
ROYAL BLUE	WHITE	

Halbgekämmte Ringspun-Baumwolle | Verstärkendes Nackenband | Gerippter Kragen | Jersey, Seitenschlitze | Knopfleiste mit drei gleichfarbigen Knöpfen



**JAMES & NICHOLSON**

**JN569** | JN569

## Men's Elastic Polo

95% Baumwolle / 5% Elasthan  
S, M, L, XL, XXL, 3XL  
170 g/m<sup>2</sup>

James&Nicholson

AQUA/WHITE	BLACK/WHITE
GRAPHITE (SOLID)/WHITE	IRISH GREEN/WHITE
LIME GREEN/WHITE	NAVY/WHITE
ORANGE/WHITE	RED/WHITE
ROYAL/WHITE	WHITE/BLACK

Hochwertiges Poloshirt mit Kontraststreifen | Weicher Elastic-Single-Jersey | Gekämmte, ringgesponnene Baumwolle | Gestrickter Polokragen und Armbündchen mit schmalen Kontraststreifen | Necktape | Seitenschlitze | Knöpfe Ton in Ton



**JN568** | JN568

## Ladies' Elastic Polo

95% Baumwolle / 5% Elasthan  
S, M, L, XL, XXL  
170 g/m<sup>2</sup>

James&Nicholson

AQUA/WHITE	BLACK/WHITE
GRAPHITE (SOLID)/WHITE	IRISH GREEN/WHITE
LIME GREEN/WHITE	NAVY/WHITE
ORANGE/WHITE	RED/WHITE
ROYAL/WHITE	WHITE/BLACK

Hochwertiges Poloshirt mit Kontraststreifen | Weicher Elastic-Single-Jersey | Gekämmte, ringgesponnene Baumwolle | Gestrickter Polokragen und Armbündchen mit schmalen Kontraststreifen | Necktape | Seitenschlitze | Knöpfe Ton in Ton | Schmale lange Knopfleiste (5 Knöpfe) | Leicht tailliert



# POLOSHIRTS (STRETCH)



**HRM**  
Styled to impress, made to last



**HRM502** | 502 **Men's Luxury Stretch Polo**

95% Baumwolle / 5% Elasthan  
S, M, L, XL, XXL, 3XL, 4XL, 5XL  
180 g/m<sup>2</sup>

HRM

BLACK	DARK GREY	NAVY	RED
ROYAL BLUE	WHITE		



**HRM**  
Styled to impress, made to last

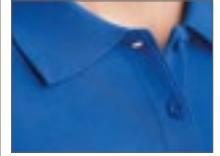

**HRM602** | 602 **Women's Luxury Stretch Polo**

95% Baumwolle / 5% Elasthan  
XS, S, M, L, XL, XXL, 3XL, 4XL, 5XL  
180 g/m<sup>2</sup>

HRM

BLACK	DARK GREY	NAVY	RED
ROYAL BLUE	WHITE		

Ringgesponnenes, besonders feinmaschiges Piqué | Modischer, körperbetonter Schnitt | Innovative Kragenlösung | Nackenband und Seitenschlitze mit Twill-Band verstärkt | Kragen und Ärmelabschluss aus 1x1 Ripp-Strick | 3-Knopfleiste mit HRM-Detail (Ton-in-Ton) | Ersatzknopf | Labelfrei | Gewebtes Fair4All Flaglabel in der linken Seitennaht | Einlaufvorbehandelt und Anti-Pilling | BSCI zertifizierte Produktion

Ringgesponnenes, besonders feinmaschiges Piqué | Modischer, körperbetonter Schnitt (leicht tailliert) | Innovative Kragenlösung | Nackenband und Seitenschlitze mit Twill-Band verstärkt | Kragen und Ärmelabschluss aus 1x1 Ripp-Strick | 3-Knopfleiste mit HRM-Detail (Ton-in-Ton) | Ersatzknopf | Labelfrei | Gewebtes Fair4All Flaglabel in der linken Seitennaht | Einlaufvorbehandelt und Anti-Pilling | BSCI zertifizierte Produktion



**HENBURY**



**W460** | H460 **Men's Slim Fit Stretch Polo Shirt + Wicking Finish**

98% Polyester / 2% Elasthan  
XS, S, M, L, XL, XXL, 3XL  
180 g/m<sup>2</sup> (White: 200 g/m<sup>2</sup>)

Henbury

XS, S, M, L, XL, XXL, 3XL

BLACK	NAVY	OXFORD NAVY
-------	------	-------------

S, M, L, XL, XXL

BOTTLE	BRIGHT PURPLE	BURGUNDY	DARK GREY (SOLID)
RED	ROYAL	SAPPHIRE BLUE	TURQUOISE



**HENBURY**



**W461** | H461 **Ladies' Slim Fit Stretch Polo Shirt + Wicking Finish**

98% Polyester / 2% Elasthan  
XS, S, M, L, XL, XXL  
180 g/m<sup>2</sup> (White: 200 g/m<sup>2</sup>)

Henbury

XS, S, M, L, XL, XXL

BLACK

S, M, L, XL, XXL

BOTTLE	BURGUNDY	DARK GREY (SOLID)	RED
ROYAL	SAPPHIRE BLUE	TURQUOISE	

Modern geschnittenes, feuchtigkeitsabweisendes Herren-Poloshirt mit zusätzlichen Stretchfasern | Leichtes Micro-Piqué mit kurzem Kragen, eng anliegenden Ärmeln und Bündchen | Passe vorne und hinten an der Schulter | Micro-Piqué ist ideal zum Bedrucken und Besticken | 3-Knopfleiste mit gleichfarbigen Knöpfen | Henbury-Markenlabel im Kragenbereich abtrennbar

Modern geschnittenes, feuchtigkeitsabweisendes Damen-Poloshirt mit zusätzlichen Stretchfasern | Leichtes Micro-Piqué mit kurzem Kragen, eng anliegenden Ärmeln und Bündchen | Passe vorne und hinten an der Schulter | Micro-Piqué ist ideal zum Bedrucken und Besticken | 2-Knopfleiste mit gleichfarbigen Knöpfen | Henbury-Markenlabel im Kragenbereich abtrennbar



**TEE JAYS**

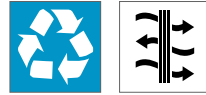

**TJ07000** | 7000 **Club Polo**

95% Polyester / 5% Elasthan  
S, M, L, XL, XXL, 3XL, 4XL, 5XL  
187 g/m<sup>2</sup>

Tee Jays

S, M, L, XL, XXL, 3XL, 4XL, 5XL

BLACK NAVY

S, M, L, XL, XXL, 3XL

DARK GREEN DARK GREY (SOLID) DUSTY ORANGE ELECTRIC BLUE  
RED WHITE

95% recycelter Polyester / 5% Elasthan | Leicht taillierter Schnitt | Atmungsaktiv | Feuchtigkeitsregulierend | Schnell trocknend | Einfach zu waschen und pflegeleicht | Flachstrick-Kragen | Sauber gearbeitete Leiste



**TEE JAYS**

NEW



**TJ7001** | 7001 **Women's Club Polo**

95% Polyester / 5% Elasthan  
S, M, L, XL, XXL  
187 g/m<sup>2</sup>

Tee Jays

BLACK NAVY WHITE

Hochwertiger recycelter Polyester | Leicht taillierter Schnitt | Flachstrick-Kragen | Sauber gearbeitete Leiste | Feuchtigkeitsregulierendes Material | Schnell trocknend | Einfach zu waschen und pflegeleicht



**promodoro**

STRETCH

**E4120** | 4120 **Men's Polo 92/8**

92% Baumwolle / 8% Elasthan  
S, M, L, XL, XXL, 3XL  
200 g/m<sup>2</sup>

Promodoro

BLACK CHARCOAL (SOLID) NAVY NEW LIGHT GREY (SOLID)  
WHITE

Piqué-Polo | Ärmelbündchen | Knopfleiste mit drei Knöpfen Ton in Ton



**promodoro**



**E4150** | 4150 **Women's Polo 92/8**

92% Baumwolle / 8% Elasthan  
S, M, L, XL, XXL  
200 g/m<sup>2</sup>

Promodoro

BLACK CHARCOAL (SOLID) CHERRY BERRY NAVY  
NEW LIGHT GREY (SOLID) WHITE

Ärmelbündchen | Knopfleiste mit drei Knöpfen Ton-in-Ton | Leicht tailliert | Piqué-Material | 92% gekämmte Baumwolle / 8% Elasthan



# POLOSHIRTS (STRETCH)



Just Polos  
AWD®



**JP002** | JP002 **Stretch Polo**

97% Baumwolle / 3% Elasthan  
**S, M, L, XL, XXL**  
200 g/m<sup>2</sup>

Just Polos

BLACK NAVY WHITE

Moderne und stilvolle Passform mit Seitenschlitzen | Ärmel mit Aufschlag | Flacher Kragen und Bündchen einfach gerippt | Nackenband | Kurze Ärmel | Größenetikett nur für einfaches Rebranding | Oberfläche ideal für Veredelungen | Knopfleiste mit zwei farblich passenden Knöpfen und Ersatzknopf | Doppelnähte an Ärmeln und unterem Saum | Worldwide Responsible Accredited Production (WRAP)-zertifizierte Produktion

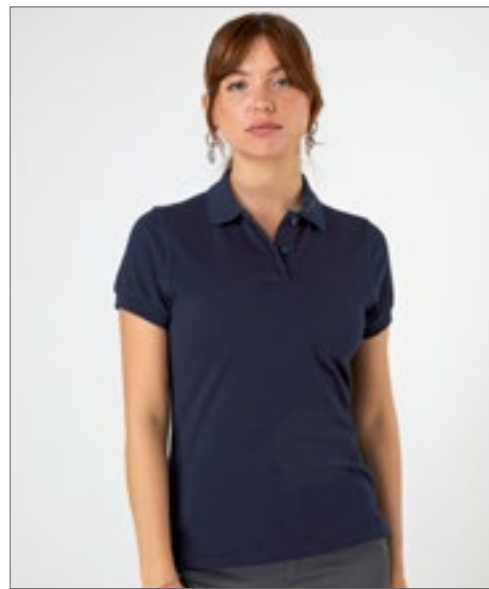

Just Polos  
AWD®



**JP002F** | JP002F **Women's Stretch Polo**

97% Baumwolle / 3% Elasthan  
**XS, S, M, L, XL, XXL**  
200 g/m<sup>2</sup>

Just Polos

BLACK NAVY WHITE

Moderne und stilvolle Passform mit Seitenschlitzen | 2-Knopf-Leiste mit farblich abgestimmten Knöpfen und Ersatzknopf | Größenetikett nur für einfaches Rebranding | Ärmel mit Aufschlag | Flacher Kragen und Bündchen einfach gerippt | Nackenband | Kurze Ärmel | Doppelnähte an Ärmeln und unterem Saum | Oberfläche ideal für Veredelungen | Worldwide Responsible Accredited Production (WRAP)-zertifizierte Produktion



LIFE  
ELEVATE



**EL38084** | 38084 **Men's Markham Polo**

95% Baumwolle / 5% Elasthan  
**XS, S, M, L, XL, XXL, 3XL**  
200 g/m<sup>2</sup>

Elevate Life

ANTHRACITE (SOLID)/BLACK BLACK/ANTHRACITE (SOLID) GREY MELANGE/ANTHRACITE (SOLID) NAVY/ANTHRACITE (SOLID) WHITE/ANTHRACITE (SOLID)

3-Knopfleiste mit gravierten Knöpfen Ton-in-Ton | Kontrastfarbige V-Einsätze an Seitennähten | Farbiges Elevate-Logo hinten | Kontrastfarbiger Halbmond innen | Satin-Nackenband | Stoff-Einfassung am Kragen | Zierstiche am Ärmel und Abschluss | Eingedrucktes Label | Regular Fit | Double Pique



LIFE  
ELEVATE



**EL38085** | 38085 **Ladies' Markham Polo**

95% Baumwolle / 5% Elasthan  
**XS, S, M, L, XL, XXL**  
200 g/m<sup>2</sup>

Elevate Life

ANTHRACITE (SOLID)/BLACK BLACK/ANTHRACITE (SOLID) GREY MELANGE/ANTHRACITE (SOLID) NAVY/ANTHRACITE (SOLID) WHITE/ANTHRACITE (SOLID)

4-Knopfleiste mit gravierten Knöpfen Ton-in-Ton | Double-Piqué | Kontrastfarbige V-Einsätze an Seitennähten | Farbiges Elevate-Logo hinten | Kontrastfarbiger Halbmond | Satin-Nackenband | Stoff-Einfassung am Kragen | Zierstiche am Ärmel und Abschluss | Eingedrucktes Label | Regular Fit

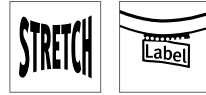

**SFM42** | SF042 **Men's Short Sleeved Stretch Polo**  
 96% Baumwolle / 4% Elasthan  
**S, M, L, XL, XXL**  
 200 g/m<sup>2</sup> SF Men

BLACK

Slim fit | Weiches Mikro-Piqué | Knopfleiste mit zwei gleichfarbigen Knöpfen und Flachnähten | Kragen aus Hauptmaterial und gesäumte Ärmel | Seitenschlitze | Zwillingnadelstich

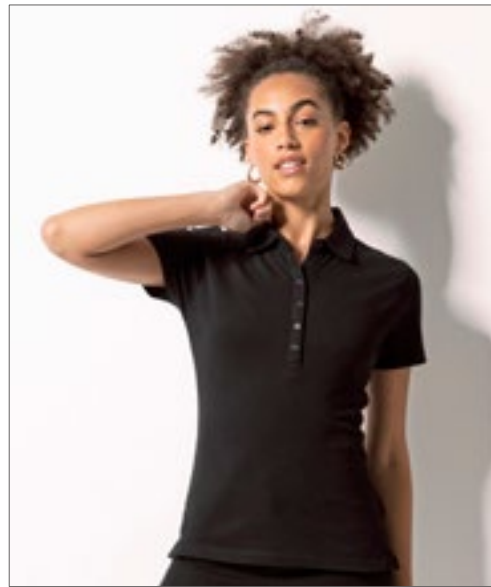

**SF42** | SK042 **Women's Short Sleeved Stretch Polo**  
 96% Baumwolle / 4% Elasthan  
**S, M, L, XL**  
 200 g/m<sup>2</sup> SF Women

BLACK

Slim fit | Stretch-Mikro-Piqué | Lange Knopfleiste mit 6 gleichfarbigen Knöpfen und Flachnähten | Kragen aus Hauptmaterial und gesäumte Ärmel | Seitenschlitze

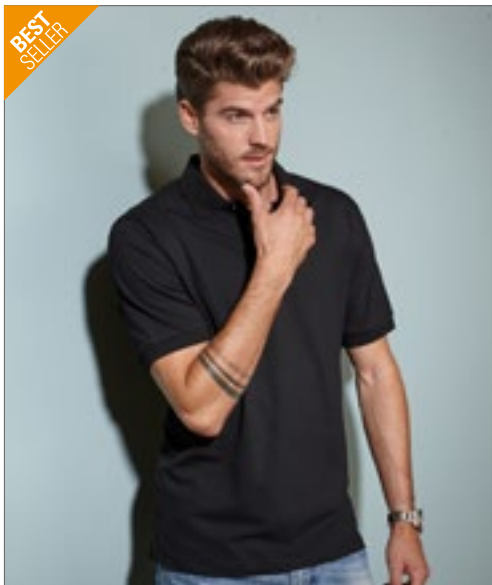

**JN710** | JN710 **Men's Elastic Polo Piqué**  
 95% Baumwolle / 5% Elasthan  
**S, M, L, XL, XXL, 3XL**  
 210 g/m<sup>2</sup> James&Nicholson

BLACK	GRAPHITE (SOLID)	GREY HEATHER	LIME GREEN
NAVY	RED	ROYAL	TURQUOISE
WHITE			

Klassisches Polo in elastischer Piqué-Qualität | Gekämmte, ringgesponnene Baumwolle | Gestrickter Polokragen und Armbündchen | Seitenschlitze | 3 Knöpfe

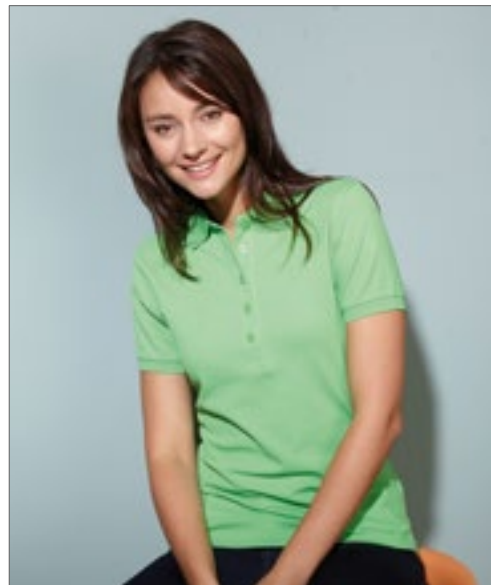

**JN709** | JN709 **Ladies' Elastic Polo Piqué**  
 95% Baumwolle / 5% Elasthan  
**S, M, L, XL, XXL**  
 210 g/m<sup>2</sup> James&Nicholson

BLACK	GRAPHITE (SOLID)	GREY HEATHER	LIME GREEN
NAVY	RED	ROYAL	TURQUOISE
WHITE			

Klassisches Polo in elastischer Piqué-Qualität | Gekämmte, ringgesponnene Baumwolle | Gestrickter Polokragen und Armbündchen | Seitenschlitze | 5 Knöpfe | Taillierter Schnitt

# POLOSHIRTS (STRETCH)



**Z566** | R-566M-0 **Men's Fitted Stretch Polo**

95% Baumwolle / 5% Elasthan (Light Oxford: 88% Baumwolle / 7% Viskose / 5% Elasthan)  
**S, M, L, XL, XXL, 3XL**  
 215 g/m<sup>2</sup> (White: 210 g/m<sup>2</sup>)

AZURE BLUE	BLACK	BRIGHT ROYAL	BURGUNDY
CLASSIC RED	CONVOY GREY (SOLID)	FRENCH NAVY	FUCHSIA
LIGHT OXFORD (HEATHER)	SKY	WHITE	

Weicher Griff | Figurnah | Farblich abgesetzte Knöpfe | Modische, schmale Kragenform | Einfarbige Schulterpaspel entlang der nach vorn gelegten Schulternaht | Kürzere Seitenschlitze in Fischgrätoptik | Zeitgemäße, länger geschnittene Ausführung

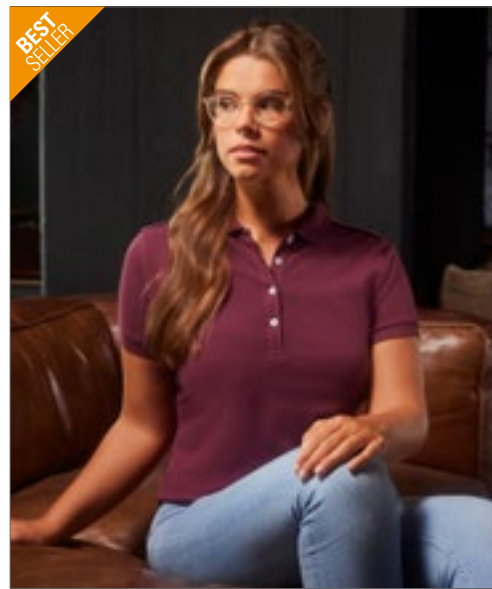

**Z566F** | R-566F-0 **Ladies' Fitted Stretch Polo**

95% Baumwolle / 5% Elasthan (Light Oxford: 88% Baumwolle / 7% Viskose / 5% Elasthan)  
**XS, S, M, L, XL, XXL**  
 215 g/m<sup>2</sup> (White: 210 g/m<sup>2</sup>)

AZURE BLUE	BLACK	BRIGHT ROYAL	BURGUNDY
CLASSIC RED	CONVOY GREY (SOLID)	FRENCH NAVY	FUCHSIA
LIGHT OXFORD (HEATHER)	SKY	WHITE	

Figurnah | Schmalere Knopfleiste mit vier Knöpfen | Ripp-Bündchen | Zeitgemäße, länger geschnittene Ausführung | Weicher Griff | Farblich abgesetzte Knöpfe | Modische, schmale Kragenform | Einfarbige Schulterpaspel entlang der nach vorn gelegten Schulternaht | Kürzere Seitenschlitze in Fischgrätoptik



**W305** | H305 **Men's Stretch Piqué Polo Shirt**

96% Baumwolle / 4% Elasthan  
**XS, S, M, L, XL, XXL**  
 200 g/m<sup>2</sup>

BLACK	NAVY	WHITE
-------	------	-------

Micro-Piqué-Material | Elasthan für zusätzlichen Stretch | Eng anliegende Passform | Flachstrick-Kragen | Seitenschlitze für bessere Beweglichkeit | 2-Knopfleiste mit gleichfarbigen Knöpfen | Gesäumte Ärmel



**Z567F** | R-567F-0 **Ladies' Tailored Stretch Polo**

95% Baumwolle / 5% Elasthan (Light Oxford: 88% Baumwolle / 7% Viskose / 5% Elasthan)  
**XS, S, M, L, XL, XXL**  
 210 g/m<sup>2</sup> (White: 205 g/m<sup>2</sup>)

BLACK	BRIGHT ROYAL	BURGUNDY	CLASSIC RED
CONVOY GREY (SOLID)	FRENCH NAVY	LIGHT OXFORD (HEATHER)	WHITE

Taillierte Passform | Feines Piqué mit Wabenstruktur | Schmale Kragenform | Farblich identische Knöpfe | Ripp-Bündchen | 1-farbige Paspel entlang der Schulternaht | Kürzere Seitenschlitze mit innenseitigem Fischgrät-Bändchen | Weicher Griff | Label free: Größenetikett im Nacken (inkl. Produktnummer) | Schmalere Knopfleiste mit vier Knöpfen



**TEE JAYS**



**TJ1404** | 1404 **Luxury Stretch V-Neck Polo**

95% Baumwolle / 5% Elasthan  
S, M, L, XL, XXL, 3XL  
215 g/m<sup>2</sup>

Tee Jays

BLACK	NAVY	WHITE
-------	------	-------

95% ringgesponnene, gekämmte Bio-Baumwolle / 5% Elasthan | Mini-Piqué | Leicht taillierter Schnitt | Flacher Strickkragen mit Elasthan | Sauber gearbeitete Leiste | Doppelt einlaufvorbehandelt | Necktape | Ringspinn-Baumwolle



**TEE JAYS**



**TJ1409** | 1409 **Women's Luxury Stretch V-Neck Polo**

95% Baumwolle / 5% Elasthan  
S, M, L, XL, XXL, 3XL  
215 g/m<sup>2</sup>

Tee Jays

BLACK	DARK GREY (SOLID)	FLINT STONE	NAVY
WHITE			

Ringgesponnene, gekämmte Bio-Baumwolle | Mini-Piqué | Flacher Strickkragen mit Elasthan | Necktape | V-Ausschnitt | Mini-Piqué | Doppelt einlaufvorbehandelt | Knöpfe mit „Tee Jays“-Branding



**SOL'S**  
the fair spirit



**L01708** | 01708 **Men's Phoenix Polo**

95% Baumwolle / 5% Elasthan (Grey Melange: 82% Baumwolle / 14% Viskose / 4% Elasthan), (Charcoal Melange: 58% Baumwolle / 38% Polyester / 4% Elasthan)  
S, M, L, XL, XXL, 3XL  
220 g/m<sup>2</sup>

SOL'S

BLACK	CHARCOAL MELANGE	FRENCH NAVY	GREY MELANGE
HEATHER DENIM	HEATHER OXBLOOD	MINT	RED
SKY BLUE	ULTRAMARINE	WHITE	

Kurze Ärmel | Passgenauer Schnitt | Knopfleiste mit drei farblich abgestimmten Knöpfen | Seitenschlitze | Geschnitten und genäht | Gerippte Kragen- und Ärmelbündchen | Nackenband | Gekämmte Ringspinn-Baumwolle



**SOL'S**  
the fair spirit



**L01709** | 01709 **Women's Phoenix Polo**

95% Baumwolle / 5% Elasthan (Grey Melange: 82% Baumwolle / 14% Viskose / 4% Elasthan), (Charcoal Melange: 58% Baumwolle / 38% Polyester / 4% Elasthan)  
S, M, L, XL, XXL  
220 g/m<sup>2</sup>

SOL'S

BLACK	CHARCOAL MELANGE	FRENCH NAVY	GREY MELANGE
HEATHER DENIM	HEATHER OXBLOOD	MINT	RED
SKY BLUE	ULTRAMARINE	WHITE	

Kurze Ärmel | Figurbetonter Schnitt | Knopfleiste mit fünf farblich abgestimmten Knöpfen | Seitenschlitze | Geschnitten und genäht | Gekämmte Ringspinn-Baumwolle | Gerippte Kragen- und Ärmelbündchen | Nackenband

# POLOSHIRTS (STRETCH)



**TEE JAYS**

**BEST  
SELLER**



## TJ1405 | 1405 Men's Luxury Stretch Polo

95% Baumwolle / 5% Elasthan

S, M, L, XL, XXL, 3XL, 4XL, 5XL

215 g/m<sup>2</sup>

Tee Jays

S, M, L, XL, XXL, 3XL, 4XL, 5XL

BLACK	DARK GREY (SOLID)	NAVY
WHITE		

S, M, L, XL, XXL, 3XL

CHOCOLATE	DARK OLIVE	DEEP GREEN
DEEP RED	DENIM	FLINT STONE
FOREST GREEN	GRAPE	INDIGO
KIT	LEAF GREEN	LIGHT BLUE
POWDER GREY	RED	STONE
WINE		

Mini-Piqué | Leicht taillierter Schnitt | Flacher Strickkragen mit Elasthan | Sauber gearbeitete Leiste | Doppelt einlaufvorbehandelt | Necktape | Ringspinn-Baumwolle | Knöpfe mit „Tee Jays“-Branding



**TEE JAYS**

**BEST  
SELLER**

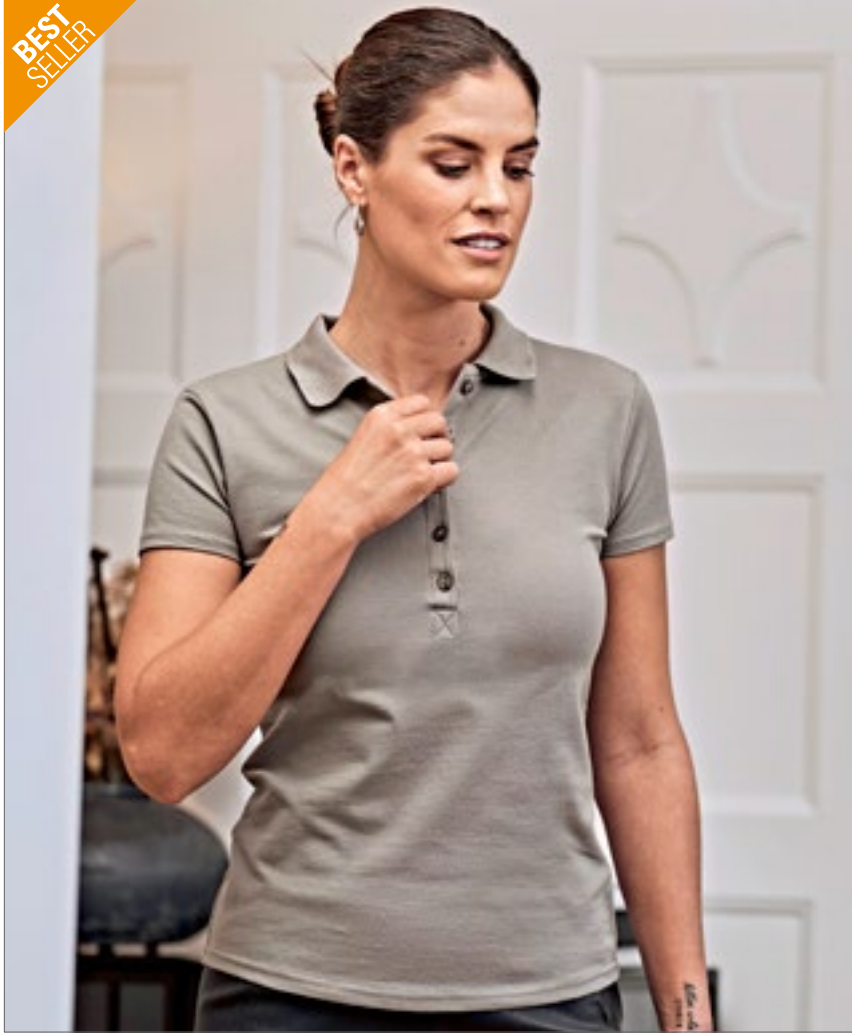

## TJ145 | 145 Women's Luxury Stretch Polo

95% Baumwolle / 5% Elasthan

S, M, L, XL, XXL, 3XL

215 g/m<sup>2</sup>

Tee Jays

BLACK	CHOCOLATE	DARK GREY (SOLID)
DARK OLIVE	DEEP GREEN	DEEP RED
DENIM	FOREST GREEN	GRAPE
INDIGO	KIT	LEAF GREEN
LIGHT BLUE	NAVY	RED
ROSE	STONE	WHITE
WINE		

Ringspinn-Baumwolle | Mini-Piqué | Leicht taillierter Schnitt | Sauber gearbeitete Leiste | Doppelt einlaufvorbehandelt | Necktape | Flacher Strickkragen mit Elasthan | Knöpfe mit „Tee Jays“-Branding



**HRM302** | 302 **Men's Heavy Stretch Polo**

95% Baumwolle / 5% Elasthan  
**S, M, L, XL, XXL, 3XL, 4XL, 5XL**  
 220 g/m<sup>2</sup>

HRM

BLACK	DARK GREY	NAVY	RED
ROYAL BLUE	WHITE		

Ringgesponnenes, robustes Doppel-Piqué | Modischer, körperbetonter Schnitt | Verstärktes Nackenband und Seitenschlitze | Kragen und Ärmelabschluss aus 1x1 Ripp-Strick | 3-Knopfleiste (Ton-in-Ton) | Ersatzknopf | Labelfrei | Gewebtes Fair4All Flaglabel in der linken Seitennaht | Einlaufvorbehandelt und Anti-Pilling | BSCI zertifizierte Produktion

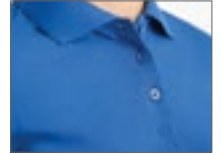
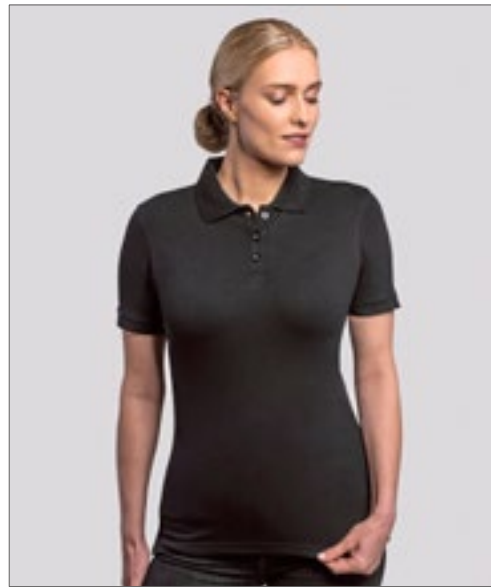

**HRM402** | 402 **Women's Heavy Stretch Polo**

95% Baumwolle / 5% Elasthan  
**XS, S, M, L, XL, XXL, 3XL, 4XL, 5XL**  
 220 g/m<sup>2</sup>

HRM

BLACK	DARK GREY	NAVY	RED
ROYAL BLUE	WHITE		

Ringgesponnenes, robustes Doppel-Piqué | Modischer, körperbetonter Schnitt (leicht tailliert) | Verstärktes Nackenband und Seitenschlitze | Kragen und Ärmelabschluss aus 1x1 Ripp-Strick | 3-Knopfleiste (Ton-in-Ton) | Ersatzknopf | Labelfrei | Gewebtes Fair4All Flaglabel in der linken Seitennaht | Einlaufvorbehandelt und Anti-Pilling | BSCI zertifizierte Produktion



KUSTOM KIT



**K732** | KK732

**Regular Fit Comfortec® V Neck Polo**

98% Baumwolle / 2% Elasthan  
**34 (XS/8), 36 (S/10), 38 (M/12), 40 (L/14), 42 (XL/16), 44 (XXL/18)**  
 210 g/m<sup>2</sup>

Kustom Kit

BLACK	WHITE
-------	-------

Ersatzknopf | Nackenband | Seitenschlitze | Ärmel mit Aufschlag | Piqué-Material | 2-Knopfleiste | Worldwide Responsible Accredited Production (WRAP)-zertifizierte Produktion

HENBURY

BEST  
SELLER

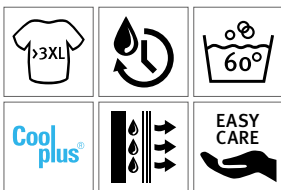

**W475** | H475 **Men's Coolplus® Wicking Polo Shirt**

100% Polyester  
XXS, XS, S, M, L, XL, XXL, 3XL, 4XL, 5XL  
180 g/m<sup>2</sup>

Henbury

XXS, XS, S, M, L, XL, XXL, 3XL, 4XL, 5XL

BLACK	CLASSIC RED	NAVY	OXFORD NAVY
ROYAL	WHITE		

XS, S, M, L, XL, XXL, 3XL

BOTTLE	BRIGHT JADE	BRIGHT ORANGE	BRIGHT PINK
BRIGHT PURPLE	BURGUNDY	HEATHER CHARCOAL	HEATHER GREY
KELLY GREEN	LAVENDER	LIGHT BLUE	LIME GREEN
MID BLUE	OLIVE	RED	SAPPHIRE BLUE
SILVER GREY (SOLID)	TURQUOISE	YELLOW	

XS, S, M, L, XL, XXL, 3XL, 4XL, 5XL

CHARCOAL
----------

Mikro-Piqué | Flachstrick-Kragen und -Bündchen | Pflegeleicht | Eingesetzte Ärmel | Seitenschlitze für bessere Beweglichkeit | 2-Knopfleiste mit farblich abgestimmten Knöpfen | Dauerhaft feuchtigkeitsregulierendes Garn | Waschbar bis 60 °C, empfohlen wird 40 °C

**W476** | H476 **Ladies' Coolplus® Wicking Polo Shirt**

100% Polyester  
XS, S, M, L, XL, XXL, 3XL  
180 g/m<sup>2</sup>

Henbury

BLACK	BOTTLE	BRIGHT JADE	BRIGHT ORANGE
BRIGHT PINK	BRIGHT PURPLE	BURGUNDY	CHARCOAL
CLASSIC RED	HEATHER CHARCOAL	HEATHER GREY	HEATHER NAVY
KELLY GREEN	LAVENDER	LIGHT BLUE	LIME GREEN
MID BLUE	NAVY	OXFORD NAVY	RED
ROYAL	SAPPHIRE BLUE	SILVER GREY (SOLID)	TURQUOISE
WHITE	YELLOW		

Mikro-Piqué | Körpernahe Passform | Flachstrick-Kragen und -Bündchen | Pflegeleicht | Sei-In-Ärmel mit Bündchen | Seitenschlitze für bessere Beweglichkeit | 2-Knopfleiste mit farblich abgestimmten Knöpfen | Dauerhaft feuchtigkeitsregulierendes Garn | Waschbar bis 60 °C



**REGATTA**  
PROFESSIONAL



**RGH147** | TRS147 **Coolweave Wicking Polo**

100% Polyester  
XS, S, M, L, XL, XXL, 3XL  
130 g/m<sup>2</sup>

Regatta Professional

BLACK	CLASSIC RED	IRON	NAVY
OXFORD BLUE	SILVER GREY		

100% schnell trocknendes Polyester Piqué-Gewebe | Gute feuchtigkeitstransportierende Eigenschaften



**Stedman**  
collection

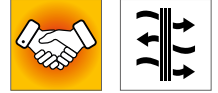

**S8450** | ST8450 **Active 140 Polo**

100% Polyester  
S, M, L, XL, XXL  
140 g/m<sup>2</sup>

Stedman®

BLACK OPAL	CRIMSON RED	MARINA BLUE	WHITE
------------	-------------	-------------	-------

Bird-Eyelet Mesh | Kontrastfarbendes Nackenband (Cyber Yellow) | Dehnbares Material | Dekorative Flatlock-Nähte | Ripp-Kragen | Ohne Ärmelbündchen | Drei Ton-in-Ton-Knöpfe | Pflegeetikett in der Seitennaht | Kleines Größenetikett im Nacken | Seitennähte | Normal Fit | Waschbar bis 40 °C



**Stedman**  
collection



**S8050** | ST8050 **Piqué Polo**

100% Polyester  
S, M, L, XL, XXL  
180 g/m<sup>2</sup>

Stedman®

BAHAMA GREEN	BLACK OPAL	PEPPER RED	SLATE GREY (SOLID)
WHITE			

Hochwertiges Polyester-Piqué | Ripp-Kragen und -Ärmelbündchen | Kontrastfarbendes Fischgrat-Nackenband | Zwei Ton-in-Ton-Knöpfe | Kleines Größenetikett im Nacken | Pflegeetikett in der Seitennaht | Seitennähte



KUSTOM KIT.

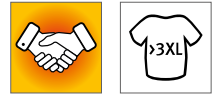

**K444** | KK444 **Regular Fit Cooltex® Plus Premium Piqué Polo**

100% Polyester  
XS, S, M, L, XL, XXL, 3XL, 4XL, 5XL  
180 g/m<sup>2</sup>

Kustom Kit

BLACK	CHARCOAL	NAVY	RED
WHITE			

XS, S, M, L, XL, XXL, 3XL

BRIGHT BLUE	HEATHER GREY	ROYAL
-------------	--------------	-------

1x1 Ripp-Strick-Kragen | 2-Knopfleiste | Knopfleiste oben abgeschrägt | Versiegelter Nacken und Krageninnenseite | Versiegelte Schulternähte | Saum und offenes Ärmelbündchen mit Doppelnaht | Seitenschlitze | Ärmelöcher und Schultern mit Doppelnaht | Ersatzknopf | Kustom Kit® – schwarzes Webetikett am Nacken | Cooltex® Plus für optimale Feuchtigkeitsregulierung und Kühlleistung



# POLOSHIRTS (POLYESTER)



**RG1960** | TRS196

**Honestly Made  
Recycled Polo**

100% Polyester  
**XS, S, M, L, XL, XXL, 3XL**

Regatta Honestly Made

**BLACK** **NAVY**

100 % schnell trocknendes, recycelter Polyester-Piqué | Comfort Control-Polyester-Piqué | Pflegeleicht und schnell trocknend | Antibakterielle Oberfläche | 3-Knopfleiste



**HENBURY**



**W465** | H465

**Recycled Polyester  
Polo Shirt**

100% Polyester  
**XS, S, M, L, XL, XXL, 3XL, 4XL**  
180 g/m<sup>2</sup>

Henbury

**BLACK** **BOTTLE** **CHARCOAL**  
**NAVY** **ROYAL** **WHITE**

100% recycelter Polyester-Piqué | Aus recyceltem Polyester | Doppellagiges Piqué-Gewebe | Normale Passform mit 3-Knopfleiste | 1x1 Ripp-Kragen | Henbury-Stehkragen | Gerippte Ärmelabschlüsse | Gleichfarbige Knöpfe | Feuchtigkeitstransportierende Eigenschaften | Henbury-Cut-out-Etikett und Größenmarkierung | Für Sublimationsdruck geeignet



**HENBURY**



**W473** | H473

**Coolplus® Textured  
Stripe Polo Shirt**

100% Polyester  
**S, M, L, XL, XXL**  
180 g/m<sup>2</sup>

Henbury

**BLACK** **BRIGHT NAVY**

Strukturiertes, gestreiftes Gewebe | Flachstrick-Kragen und -Bündchen | Seitenschlitze für bessere Beweglichkeit | Gleichfarbige Knöpfe | Dauerhaft feuchtigkeitsableitendes Garn für bessere Performance | Hervorragende Farbbeständigkeit | Pflegeleicht | Pflegeleicht | Coolplus® | Kontrastfarbendes Nackenband



**XP503** | XP503

**Men's Subli Plus® Polo Shirt**

100% Polyester  
**S, M, L, XL, XXL**  
220 g/m<sup>2</sup>

Xpres

**WHITE**

3-Knopfleiste | Piqué | 1x1 Ripp-Flachstrick-Kragen und Ärmelbündchen | Nackenband aus Shirt-Material | Saum mit Zwillingnadel | Speziell für Sublimationsdruck entwickelt | Xpres Webetikett im Nackenband | Pflegeetikett mit Ersatzknopf in den Seitenschlitzen

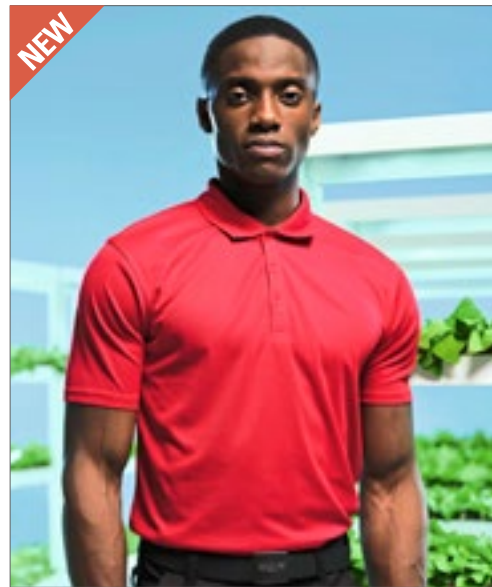

**RG224** | TRS224

**Pro Wicking Polo**

100% Polyester  
**XS, S, M, L, XL, XXL, 3XL, 4XL**

Regatta Professional

**BLACK** **CLASSIC RED** **DARK GREEN** **NAVY**  
**NEW ROYAL** **SEAL GREY**

Kurzärmelig | Polokragen | Gute feuchtigkeitsregulierende Eigenschaften und antibakteriell | Heraustrennbares Etikett



SOL'S  
the fair spirit



L539 | 11328

**Long Sleeve Polo Star**

100% Baumwolle (Grey Melange: 85% Baumwolle / 15% Viskose)  
S, M, L, XL, XXL  
170 g/m<sup>2</sup>

SOL'S

BLACK	GREY MELANGE	NAVY	RED
WHITE			

Gekämmte Ringspun-Baumwolle | Knopfleiste mit drei Knöpfen Ton-in-Ton (Verstärkte) | Ripp-Einfassung an den Bündchen | Gerade geschnittener Bund mit Seitenschlitzen | Verstärktes Nackenband | Rippkragen, Seitennähte



Stedman®  
collection



S540 | ST3400

**Long Sleeve Polo**

100% Baumwolle (Grey Heather: 85% Baumwolle / 15% Viskose)  
S, M, L, XL, XXL  
170 g/m<sup>2</sup>

Stedman®

BLACK OPAL	GREY HEATHER	NAVY BLUE	WHITE
------------	--------------	-----------	-------

Ringspinn-Baumwolle | Nackenband | Mit Ärmelbündchen | Drei Ton-in-Ton-Knöpfe | Seitennähte | Waschbar bis 40 °C



SOL'S  
the fair spirit



L02087 | 02087

**Men's Long-Sleeve Piqué Polo Shirt Perfect**

100% Baumwolle (Charcoal Melange, Heather Oxblood: 60% Baumwolle / 40% Polyester), (Grey Melange: 85% Baumwolle / 15% Viskose), (Ash: 98% Baumwolle / 2% Viskose)  
S, M, L, XL, XXL, 3XL, 4XL  
180 g/m<sup>2</sup>

SOL'S

APPLE GREEN	ASH (HEATHER)	BLACK	BOTTLE GREEN
CHARCOAL MELANGE	FRENCH NAVY	GREY MELANGE	HEATHER OXBLOOD
ORANGE	RED	ROYAL BLUE	WHITE

Lange Ärmel | 2-Knopfleiste | Nackenband | Abreißetikett



SOL'S  
the fair spirit



L02083 | 02083

**Women's Long-Sleeve Piqué Polo Shirt Perfect**

100% Baumwolle (Charcoal Melange, Heather Oxblood: 60% Baumwolle / 40% Polyester), (Grey Melange: 85% Baumwolle / 15% Viskose), (Ash: 98% Baumwolle / 2% Viskose)  
S, M, L, XL, XXL, 3XL  
180 g/m<sup>2</sup>

SOL'S

APPLE GREEN	ASH (HEATHER)	BLACK	BOTTLE GREEN
CHARCOAL MELANGE	FRENCH NAVY	GREY MELANGE	HEATHER OXBLOOD
ORANGE	RED	ROYAL BLUE	WHITE

Lange Ärmel | Knopfleiste mit drei Knöpfen | Passgenauer Schnitt | Nackenband | Abreißetikett

# POLOSHIRTS (LANGARM)



**F541N** | 63-310-0

## Premium Long Sleeve Polo

100% Baumwolle (Athletic Heather: 90% Baumwolle / 10% Polyester)

**S, M, L, XL, XXL, 3XL**

180 g/m<sup>2</sup> (White: 170 g/m<sup>2</sup>)

Fruit of the Loom

ATHLETIC HEATHER	BLACK	DEEP NAVY	FOREST GREEN
NAVY	RED	ROYAL BLUE	WHITE

3-Knopfleiste mit gleichfarbigen Knöpfen | Armabschlüsse gerippt aus Baumwolle/Elasthan | Seitenschlitze



**SFM44** | SF044

## Men's Long Sleeved Stretch Polo

96% Baumwolle / 4% Elasthan

**S, M, L, XL, XXL**

200 g/m<sup>2</sup>

SF Men

BLACK
-------

Knopfleiste mit 2 gleichfarbigen Knöpfen und Flachnähten | Weiches Mikro-Piqué | Seitenschlitze | Kragen und Manschetten (mit einem Knopf) aus Hauptmaterial | Slim fit | Zwillingenadelstich



**BCPUI12** | PUI12

## Men's Long Sleeve Polo ID.001

100% Baumwolle (Heather Grey: 90% Baumwolle / 10% Viskose)

**XS, S, M, L, XL, XXL, 3XL, 4XL**

180 g/m<sup>2</sup>

B&C

BLACK	BOTTLE GREEN	HEATHER GREY	NAVY
ORANGE	RED	ROYAL BLUE	WHITE

100% einlaufvorbehandelte, gekämmte, ringgesponnene Baumwolle | Kragen aus 1x1 Ripp-Strick | Nackenband | Knopfleiste mit 2 farblich abgestimmten Knöpfen | Seitennähte | B&C Collection ist Mitglied der Fair Wear Foundation

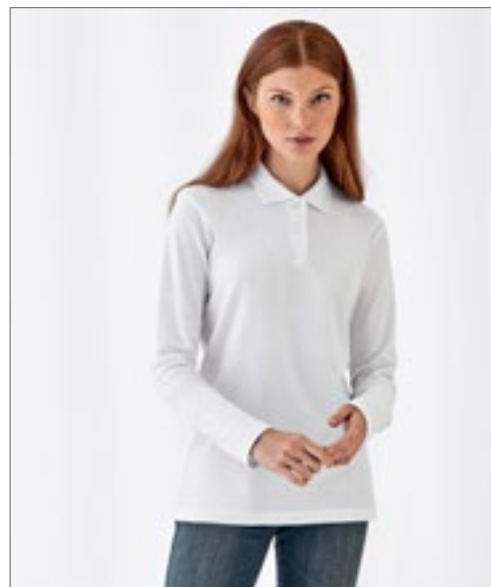

**BCPWI13** | PWI13

## Women's Long Sleeve Polo ID.001

100% Baumwolle (Heather Grey: 90% Baumwolle / 10% Viskose)

**XS, S, M, L, XL, XXL, 3XL**

180 g/m<sup>2</sup>

B&C

BLACK	BOTTLE GREEN	HEATHER GREY	NAVY
ORANGE	RED	ROYAL BLUE	WHITE

100% einlaufvorbehandelte, gekämmte, ringgesponnene Baumwolle | Kragen aus 1x1 Ripp-Strick | Nackenband | Knopfleiste mit 2 farblich abgestimmten Knöpfen | Seitennähte | B&C Collection ist Mitglied der Fair Wear Foundation



**NH541** | K7 LONG MEN **Men's Polo Long Sleeve**

100% Baumwolle  
S, M, L, XL, XXL  
200 g/m<sup>2</sup>

Nath

BLACK	BOTTLE GREEN	DEEP NAVY	RED
SKY	WHITE		

Halbgekämmte Baumwolle | Feines Mikro-Piqué-Material | Gestrickter Kragen | 3-Knopfleiste mit Ton-in-Ton-Knöpfen | Nackenband | Seitenschlitze | Medium Fit

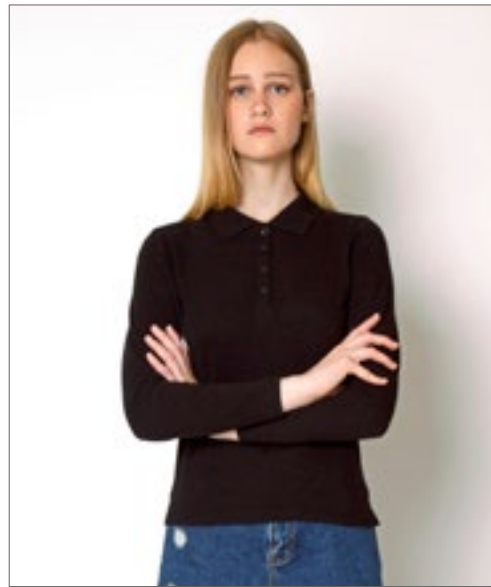

**NH542** | K7 LONG WOMAN **Women's Polo Long Sleeve**

100% Baumwolle  
S, M, L, XL  
200 g/m<sup>2</sup>

Nath

BLACK	RED	WHITE
-------	-----	-------

Halbgekämmte Baumwolle | Feines Mikro-Piqué-Material | Gestrickter Kragen | 4-Knopfleiste mit Ton-in-Ton-Knöpfen | Nackenband | Seitenschlitze | Medium Fit



**BCPU425** | PU425 **My Polo 180 Long Sleeve**

100% Baumwolle (Sport Grey: 90% Baumwolle / 10% Viskose)  
S, M, L, XL, XXL, 3XL, 4XL, 5XL  
180 g/m<sup>2</sup>

B&C

BLACK	DARK GREY (SOLID)	NAVY	SPORT GREY (HEATHER)
WHITE			
S, M, L, XL, XXL, 3XL, 4XL, 5XL			
BLUSH BLUE	BURGUNDY	CAMO GREEN	DARK FOREST
MASTIC	META LILAC	OFF WHITE	RED
ROASTED COFFEE	ROYAL BLUE		

Moderner, klassischer Style | 1x1-Ripp-Bündchen mit formstabilem Elasthan | Verstärkte Knopfleiste mit 2 Knöpfen | Ringgesponnener Stoff | 1x1-Ripp-Kragen | Schulternaht mit Verstärkungsband und bequemem Nackenband | Feines Piqué | Farblich abgestimmte Knöpfe | Besonders weiches Satin-Etikett



**BCPW462** | PW462 **My Polo 180 Long Sleeve /Women**

100% Baumwolle (Sport Grey: 90% Baumwolle / 10% Viskose)  
XS, S, M, L, XL, XXL, 3XL  
180 g/m<sup>2</sup>

B&C

BLACK	DARK GREY (SOLID)	NAVY	SPORT GREY (HEATHER)
WHITE			
XS, S, M, L, XL, XXL, 3XL			
BLUSH BLUE	BURGUNDY	CAMO GREEN	DARK FOREST
MASTIC	META LILAC	OFF WHITE	RED
ROASTED COFFEE	ROYAL BLUE		

Moderner, klassischer Style | Verstärkte Knopfleiste mit 2 Knöpfen | Ringgesponnener Stoff | 1x1-Ripp-Kragen | Schulternaht mit Verstärkungsband und bequemem Nackenband | Feines Piqué | Farblich abgestimmte Knöpfe | Besonders weiches Satin-Etikett

# POLOSHIRTS (LANGARM)



**BCPU427** | PU427 **My Polo 210 Long Sleeve**

100% Baumwolle (Sport Grey: 90% Baumwolle / 10% Viskose), (Heather Blue, Heather Burgundy, Heather Grey Fog: 80% Baumwolle / 20% Polyester)  
**S, M, L, XL, XXL, 3XL, 4XL, 5XL**  
 210 g/m<sup>2</sup>

B&C

**S, M, L, XL, XXL, 3XL, 4XL, 5XL**

BLACK	NAVY	ROYAL BLUE	SPORT GREY (HEATHER)
WHITE			

**S, M, L, XL, XXL, 3XL**

AMALFI BLUE	AMALFI CORAL	AMALFI GREEN	DARK GREY (SOLID)
HEATHER BLUE	HEATHER BURGUNDY	HEATHER GREY FOG	NUDE
RED	ROASTED COFFEE		

Moderner, klassischer Style | 1x1-Ripp-Bündchen mit formstabilem Elasthan | Verstärkte Knopfleiste mit 2 Knöpfen | Ringgesponnener Stoff | 1x1-Ripp-Kragen | Schulternaht mit Verstärkungsband | Nacken und Seitenschlitze mit hochwertigem Fischgrätband | Feines Piqué | Farblisch abgestimmte Knöpfe | Besonders weiches Satin-Etikett

**BCPW464** | PW464 **My Polo 210 Long Sleeve /Women**

100% Baumwolle (Sport Grey: 90% Baumwolle / 10% Viskose), (Heather Blue, Heather Burgundy, Heather Grey Fog: 80% Baumwolle / 20% Polyester)  
**XS, S, M, L, XL, XXL, 3XL**  
 210 g/m<sup>2</sup>

B&C

**XS, S, M, L, XL, XXL, 3XL**

BLACK	NAVY	ROYAL BLUE	SPORT GREY (HEATHER)
WHITE			

**XS, S, M, L, XL, XXL**

AMALFI BLUE	AMALFI CORAL	AMALFI GREEN	DARK GREY (SOLID)
HEATHER BLUE	HEATHER BURGUNDY	HEATHER GREY FOG	NUDE
RED	ROASTED COFFEE		

Moderner, klassischer Style | Verstärkte Knopfleiste mit 2 Knöpfen | Ringgesponnener Stoff | 1x1-Ripp-Kragen | Schulternaht mit Verstärkungsband | Nacken und Seitenschlitze mit hochwertigem Fischgrätband | Feines Piqué | Farblisch abgestimmte Knöpfe | Besonders weiches Satin-Etikett



**BEST SELLER**



**L549** | 11353 **Long Sleeve Polo Winter II**

100% Baumwolle (Grey Melange: 85% Baumwolle / 15% Viskose), (Charcoal Melange: 60% Baumwolle / 40% Polyester)

**S, M, L, XL, XXL, 3XL**

210 g/m<sup>2</sup>

SOL'S

**S, M, L, XL, XXL, 3XL**

BLACK	GREY MELANGE	NAVY
RED	WHITE	

**S, M, L, XL, XXL**

BURGUNDY	CHARCOAL MELANGE	CHOCOLATE
DENIM	FLASH PINK	GOLF GREEN
KELLY GREEN	ROYAL BLUE	SAND
SKY BLUE		



Gekämmte Ringspun-Baumwolle | Gerade geschnittener Bund mit Seitenschlitzen | Ripp-Kragen und Ärmelabschlüsse, Seitennähte | Verstärkte Knopfleiste | Verstärkendes Nackenband | Knopfleiste mit 3 farblich angepassten Knöpfen



**L535** | 11317 **Women's Long Sleeve Polo Podium**

100% Baumwolle (Grey Melange: 85% Baumwolle / 15% Viskose), (Charcoal Melange: 60% Baumwolle / 40% Polyester)

**S, M, L, XL**

210 g/m<sup>2</sup>

SOL'S

BLACK	BURGUNDY	CHARCOAL MELANGE
CHOCOLATE	DENIM	FLASH PINK
GOLF GREEN	GREY MELANGE	KELLY GREEN
NAVY	RED	ROYAL BLUE
SAND	SKY BLUE	WHITE

Gekämmte Ringspun-Baumwolle | Figurbetonter Schnitt | Geschnitten und genäht | Knopfleiste mit vier gleichfarbige Knöpfen | Gerippter Kragen | Verstärkendes Nackenband | Seitenschlitze



NEW



SOL'S®  
the fair spirit



L03983 | 03983

**Unisex Long Sleeve  
Polycotton Polo Shirt**

65% Polyester / 35% Baumwolle

XS, S, M, L, XL, XXL, 3XL, 4XL, 5XL

200 g/m<sup>2</sup>

SOL'S

BLACK	BOTTLE GREEN	DARK GREY (SOLID)
FRENCH NAVY	GREY MELANGE	RED
ROYAL BLUE	WHITE	

Piqué 200 | 1x1-Ripp-Kragen und -Bündchen | Neck-tape | Lange Ärmel | Knopfleiste mit drei farblich abgestimmten Knöpfen | Verstärkte Nähte an den Schultern | Geschnitten und genäht | Ersatzknopf an der Innennaht

# POLOSHIRTS (LANGARM)



KUSTOM KIT®



**K430** | KK430 **Men's Classic Fit Long Sleeve Polo Shirt**

65% Polyester / 35% Baumwolle  
S, M, L, XL, XXL  
200 g/m<sup>2</sup>

Kustom Kit

BLACK GRAPHITE (SOLID) NAVY

1x1 flach gestrickter Ripp-Kragen | 2x2 Elasthan-Bündchen mit Ripp | Doppelte Nähte an Schultern, Armöffnungen und Bündchen | Schmale Leiste mit drei Knöpfen | Seitenschlitze | Verstärkte Schulternähte | Ersatzknopf | TearAway Label



HENBURY



**W105** | H105 **Long Sleeved Cotton Piqué Polo Shirt**

100% Baumwolle  
S, M, L, XL, XXL  
225 g/m<sup>2</sup>

Henbury

BLACK NAVY

Stehkragen für Formbeständigkeit | Schmale Ärmelbündchen in elastischem 1x1 Ripp | Klassische Knopfleiste mit drei flachen Hornknöpfen | Seitenschlitze | Doppelnähte | Worldwide Responsible Accredited Production (WRAP)-zertifizierte Produktion



BEST SELLER

TEE JAYS®



**TJ1406** | 1406 **Men's Luxury Stretch Long Sleeve Polo**

95% Baumwolle / 5% Elasthan  
S, M, L, XL, XXL, 3XL  
215 g/m<sup>2</sup>

Tee Jays

BLACK NAVY WHITE

95% gekämmte, ringgesponnene Baumwolle / 5% Elasthan | Bio-Baumwolle | Lange Ärmel mit Manschette | Mini-Piqué | Sauber gearbeitete Leiste | Leicht taillierter Schnitt | Doppelt einlaufvorbehandelt | Schulter-zu-Schulter-Nackenband | Flacher Strickkragen mit Elasthan | Knöpfe mit „Tee Jays“-Branding



TEE JAYS®



**TJ146** | 146 **Women's Luxury Stretch Long Sleeve Polo**

95% Baumwolle / 5% Elasthan  
S, M, L, XL, XXL, 3XL  
215 g/m<sup>2</sup>

Tee Jays

BLACK NAVY WHITE

95% gekämmte, ringgesponnene Baumwolle / 5% Elasthan | Lange Ärmel mit Manschette | Mini-Piqué | Leicht taillierter Schnitt | Sauber gearbeitete 5-Knopfleiste | Doppelt einlaufvorbehandelt | Schulter-zu-Schulter-Nackenband | Flacher Strickkragen mit Elasthan | Knöpfe mit „Tee Jays“-Branding



**RG222** | TRS222 **Pro 65/35 Long Sleeve Polo**

65% Polyester / 35% Baumwolle  
XS, S, M, L, XL, XXL, 3XL, 4XL

Regatta Professional

BLACK	CLASSIC RED	DARK GREEN	NAVY
NEW ROYAL	SEAL GREY		

Piqué-Stoff | Langärmelig | Polokragen | Heraustrennbares Etikett



**JP103** | JP103 **Long Sleeve Tipped 100 Polo**

100% Baumwolle  
S, M, L, XL, XXL  
180 g/m<sup>2</sup>

Just Polos

DEEP BLACK/WHITE	MUSTARD/WHITE	OXFORD NAVY/WHITE
------------------	---------------	-------------------

Gekämmte Ringspun-Baumwolle | Moderner, stylischer Schnitt | Kontrastierende Einfassung am Kragen | 3-Knopf-Leiste mit farblich abgestimmten Knöpfen und Ersatzknopf | Nur Größenetikett – Schwarz mit Farbcodierung für Unisex | Ärmel mit Aufschlag | Flacher 1x1-Ripp-Kragen | Nackenband | Lange Ärmel | Doppelnähte an Armausschnitt und unterem Saum



**E4600** | 4600 **Men's Heavy Polo Long Sleeve**

100% Baumwolle  
S, M, L, XL, XXL  
220 g/m<sup>2</sup>

Promodoro

BLACK	FIRE RED	NAVY	WHITE
-------	----------	------	-------

Langarm-Polo | Knopfleiste mit drei Knöpfen Ton-in-Ton | Piqué-Material | Gekämmte Baumwolle



**E4605** | 4605 **Women's Heavy Polo Long Sleeve**

100% Baumwolle  
XS, S, M, L, XL, XXL  
220 g/m<sup>2</sup>

Promodoro

BLACK	FIRE RED	NAVY	WHITE
-------	----------	------	-------

Hochwertig verarbeitete Knopfleiste mit drei Knöpfen Ton-in-Ton | Seitliche Schlitz | Leicht tailliert | Piqué-Material | Gekämmte Baumwolle





# POLOSHIRTS (CONTRAST)



HENBURY



**W485** | H485 **Men's HiCool® Tipped Polo Shirt**

100% Polyester  
XS, S, M, L, XL, XXL, 3XL, 4XL  
170 g/m<sup>2</sup>

Henbury



100% HiCool®-Polyester | Poloshirt mit schmalerer Passform aus permanent feuchtigkeitsabweisendem HiCool®-Material mit Interlock | 1x1 gerippter Kragen und Ärmelabschluss mit Kontrastverzierung am Rand | Farblich abgestimmte Knöpfe mit kontrastierender Knopfnah | Angedeutete Blende | Schultereinsatz | Henbury-Etikett zum Abtrennen

**BCPU413** | PU413 **Polo Safran Sport**

100% Baumwolle  
S, M, L, XL, XXL  
180 g/m<sup>2</sup>

B&C



100% einlaufvorbehandelte, gekämmte, ringgesponnene Baumwolle | Kontrast-Streifen an Ärmelbündchen und Kragen | Kontrastfarbene Knopfleiste | Kontrastfarbened Nackenband | Kragen und Bündchen in 1x1 Ripp-Strick | Verstärkte 3-Knopfleiste mit fixierbarem Einlagenstoff | Seitennähte | B&C Collection ist Mitglied der Fair Wear Foundation



HENBURY



**W482** | H482 **Men's Coolplus® Short Sleeved Tipped Polo Shirt**

100% Polyester  
XS, S, M, L, XL, XXL, 3XL  
180 g/m<sup>2</sup>

Henbury



Mikro-Piqué mit Kontrast-Streifen an Kragen und Ärmelbündchen | Seitenschlitze für bessere Beweglichkeit | Feuchtigkeitsableitendes Garn für bessere Performance | Hervorragende Farbbeständigkeit | Bügelleicht | Pflegeleicht | Coolplus® | 3-Knopfleiste mit gleichfarbigen Knöpfen | Waschbar bis 60 °C



**RG1740** | TRS174 **Contrast Coolweave Polo**

100% Polyester  
XS, S, M, L, XL, XXL, 3XL, 4XL  
130 g/m<sup>2</sup>

Regatta Professional



100% schnell trocknendes Polyester Piqué-Gewebe | Leistungsstarke Feuchtigkeitsableitung | Knopfleiste mit drei Knöpfen | Gerippte Kragen- und Ärmelbündchen | Seitenschlitze



KUSTOM KIT.



**K409** | KK409 **Classic Fit Tipped Collar Polo**

65% Polyester / 35% Baumwolle  
S, M, L, XL, XXL, 3XL  
185 g/m<sup>2</sup>

Kustom Kit

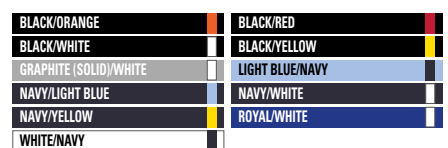

Piqué | Ersatzknopf | Nackenband | Abgeschrägte Knopfleiste | Ärmel mit Aufschlag | Halbmondnaht auf der Rückseite | Seitenschlitze

BEST  
SELLER



**JAMES & NICHOLSON**

## JN706 | JN706 Men's Heather Polo

65% Polyester / 35% Baumwolle

S, M, L, XL, XXL, 3XL

170 g/m<sup>2</sup>

James&Nicholson

BLACK MELANGE/BLACK	BLUE MELANGE/NAVY
GREEN MELANGE/DARK GREEN	GREY HEATHER/NAVY
ORANGE MELANGE/DARK ORANGE	TURQUOISE MELANGE/TURQUOISE
WINE MELANGE/WINE	



Melange-Polo mit modischen Details | Feine Single-Jersey-Qualität | Lässige Schnittform | Gestrickter Polokragen und Armbündchen mit Kontraststreifen | Drei Knöpfe

## JN705 | JN705 Ladies' Heather Polo

65% Polyester / 35% Baumwolle

S, M, L, XL, XXL

170 g/m<sup>2</sup>

James&Nicholson

BLACK MELANGE/BLACK	BLUE MELANGE/NAVY
GREEN MELANGE/DARK GREEN	GREY HEATHER/NAVY
ORANGE MELANGE/DARK ORANGE	TURQUOISE MELANGE/TURQUOISE
WINE MELANGE/WINE	



Melange-Polo mit modischen Details | Feine Single-Jersey-Qualität | Lässige Schnittform | Gestrickter Polokragen und Armbündchen mit Kontraststreifen | Leicht tailliert | Fünf Knöpfe



**SOL'S**  
the fair spirit

## L02082 | 02082 Women's Heather Polo Shirt Paname

60% Baumwolle / 40% Polyester

S, M, L, XL, XXL

180 g/m<sup>2</sup>

SOL'S

HEATHER BLACK	HEATHER/LIGHT JEANS
---------------	---------------------



Kurze Ärmel | Knopfleiste mit drei Knöpfen | Geschnitten und genäht | Passgenauer Schnitt | Gerippte Kragen und Bündchen mit Kontrastfarbenen Streifen | Kein Label

## L02081 | 02081 Men's Heather Polo Shirt Paname

60% Baumwolle / 40% Polyester

S, M, L, XL, XXL, 3XL

180 g/m<sup>2</sup>

SOL'S

HEATHER BLACK	HEATHER/LIGHT JEANS
---------------	---------------------



Kurze Ärmel | Knopfleiste mit drei Knöpfen | Geschnitten und genäht | Gerippte Kragen und Bündchen mit Kontrastfarbenen Streifen | Kein Label



**JN986** | JN986 **Men's Polo**  
 95% Baumwolle / 5% Elasthan  
**S, M, L, XL, XXL, 3XL**  
 190 g/m<sup>2</sup> James&Nicholson

BLACK/WHITE	FERN GREEN/WHITE
NAVY/WHITE	PINK/WHITE
SUN YELLOW/WHITE	TOMATO/WHITE
TURQUOISE/WHITE	WHITE/NAVY

Polo in elastischer Piqué-Qualität | Gekämmte, ringgesponnene Baumwolle | Gestrickter Polokragen und Armbündchen mit Kontraststreifen | Seitenschlitze kontrastfarbig abgesetzt | 3 Knöpfe

**JN985** | JN985 **Ladies' Polo**  
 95% Baumwolle / 5% Elasthan  
**S, M, L, XL, XXL**  
 190 g/m<sup>2</sup> James&Nicholson



BLACK/WHITE	FERN GREEN/WHITE
NAVY/WHITE	PINK/WHITE
SUN YELLOW/WHITE	TOMATO/WHITE
TURQUOISE/WHITE	WHITE/NAVY

Polo in elastischer Piqué-Qualität | Gekämmte, ringgesponnene Baumwolle | Gestrickter Polokragen und Armbündchen mit Kontraststreifen | Seitenschlitze kontrastfarbig abgesetzt | 5 Knöpfe | Taillierter Schnitt



**JN716** | JN716 **Men's Traditional Polo**  
 100% Baumwolle  
**S, M, L, XL, XXL, 3XL**  
 195 g/m<sup>2</sup> James&Nicholson

LIME GREEN/LIME GREEN/WHITE	NAVY/RED/WHITE
RED/RED/WHITE	ROYAL/ROYAL/WHITE
WHITE/RED/WHITE	

Klassisches Polo im Trachtenlook | Feine Piqué-Qualität | Gekämmte, ringgesponnene Baumwolle | Karobesatz in Kragensteg, Knopfleiste innen und Seitenschlitzen | Trachtenknöpfe aus Horn-Imitat | Halbmond Ton in Ton | Konfektionierter Button-Down-Kragen | 3 Knöpfe

**JN715** | JN715 **Ladies' Traditional Polo**  
 100% Baumwolle  
**S, M, L, XL, XXL**  
 195 g/m<sup>2</sup> James&Nicholson



LIME GREEN/LIME GREEN/WHITE	NAVY/RED/WHITE
RED/RED/WHITE	ROYAL/ROYAL/WHITE
WHITE/PURPLE/WHITE	WHITE/RED/WHITE

Klassisches Polo im Trachtenlook | Feine Piqué-Qualität | Gekämmte, ringgesponnene Baumwolle | Karobesatz in Kragensteg, Knopfleiste innen und Seitenschlitzen | Trachtenknöpfe aus Horn-Imitat | Halbmond Ton in Ton | Konfektionierter Kragen | 4 Knöpfe | Taillierter Schnitt





## EL38108 | 38108 Men's Amarago Polo

100% Baumwolle (Heather Grey: 90% Baumwolle / 10% Viskose)

**XS, S, M, L, XL, XXL, 3XL**

200 g/m<sup>2</sup>

Elevate Life

BLACK	HEATHER GREY	NAVY
RED	WHITE	

Piqué Strick | Flachstrickkragen und flache Rippstrickbündchen an den Ärmeln | Kontrastfarbige Streifen an Kragen und Ärmeln | Knopfleiste mit zwei Knöpfen | Rückstich-Details | Satin-Nackenband | Seitenschlitze mit Satinband eingefasst | Halbmond | Schulternaht vorn mit Kettenstickerei | Gravierte Ton-in-Ton-Knöpfe | Hauptetikett aus Heiß-Siebtransferdruck

## EL38109 | 38109 Ladies' Amarago Polo

100% Baumwolle (Heather Grey: 90% Baumwolle / 10% Viskose)

**XS, S, M, L, XL, XXL**

200 g/m<sup>2</sup>

Elevate Life

BLACK	HEATHER GREY	NAVY
RED	WHITE	

Piqué Strick | Flachstrickkragen und flache Rippstrickbündchen an den Ärmeln | Kontrastfarbige Streifen an Kragen und Ärmeln | Knopfleiste mit drei Knöpfen | Rückstich-Details | Satin-Nackenband | Seitenschlitze mit Satinband eingefasst | Halbmond | Schulternaht vorn mit Kettenstickerei | Gravierte Ton-in-Ton-Knöpfe | Hauptetikett aus Heiß-Siebtransferdruck



## EL38110 | 38110 Men's Morgan Polo

100% Baumwolle (Heather Grey: 90% Baumwolle / 10% Viskose)

**XS, S, M, L, XL, XXL, 3XL**

200 g/m<sup>2</sup>

Elevate Life

BLACK	HEATHER GREY	NAVY
RED	WHITE	

Piqué Strick | Flachstrickkragen und flache Rippstrickbündchen an den Ärmeln | Farblich abgesetzte Innenseite der Knopfleiste und Rippbündchen | Knopfleiste mit zwei Knöpfen | Rückstich-Details | Satin-Nackenband | Seitenschlitze mit Satinband eingefasst | Halbmond | Schulternaht vorn mit Kettenstickerei | Gravierte Ton-in-Ton-Knöpfe | Hauptetikett aus Heiß-Siebtransferdruck

## EL38111 | 38111 Ladies' Morgan Polo

100% Baumwolle (Heather Grey: 90% Baumwolle / 10% Viskose)

**XS, S, M, L, XL, XXL**

200 g/m<sup>2</sup>

Elevate Life

BLACK	HEATHER GREY	NAVY
RED	WHITE	

Piqué Strick | Flachstrickkragen und flache Rippstrickbündchen an den Ärmeln | Farblich abgesetzte Innenseite der Knopfleiste und Rippbündchen | Knopfleiste mit drei Knöpfen | Rückstich-Details | Satin-Nackenband | Seitenschlitze mit Satinband eingefasst | Halbmond | Schulternaht vorn mit Kettenstickerei | Gravierte Ton-in-Ton-Knöpfe | Hauptetikett aus Heiß-Siebtransferdruck



# POLOSHIRTS (CONTRAST)



**SOL'S**  
the fair spirit

OEKO-TEX®  
STANDARD 100  
by Hohenstein

**L569** | 11369 **Polo Prince**

100% Baumwolle (Grey Melange/Orchid Pink: 85% Baumwolle / 15% Viskose)  
**XS, S, M, L, XL, XXL**  
190 g/m<sup>2</sup> SOL'S

BLACK/LIGHT GREY (SOLID)	BLACK/RED	FRENCH NAVY/WHITE
RED/FRENCH NAVY	SKY BLUE/FRENCH NAVY	WHITE/FRENCH NAVY

Gekämmte Ringspun-Baumwolle | Piqué | Knopfleiste mit zwei gleichfarbigen Knöpfen | Kragen und Ärmelabschlüsse in Kontrastfarbe | Seitenschlitze am Saum



**ROLY**

OEKO-TEX®  
STANDARD 100  
by Hohenstein

**RY0395** | P00395 **Bowie Poloshirt**

100% Baumwolle  
**S, M, L, XL, XXL**  
200 g/m<sup>2</sup> Roly

BLACK MELANGE 243	HEATHER DARK GREEN BROWN 153	HEATHER NAVY BLUE 247	HEATHER RED 245
-------------------	------------------------------	-----------------------	-----------------

100% Baumwoll-Piqué | Poloshirt meliert | Kurzarm | Kragen in 1x1 Ripp-Strick, Ärmelbündchen und 3-Knopfleiste in Kontrastfarbe | Saum mit verstärkten Seitenschlitze und mit Zierband in Kontrastfarbe | Verlängertes Rückenteil | Herausreißbares Label



**SOL'S**  
the fair spirit

OEKO-TEX®  
STANDARD 100  
by Hohenstein

**L591** | 00577 **Men's Polo Shirt Pasadena**

100% Baumwolle (Grey Melange/Orange: 85% Baumwolle / 15% Viskose)  
**S, M, L, XL, XXL, 3XL**  
200 g/m<sup>2</sup> SOL'S

BLACK/LIME	BLACK/WHITE	FOREST GREEN/WHITE
FRENCH NAVY/NEON ORANGE	FRENCH NAVY/WHITE	GREY MELANGE/NAVY
GREY MELANGE/ORANGE	LIME/WHITE	RED/WHITE
ROYAL BLUE/NEON CORAL	ROYAL BLUE/WHITE	WHITE/AQUA
WHITE/NAVY		

100% Ringspinn-Baumwolle | Ärmelbündchen und Kragen aus 1x1 Ripp | Verstärkendes Nackenband | Kurze Ärmel | Kontrast-Streifen an Kragen und Ärmelbündchen | Knopfleiste mit drei Ton-in-Ton Knöpfen | Passgenauer Schnitt | Geschnitten und genäht | Seitenschlitze | Ersatzknopf an der Innennaht



**SOL'S**  
the fair spirit

OEKO-TEX®  
STANDARD 100  
by Hohenstein

**L586** | 00578 **Women's Polo Shirt Pasadena**

100% Baumwolle (Grey Melange/Orange: 85% Baumwolle / 15% Viskose)  
**S, M, L, XL, XXL**  
200 g/m<sup>2</sup> SOL'S

BLACK/LIME	BLACK/WHITE	FOREST GREEN/WHITE
FRENCH NAVY/NEON ORANGE	FRENCH NAVY/WHITE	GREY MELANGE/NAVY
GREY MELANGE/ORANGE	LIME/WHITE	RED/WHITE
ROYAL BLUE/NEON CORAL	ROYAL BLUE/WHITE	WHITE/AQUA
WHITE/NAVY		

100% Ringspinn-Baumwolle | Ärmelbündchen und Kragen aus 1x1 Ripp | Verstärkendes Nackenband | Kurze Ärmel | Kontrast-Streifen an Kragen und Ärmelbündchen | Knopfleiste mit drei Ton-in-Ton Knöpfen | Passgenauer Schnitt | Geschnitten und genäht | Seitenschlitze | Ersatzknopf an der Innennaht

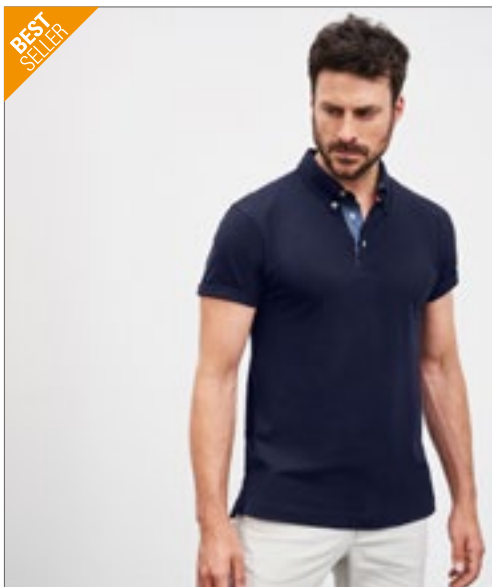

**BEST SELLER**

**JAMES & NICHOLSON**



**JN964** | JN964 **Men's Plain Polo**

100% Baumwolle  
S, M, L, XL, XXL, 3XL  
195 g/m<sup>2</sup>

James&Nicholson

BLACK	BLACK/BLACK/WHITE	GRAPHITE (SOLID)/GRAPHITE (SOLID)/WHITE
LIGHT MELANGE/BLACK	LIME GREEN/LIME GREEN/WHITE	NAVY
NAVY/NAVY/WHITE	NAVY/RED/NAVY/WHITE	RED/RED/WHITE
ROYAL/ROYAL/WHITE	WHITE	WHITE/NAVY/WHITE

Button-Down-Polo mit modischem Einsatz | Feine, klassische Piqué-Qualität | Gekämmte, ringgesponnene Baumwolle | Konfektionierter Button-Down-Kragen | Besatz in Kragensteg, Knopfleiste innen und Seitenschlitzen | 3 Knöpfe in Kontrastfarbe | Halbmond Ton in Ton

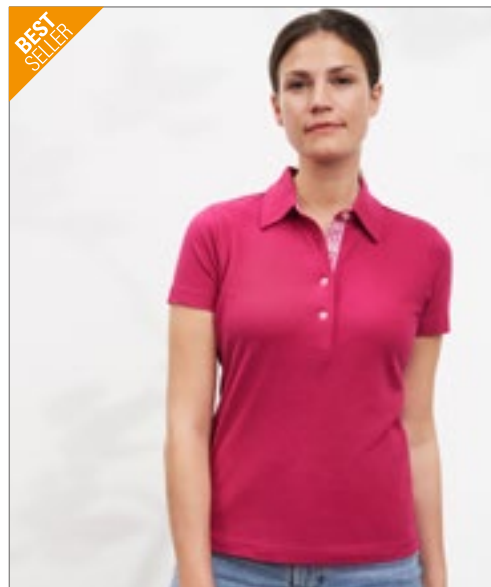

**BEST SELLER**

**JAMES & NICHOLSON**



**JN969** | JN969 **Ladies' Plain Polo**

100% Baumwolle  
S, M, L, XL, XXL  
195 g/m<sup>2</sup>

James&Nicholson

BLACK	BLACK/BLACK/WHITE	GRAPHITE (SOLID)/GRAPHITE (SOLID)/WHITE
LIGHT MELANGE/BLACK	LIME GREEN/LIME GREEN/WHITE	NAVY
NAVY/NAVY/WHITE	NAVY/RED/NAVY/WHITE	RED/RED/WHITE
ROYAL/ROYAL/WHITE	WHITE	WHITE/NAVY/WHITE

Polo mit modischem Einsatz | Feine, klassische Piqué-Qualität | Gekämmte, ringgesponnene Baumwolle | Konfektionierter Kragen | Besatz in Kragensteg, Knopfleiste innen und Seitenschlitzen | 4 Knöpfe in Kontrastfarbe | Halbmond Ton in Ton



**Just Polos**  
AWDs



**JP003** | JP003 **Stretch Tipped Polo**

97% Baumwolle / 3% Elasthan  
S, M, L, XL, XXL  
200 g/m<sup>2</sup>

Just Polos

BLACK/RED	BLACK/WHITE	BLACK/YELLOW
CHARCOAL/WHITE	NAVY/WHITE	RED/WHITE
ROYAL BLUE/WHITE	WHITE/NAVY	

Kragen und Ärmelbündchen in Kontrastfarbe abgesetzt | 2-Knopf-Manschette mit farblich passend eingefärbten Knöpfen und Ersatzknopf | Größenetikett nur für einfaches Rebranding | Ärmel mit Aufschlag | Flacher Kragen und Bündchen einfach gerippt | Moderner, stylischer Schnitt | Nackenband | Doppelnähte an Ärmeln und unterem Saum | Kurze Ärmel | Ideale Druck- und Stickoberfläche | Worldwide Responsible Accredited Production (WRAP)-zertifizierte Produktion



**BEST SELLER**

**TEE JAYS**



**TJ1407** | 1407 **Men's Luxury Stripe Stretch Polo**

95% Baumwolle / 5% Elasthan  
S, M, L, XL, XXL, 3XL  
215 g/m<sup>2</sup>

Tee Jays

BLACK/WHITE	DARK GREY (SOLID)/WHITE	NAVY/WHITE
WHITE/NAVY		

Bio-Baumwolle | Flacher Strickkragen mit Elasthan | Mini-Piqué | Doppelt einlaufvorbehandelt | Necktape | Sauber gearbeitete Leiste | Knöpfe mit „Tee Jays“-Branding



**L587** | 00574 **Men's Polo Shirt**  
**Portland**

100% Baumwolle  
**S, M, L, XL, XXL, 3XL**  
200 g/m<sup>2</sup> SOL'S

BLACK/GREY (SOLID)	BUD GREEN/GREY (SOLID)
BURNT ORANGE/GREY (SOLID)	FRENCH NAVY/GREY (SOLID)
RED/GREY (SOLID)	ULTRAMARINE/GREY (SOLID)
WHITE/GREY (SOLID)	

100% Ringspinn-Baumwolle | Passgenauer Schnitt | Ärmelbündchen und Kragen aus 1x1 Ripp | Verstärkendes, kontrastfarbenes Nackenband | Kurze Ärmel | Knopfleiste mit zwei Knöpfen in Perl-Optik | Kontrastfarbenes Twill-Band am Kragen, unter Knopfleiste und an Seitenschlitzen | Geschnitten und genäht | Ersatzknopf an der Innennaht

**L588** | 00575 **Women's Polo Shirt**  
**Portland**

100% Baumwolle  
**XS, S, M, L, XL, XXL**  
200 g/m<sup>2</sup> SOL'S

BLACK/GREY (SOLID)	BUD GREEN/GREY (SOLID)
BURNT ORANGE/GREY (SOLID)	FRENCH NAVY/GREY (SOLID)
RED/GREY (SOLID)	ULTRAMARINE/GREY (SOLID)
WHITE/GREY (SOLID)	

100% Ringspinn-Baumwolle | Passgenauer Schnitt | Ärmelbündchen und Kragen aus 1x1 Ripp | Verstärkendes, kontrastfarbenes Nackenband | Kurze Ärmel | Knopfleiste mit vier Knöpfen in Perl-Optik | Kontrastfarbenes Twill-Band am Kragen, unter Knopfleiste und an Seitenschlitzen | Geschnitten und genäht | Ersatzknopf an der Innennaht



**L01407** | 01407 **Women's Polo Shirt**  
**Patriot**

100% Baumwolle  
**S, M, L, XL, XXL**  
200 g/m<sup>2</sup> SOL'S

FRENCH NAVY/RED/WHITE/RED	ROYAL BLUE/ROYAL BLUE/WHITE/RED
WHITE/BLACK/WHITE/BLACK	WHITE/RED/WHITE/KELLY GREEN

Kurze Ärmel | Figurbetonter Schnitt | Kontraststreifen und dem Kragen | Knopfleiste mit drei Knöpfen (Perlmutter-Imitat) | 2-farbiges Band an Kragen, Knopfleiste, Seitenschlitzen und Ärmelaufnäher | Geschnitten und genäht | Ersatzknopf an der Innennaht

**L589** | 00576 **Men's Polo Shirt**  
**Patriot**

100% Baumwolle  
**S, M, L, XL, XXL, 3XL**  
200 g/m<sup>2</sup> SOL'S

DARK GREY (SOLID)/ORANGE/WHITE/ORANGE	FRENCH NAVY/RED/WHITE/RED
ROYAL BLUE/ROYAL BLUE/WHITE/RED	WHITE/BLACK/WHITE/BLACK
WHITE/RED/WHITE/KELLY GREEN	

100% Ringspinn-Baumwolle | Ärmelbündchen und Kragen aus 1x1 Ripp | Verstärkendes Nackenband | Kurze Ärmel | Verstärkte Knopfleiste mit zwei perlmuttfarbenen Knöpfen | Halsausschnitt, Knopfleiste, Ärmelbündchen und Seitenschlitze mit 2-farbigem Streifenmuster | 2-farbig gestreifter Strick unter dem Kragen | Geschnitten und genäht | Passgenauer Schnitt | Ersatzknopf an der Innennaht



**L02949** | 02949 **Men's Prestige Polo**

100% Baumwolle  
**S, M, L, XL, XXL, 3XL**  
200 g/m<sup>2</sup> SOL'S

FRENCH NAVY	ROYAL BLUE	WHITE
-------------	------------	-------

Piqué 200, 100% gekämmte Ringspun-Baumwolle | 1x1 Ripp-Strick-Kragen und Bündchen | Gewebtes Nackenband | Kurze Ärmel | 2-Knopfleiste | Geschnitten und genäht | Kragen, Ärmelbündchen, Seitenschlitze und Innenkragen in Kontrastfarben gestreift | Kein Label

**L02950** | 02950 **Women's Prestige Polo**

100% Baumwolle  
**S, M, L, XL, XXL**  
200 g/m<sup>2</sup> SOL'S

FRENCH NAVY	ROYAL BLUE	WHITE
-------------	------------	-------

Piqué 200, 100% Baumwolle | Kragen und Ärmelbündchen aus gestreiftem Rippstrick 1x1 | Gewebtes Nackenband | Kurze Ärmel | Knopfleiste mit drei Knöpfen | Geschnitten und genäht | Kragen, Ärmelbündchen, Seitenschlitze und Innenkragen in Kontrastfarben gestreift | Kein Label

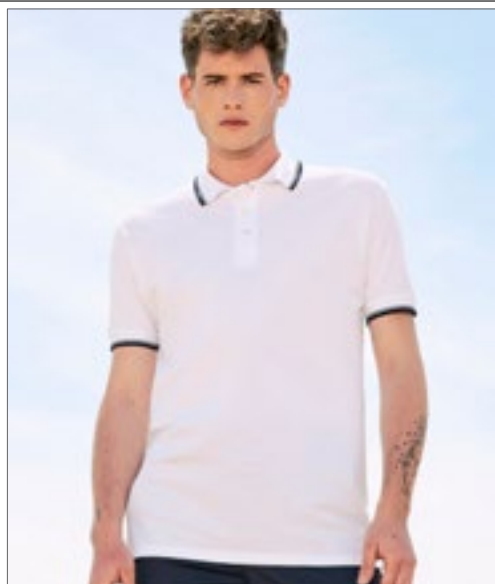

**L585** | 11365 **Contrast-Polo Practice**

100% Baumwolle  
S, M, L, XL, XXL  
270 g/m<sup>2</sup> SOL'S



Gekämmte Ringspun-Baumwolle | Kontrastierender, gestreifter Kragen und Ärmelabschluss | Knopfleiste mit drei farblich abgestimmten Knöpfen | Gerader Bund mit kontrastierenden Seitenschlitzen | Verstärkendes Nackenband | Ripp-Kragen und -Ärmelabschlüsse | Piqué, Seitennähte



**L530** | 11366 **Women's Polo Practice**

100% Baumwolle  
S, M, L, XL, XXL  
270 g/m<sup>2</sup> SOL'S



Gekämmte Ringspun-Baumwolle | Ripp-Kragen und Ärmelabschlüsse, Seitenschlitze | Verstärkendes Nackenband | Kontrastierender, gestreifter Kragen und Ärmelabschluss | Vier farblich abgestimmten Knöpfe | Gerader Bund mit kontrastierenden Twill-Seitenschlitzen

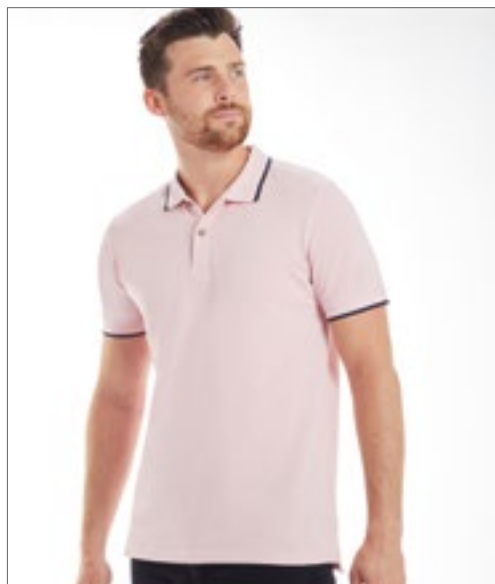

**P191** | M191 **The Tipped Polo**

100% Baumwolle (Heather Grey Melange: 85% Baumwolle / 15% Viskose)  
S, M, L, XL, XXL  
210 g/m<sup>2</sup> Mantis



Zertifizierung als Bio-Baumwolle in Arbeit | Kragen und Ärmelbündchen mit Kontrast-Streifen | Schmale Knopfleiste mit zwei Knöpfen aus Kokosnuss | Seitenschlitze | Länger geschnittener Rücken | Weiches Mikro-Piqué-Material | Ripp-Bündchen und -Kragen | Abreißetikett

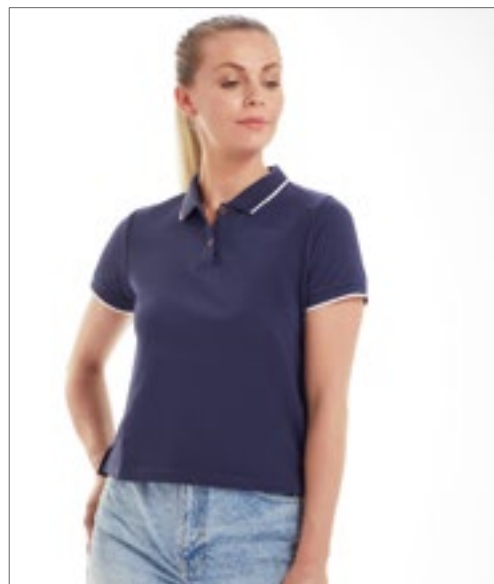

**P192** | M192 **Women's The Tipped Polo**

100% Baumwolle (Heather Grey Melange: 85% Baumwolle / 15% Viskose)  
S, M, L, XL  
210 g/m<sup>2</sup> Mantis

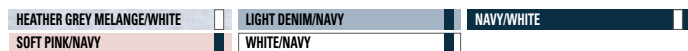

Zertifizierung als Bio-Baumwolle in Arbeit | Kragen und Ärmelbündchen mit Kontrast-Streifen | Schmale Knopfleiste mit zwei Knöpfen aus Kokosnuss | Kürzer und weiter geschnitten | Seitenschlitze | Länger geschnittener Rücken | Weiches Mikro-Piqué-Material | Gerippte Ärmelabschlüsse | Abreißetikett



# POLOSHIRTS (CONTRAST)



KUSTOM KIT®



**K606** | KK606 **Classic Fit St. Mellion Polo**

100% Baumwolle  
XS, S, M, L, XL, XXL  
210 g/m<sup>2</sup>

Kustom Kit

BLACK/BRIGHT RED	BLACK/LIME	BLACK/WHITE
BLACK/YELLOW	NAVY/LIGHT BLUE	NAVY/SUN YELLOW
NAVY/WHITE	WHITE/BRIGHT RED	WHITE/NAVY

Ersatzknopf | Nackenband | Seitenschlitze | Ärmel mit Aufschlag | Abgeschrägte Knopfleiste | Halbmondnaht auf der Rückseite | Gekämmtes Baumwoll-Piqué | Worldwide Responsible Accredited Production (WRAP)-zertifizierte Produktion

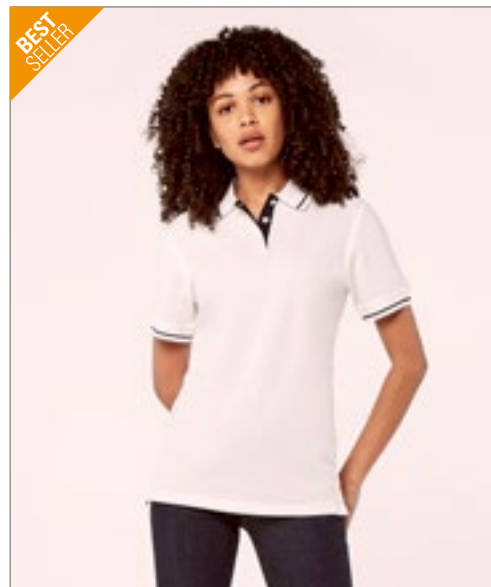

KUSTOM KIT®



**K706** | KK706 **Women's Classic Fit St. Mellion Polo**

100% Baumwolle  
34 (XS/8), 36 (S/10), 38 (M/12), 40 (L/14), 42 (XL/16), 44 (XXL/18), 46 (3XL/20)  
210 g/m<sup>2</sup>

Kustom Kit

NAVY/LIGHT BLUE	NAVY/SUN YELLOW	NAVY/WHITE
WHITE/NAVY	WHITE/RED	

Gekämmte Baumwolle | Ersatzknopf | Nackenband | Abgeschrägte Knopfleiste | Ärmel mit Aufschlag | Seitenschlitze | Halbmondnaht auf der Rückseite | Worldwide Responsible Accredited Production (WRAP)-zertifizierte Produktion



KUSTOM KIT®



**K615** | KK615 **Classic Fit Oak Hill Polo**

100% Baumwolle  
S, M, L, XL, XXL  
210 g/m<sup>2</sup>

Kustom Kit

BLACK/BRIGHT RED	BLACK/ORANGE
BLACK/WHITE	CHARCOAL/LIME
CHARCOAL/ORANGE	NAVY/WHITE

Ersatzknopf | Nackenband | Offene Ärmelabschlüsse | Abgeschrägte Knopfleiste | Seitenschlitze | Gekämmtes Baumwoll-Piqué | Worldwide Responsible Accredited Production (WRAP)-zertifizierte Produktion



KUSTOM KIT®



**K617** | KK617 **Classic Fit Scottsdale Polo**

100% Baumwolle  
S, M, L, XL, XXL  
210 g/m<sup>2</sup>

Kustom Kit

BLACK/ORANGE	BLACK/RED
WHITE/RED	

Ersatzknopf | Nackenband | Offene Ärmelabschlüsse | Seitenschlitze | Abgeschrägte Knopfleiste | Gekämmtes Baumwoll-Piqué | Worldwide Responsible Accredited Production (WRAP)-zertifizierte Produktion



HENBURY



**W150** | H150 **Double Tipped Piqué Polo Shirt**

100% Baumwolle  
S, M, L, XL, XXL  
225 g/m<sup>2</sup>

Henbury

BLACK/WHITE	NAVY/RED
NAVY/WHITE	

Stehkragen für Formbeständigkeit | Kragen und Ärmelbündchen mit Kontrast-Streifen | Klassische 3-Knopfleiste mit Hornknöpfen | Seitenschlitze für bessere Beweglichkeit | Piqué | Worldwide Responsible Accredited Production (WRAP)-zertifizierte Produktion

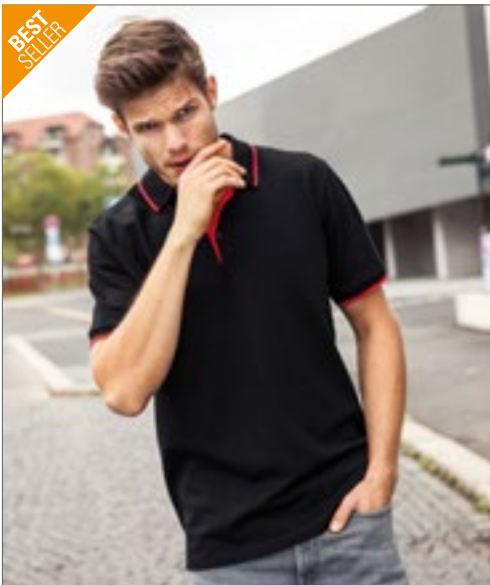

**BEST  
SELLER**

**JAMES &  
NICHOLSON**



**JN728** | JN728

**Men's Polo Stripe**

100% Baumwolle  
S, M, L, XL, XXL, 3XL  
240 g/m<sup>2</sup>

James&Nicholson

BLACK/ORANGE	BLACK/RED	BLACK/SILVER (SOLID)
FROG/WHITE	GRAPHITE (SOLID)/AQUA	NAVY/WHITE
RED/WHITE	ROYAL/WHITE	WHITE/NAVY
WHITE/RED		

Klassisches Polo mit Kontraststreifen | Hochwertige Piqué-Qualität | Gekämmte, ringgesponnene Baumwolle | Gestrickter Polokragen und Armbündchen mit Kontraststreifen | Knopfleiste innen in Kontrastfarbe | Knöpfe Ton in Ton | Seitenschlitze | 3 Knöpfe



**JAMES &  
NICHOLSON**



**JN727** | JN727

**Ladies' Polo Stripe**

100% Baumwolle  
XS, S, M, L, XL, XXL  
240 g/m<sup>2</sup>

James&Nicholson

BLACK/ORANGE	BLACK/RED	BLACK/SILVER (SOLID)
FROG/WHITE	GRAPHITE (SOLID)/AQUA	NAVY/WHITE
RED/WHITE	ROYAL/WHITE	WHITE/NAVY
WHITE/RED		

Klassisches Polo mit Kontraststreifen | Hochwertige Piqué-Qualität | Gekämmte, ringgesponnene Baumwolle | Gestrickter Polokragen und Armbündchen mit Kontraststreifen | Knopfleiste innen in Kontrastfarbe | Knöpfe Ton in Ton | Seitenschlitze | Taillierter Schnitt | 4 Knöpfe



**JAMES &  
NICHOLSON**



**JN726** | JN726

**Men's Polo Single Stripe**

100% Baumwolle  
S, M, L, XL, XXL, 3XL  
240 g/m<sup>2</sup>

James&Nicholson

BLACK/RED	BLACK/WHITE
GRAPHITE (SOLID)/WHITE	GREY HEATHER/RED
LIME GREEN/WHITE	NAVY/RED
RED/NAVY	ROYAL/WHITE
TURQUOISE/WHITE	WHITE/BLACK

Klassisches Polo mit Kontrastelementen | Hochwertige Piqué-Qualität | Gekämmte, ringgesponnene Baumwolle | Gestrickter Polokragen und Armbündchen | Kontraststreifen am Kragen | Kragensteg und Knopfleiste innen in Kontrastfarbe | Knöpfe Ton in Ton | Seitenschlitze | 3 Knöpfe

**JN725** | JN725

**Ladies' Polo Single Stripe**

100% Baumwolle  
XS, S, M, L, XL, XXL  
240 g/m<sup>2</sup>

James&Nicholson



BLACK/RED	BLACK/WHITE
GRAPHITE (SOLID)/WHITE	GREY HEATHER/RED
LIME GREEN/WHITE	NAVY/RED
RED/NAVY	ROYAL/WHITE
TURQUOISE/WHITE	WHITE/BLACK

Polo mit Kontrastelementen | Hochwertige Piqué-Qualität | Gekämmte, ringgesponnene Baumwolle | Gestrickter Polokragen und Armbündchen | Kragensteg und Knopfleiste innen in Kontrastfarbe | Seitenschlitze | Taillierter Schnitt



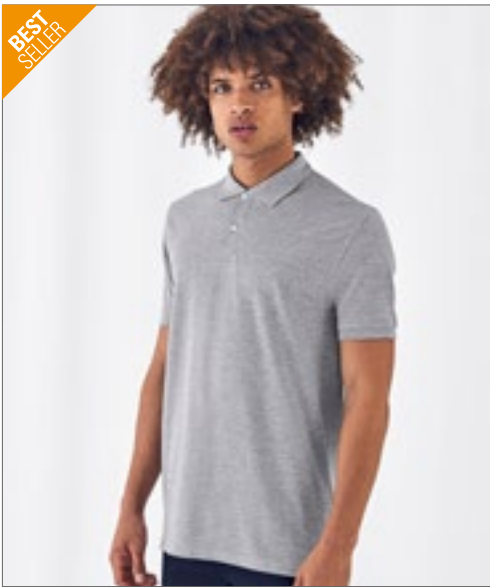

**BCPM430** | PM430 **Inspire Polo /Men\_°**

100% Baumwolle (Heather Grey: 90% Baumwolle / 10% Viskose)  
S, M, L, XL, XXL, 3XL  
170 g/m<sup>2</sup>

B&C

BLACK	BOTTLE GREEN	COBALT BLUE	DARK GREY (SOLID)
FIRE RED	HEATHER GREY	MILLENNIAL LILAC	MILLENNIAL MINT
NAVY BLUE	ORANGE	ORCHID GREEN	ORCHID PINK
RADIANT PURPLE	SKY BLUE	SOLAR YELLOW	SORBET
URBAN KHAKI	URBAN ORANGE	VERY TURQUOISE	WHITE

Piqué aus 100% ringgesponnener Bio-Baumwolle | Vorgeschumpft | Weiches Handgefühl | „B&C No Neck-Etikett“ | Kragen und Bündchen aus 1x1 Ripp-Strick | Farblich abgestimmte Knöpfe | Nackenband aus identischem Material | Moderner Schnitt | Seitennähte | Ebenmäßige Oberfläche | B&C Collection ist Mitglied der Fair Wear Foundation

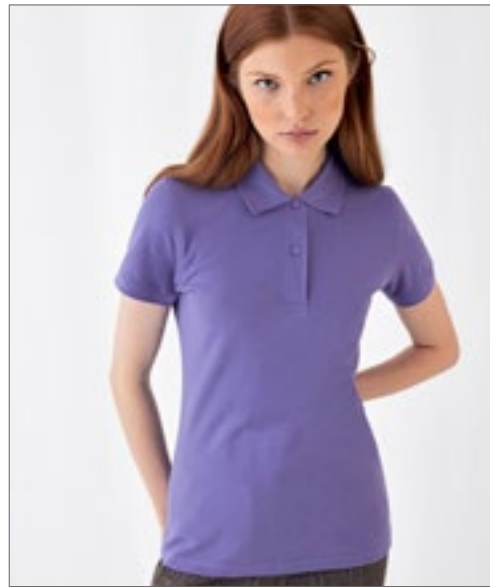

**BCPW440** | PW440 **Inspire Polo /Women\_°**

100% Baumwolle (Heather Grey: 90% Baumwolle / 10% Viskose)  
XS, S, M, L, XL, XXL  
170 g/m<sup>2</sup>

B&C

BLACK	BOTTLE GREEN	COBALT BLUE	DARK GREY (SOLID)
FIRE RED	HEATHER GREY	MILLENNIAL LILAC	MILLENNIAL MINT
NAVY BLUE	ORANGE	ORCHID GREEN	ORCHID PINK
RADIANT PURPLE	SKY BLUE	SOLAR YELLOW	SORBET
URBAN KHAKI	URBAN ORANGE	VERY TURQUOISE	WHITE

Piqué aus 100% ringgesponnener Bio-Baumwolle | Vorgeschumpft | Weiches Handgefühl | „B&C No Neck-Etikett“ | Kragen und Bündchen aus 1x1 Ripp-Strick | Farblich abgestimmte Knöpfe | Nackenband aus identischem Material | Moderner Schnitt | Seitennähte | Ebenmäßige Oberfläche | B&C Collection ist Mitglied der Fair Wear Foundation



**JN8010** | 8010 **Men's Basic Polo**

100% Baumwolle  
S, M, L, XL, XXL, 3XL  
180 g/m<sup>2</sup>

James&Nicholson

BLACK	BLACK HEATHER	BROWN	CARMINE RED MELANGE
COBALT	DARK ORANGE	FERN GREEN	GRAPHITE (SOLID)
GREY HEATHER	IRISH GREEN	LIGHT DENIM MELANGE	LIGHT YELLOW
LIME GREEN	NATURAL	NAVY	ORANGE
PINK	RED	ROYAL	STONE
TURQUOISE	WHITE	WINE	

Klassisches Poloshirt | Feine Piqué-Qualität aus 100% gekämmter, ringgesponnener Bio-Baumwolle | Gestrickter Polokragen und Armbündchen | Knöpfe Ton in Ton | Seitenschlitze | Tear off!® - Label | 2 Knöpfe



**JN8009** | 8009 **Ladies' Basic Polo**

100% Baumwolle  
S, M, L, XL, XXL  
180 g/m<sup>2</sup>

James&Nicholson

BLACK	BLACK HEATHER	BROWN	CARMINE RED MELANGE
COBALT	DARK ORANGE	FERN GREEN	GRAPHITE (SOLID)
GREY HEATHER	IRISH GREEN	LIGHT DENIM MELANGE	LIGHT YELLOW
LIME GREEN	NATURAL	NAVY	ORANGE
PINK	RED	ROYAL	STONE
TURQUOISE	WHITE	WINE	

Klassisches Poloshirt | Feine Piqué-Qualität aus 100% gekämmter, ringgesponnener Bio-Baumwolle | Gestrickter Polokragen und Armbündchen | Knöpfe Ton in Ton | Seitenschlitze | Tear off!® - Label | Taillierter Schnitt | 4 Knöpfe

# POLOSHIRTS



**BEST SELLER**

**Neutral**  
Certified Responsibility™



**NE20080** | O20080 **Men's Classic Polo**

100% Baumwolle  
XS, S, M, L, XL, XXL, 3XL, 4XL, 5XL  
235 g/m<sup>2</sup>

Neutral

XS, S, M, L, XL, XXL, 3XL, 4XL, 5XL

BLACK	NAVY	SPORT GREY	WHITE
-------	------	------------	-------

XS, S, M, L, XL, XXL, 3XL

BORDEAUX	BOTTLE GREEN	DARK HEATHER	DUSTY INDIGO
GREEN	LIGHT BLUE	LIME	MILITARY
ORANGE	PURPLE	RED	ROYAL
SAPPHIRE	YELLOW		

Fairtrade-zertifizierte Baumwolle | Gekämmte Bio-Baumwolle | Piqué-Strick | Ripp-Strick an Kragen und Ärmeln | Knöpfe aus gepresster Baumwolle | Schlitz unten



**BEST SELLER**

**Neutral**  
Certified Responsibility™



**NE22980** | O22980 **Ladies' Classic Polo**

100% Baumwolle  
XS, S, M, L, XL, XXL  
235 g/m<sup>2</sup>

Neutral

BLACK	BORDEAUX	BOTTLE GREEN	DARK HEATHER
DUSTY INDIGO	GREEN	LIGHT BLUE	LIME
MILITARY	NAVY	ORANGE	PURPLE
RED	ROYAL	SAPPHIRE	SPORT GREY
WHITE	YELLOW		

Fairtrade-zertifizierte Baumwolle | Gekämmte Bio-Baumwolle | Piqué-Strick | Ripp-Strick an Kragen und Ärmeln | Knöpfe aus gepresster Baumwolle | Schlitz unten



**R** pure organic  
RUSSELL



**Z508M** | R-508M-0 **Men's Pure Organic Polo**

100% Baumwolle  
S, M, L, XL, XXL, 3XL  
215 g/m<sup>2</sup>

Russell Pure Organic

AQUA	BLACK	BURGUNDY
DARK OLIVE	FRENCH NAVY	NATURAL
STONE	WHITE	

Zeitgemäßer Schnitt und modernes Design | Piqué | 100% gekämmte, ringgesponnene Bio-Baumwolle | Feine Stoffqualität der gerippten Bündchen | Besondere Knopfleiste mit Kreuznaht für einen hochwertigeren Look und eine bessere Haltbarkeit der Leiste | Glatte Oberfläche für beste Druckergebnisse | Label free: Größenetikett im Nacken (inkl. Produktnummer) | Passendes Nackenband in Fischgrät-Optik | Seitennähte für optimale Passform | Farblich identische Knöpfe

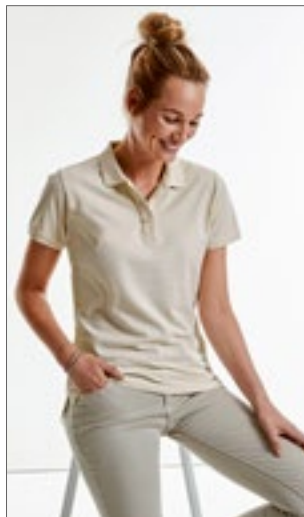

**R** pure organic  
RUSSELL



**Z508F** | R-508F-0 **Ladies' Pure Organic Polo**

100% Baumwolle  
XS, S, M, L, XL, XXL  
215 g/m<sup>2</sup>

Russell Pure Organic

AQUA	BLACK	BURGUNDY
DARK OLIVE	FRENCH NAVY	NATURAL
STONE	WHITE	

Zeitgemäßer Schnitt und modernes Design | Piqué | 100% gekämmte, ringgesponnene Bio-Baumwolle | Feine Stoffqualität der gerippten Bündchen | Besondere Knopfleiste mit Kreuznaht für einen hochwertigeren Look und eine bessere Haltbarkeit der Leiste | Glatte Oberfläche für beste Druckergebnisse | Label free: Größenetikett im Nacken (inkl. Produktnummer) | Passendes Nackenband in Fischgrät-Optik | Seitennähte für optimale Passform | Farblich identische Knöpfe

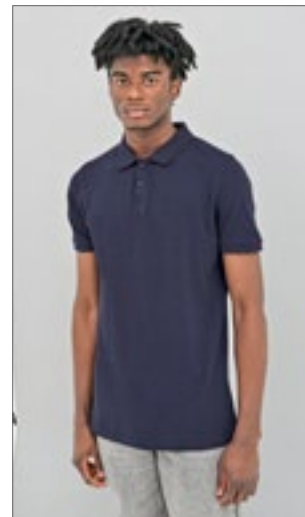

ecologie.  
by AWDIs



**EA011** | EA011 **Etosha Organic Polo Shirt**

100% Baumwolle  
XS, S, M, L, XL, XXL  
170 g/m<sup>2</sup>

Ecologie

ARCTIC WHITE	JET BLACK	NAVY
--------------	-----------	------

100% Bio-Baumwolle | Piqué-Strick | Strick-Kragen | Nackenband | Seitennähte – nicht-röhrenförmiger Body | Saum und Ärmel mit Zwillingsnadel-Detail | Eingesetzte Ärmel | 2-Knopf-Manschette | Modische Passform | Größenetikett nur für einfaches Rebranding

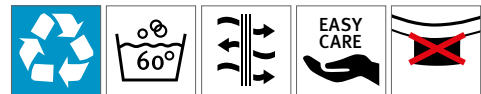

**BCPU428** | PU428 **My Eco Polo 65/35\_°**

65% Polyester / 35% Baumwolle

S, M, L, XL, XXL, 3XL, 4XL, 5XL

180 g/m<sup>2</sup>

B&C

S, M, L, XL, XXL, 3XL, 4XL, 5XL

BLACK	DARK GREY (SOLID)	NAVY
WHITE		

S, M, L, XL, XXL, 3XL

ACID LIME	BURGUNDY	CAMO GREEN
DARK FOREST	LOTUS BLUE	LOTUS PINK
MASTIC	MELON ORANGE	PACIFIC GREY
POP GREEN	POP TOMATO	POP TURQUOISE
POP YELLOW	RED	ROASTED COFFEE
ROYAL BLUE		

Moderner, klassischer Style | Recycelter Polyester und ringgesponnene Better-Cotton-Baumwolle | 1x1-Ripp-Bündchen | Verstärkte Knopfleiste mit 2 Knöpfen | 1x1-Ripp-Kragen | Schulternaht mit Verstärkungsband und bequemem Nackenband | Feines Piqué | Farblich abgestimmte Knöpfe | „B&C No Label“-Lösung für einfaches Rebranding | Abreißetikett aus Recyclingpapier an der Seitennaht | 60 °C waschbar

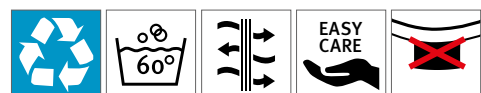

**BCPW465** | PW465 **My Eco Polo 65/35 Women\_°**

65% Polyester / 35% Baumwolle

XS, S, M, L, XL, XXL, 3XL

180 g/m<sup>2</sup>

B&C

XS, S, M, L, XL, XXL, 3XL

BLACK	DARK GREY (SOLID)	NAVY
WHITE		

XS, S, M, L, XL, XXL

ACID LIME	BURGUNDY	CAMO GREEN
DARK FOREST	LOTUS BLUE	LOTUS PINK
MASTIC	MELON ORANGE	PACIFIC GREY
POP GREEN	POP TOMATO	POP TURQUOISE
POP YELLOW	RED	ROASTED COFFEE
ROYAL BLUE		

Moderner, klassischer Style | Recycelter Polyester und ringgesponnene Better-Cotton-Baumwolle | 1x1-Ripp-Bündchen | Verstärkte Knopfleiste mit zwei Knöpfen | Ringgesponnener Stoff | 1x1-Ripp-Kragen | Schulternaht mit Verstärkungsband und bequemem Nackenband | Feines Piqué | Farblich abgestimmte Knöpfe | „B&C No Label“-Lösung für einfaches Rebranding | Abreißetikett aus Recyclingpapier an der Seitennaht | 60 °C waschbar

# POLOSHIRTS



**SOL'S**  
the fair spirit



**L03575** | 03575

**Women's Planet Polo Shirt**

100% Baumwolle

**XS, S, M, L, XL, XXL, 3XL**

170 g/m<sup>2</sup>

SOL'S

**XS, S, M, L, XL, XXL, 3XL**

BLACK	BOTTLE GREEN	FRENCH NAVY	GREY MELANGE
RED	ROYAL BLUE	WHITE	

**XS, S, M, L, XL, XXL**

ARCTIC BLUE	FROZEN GREEN
-------------	--------------

**L03566** | 03566

**Men's Planet Polo Shirt**

100% Baumwolle

**S, M, L, XL, XXL, 3XL, 4XL, 5XL**

170 g/m<sup>2</sup>

SOL'S

**S, M, L, XL, XXL, 3XL, 4XL, 5XL**

BLACK	BOTTLE GREEN	FRENCH NAVY	GREY MELANGE
RED	ROYAL BLUE	WHITE	

**S, M, L, XL, XXL, 3XL**

ARCTIC BLUE	FROZEN GREEN
-------------	--------------

Piqué 170 | 100% Bio-Baumwolle | Bio-Poloshirt aus Piqué | Regular fit | Seiten-  
naht | 2 Knöpfe | Kragen und Ärmelabschlüsse aus 1x1 Ripp | Kein Label

Piqué 170 | 100% Bio-Baumwolle | Bio-Poloshirt aus Piqué | Regular fit | Seiten-  
naht | 2 Knöpfe | Kragen und Ärmelabschlüsse aus 1x1 Ripp | Kein Label

NEW



**RY6618** | PO6618 **Women's Poloshirt Prince**

100% Baumwolle (Heather Grey: 85% Baumwolle / 15% Viskose)

**S, M, L, XL, XXL**

210 g/m<sup>2</sup>

Roly Eco

BLACK 02	BOTTLE GREEN 56	HEATHER GREY 58	NAVY BLUE 55
RED 60	ROYAL BLUE 05	WHITE 01	

Tailliertes Kurzarm-Poloshirt für Damen aus zertifizierter Bio-Baumwolle | Kragen und Ärmelbündchen aus 1x1-Rippe | Knopfleiste mit zwei Knöpfen | Verstärkte Nahtabdeckung am Kragen | Seitenschlitze am Saum | Herausreißbares Label



**RY6617** | PO6617 **Poloshirt Prince**

100% Baumwolle (Heather Grey: 85% Baumwolle / 15% Viskose)

**S, M, L, XL, XXL, 3XL**

210 g/m<sup>2</sup>

Roly Eco

BLACK 02	BOTTLE GREEN 56	HEATHER GREY 58	NAVY BLUE 55
RED 60	ROYAL BLUE 05	WHITE 01	

Kurzarm-Poloshirt aus zertifizierter Bio-Baumwolle | Kragen und Ärmelbündchen aus 1x1 gerippt | Knopfleiste mit zwei Knöpfen | Verstärkte Nahtabdeckung am Kragen | Seitenschlitze am Saum | Optionale Tasche | Herausreißbares Label

# POLOSHIRTS



**TEE JAYS**



**TJ07000** | 7000 **Club Polo**

95% Polyester / 5% Elasthan  
S, M, L, XL, XXL, 3XL, 4XL, 5XL  
187 g/m<sup>2</sup>

Tee Jays

S, M, L, XL, XXL, 3XL, 4XL, 5XL

BLACK NAVY

S, M, L, XL, XXL, 3XL

DARK GREEN DARK GREY (SOLID) DUSTY ORANGE ELECTRIC BLUE  
RED WHITE

95% recycelter Polyester / 5% Elasthan | Leicht taillierter Schnitt | Atmungsaktiv | Feuchtigkeitsregulierend | Schnell trocknend | Einfach zu waschen und pflegeleicht | Flachstrick-Kragen | Sauber gearbeitete Leiste



**TEE JAYS**

**NEW**



**TJ7001** | 7001 **Women's Club Polo**

95% Polyester / 5% Elasthan  
S, M, L, XL, XXL  
187 g/m<sup>2</sup>

Tee Jays

BLACK NAVY WHITE

Hochwertiger recycelter Polyester | Leicht taillierter Schnitt | Flachstrick-Kragen | Sauber gearbeitete Leiste | Feuchtigkeitsregulierendes Material | Schnell trocknend | Einfach zu waschen und pflegeleicht



**TEE JAYS**



**TJ1404** | 1404 **Luxury Stretch V-Neck Polo**

95% Baumwolle / 5% Elasthan  
S, M, L, XL, XXL, 3XL  
215 g/m<sup>2</sup>

Tee Jays

BLACK NAVY WHITE

95% ringgesponnene, gekämmte Bio-Baumwolle / 5% Elasthan | Mini-Piqué | Leicht taillierter Schnitt | Flacher Strickkragen mit Elasthan | Sauber gearbeitete Leiste | Doppelt einlaufvorbehandelt | Necktape | Ringspinn-Baumwolle



**TEE JAYS**



**TJ1409** | 1409 **Women's Luxury Stretch V-Neck Polo**

95% Baumwolle / 5% Elasthan  
S, M, L, XL, XXL, 3XL  
215 g/m<sup>2</sup>

Tee Jays

BLACK DARK GREY (SOLID) FLINT STONE  
NAVY WHITE

Ringgesponnene, gekämmte Bio-Baumwolle | Mini-Piqué | Flacher Strickkragen mit Elasthan | Necktape | V-Ausschnitt | Mini-Piqué | Doppelt einlaufvorbehandelt | Knöpfe mit „Tee Jays“-Branding



**Neutral**  
Certified Responsibility™

**NEW**



**NE20090** | C20090 **Recycled Cotton Polo**

60% Baumwolle / 40% Polyester  
XS, S, M, L, XL, XXL, 3XL  
220-230 g/m<sup>2</sup>

Neutral

BLACK MELANGE GREY MELANGE NAVY MELANGE

Bio-Baumwolle/recycelter Polyester aus Fabrikaus-schuss | Piqué-Strick | Moderne Passform | Saum am Ärmel und Kragen aus dem gleichen Material | Schlitzte unten





**TEE JAYS**



**TJ1200** | 1200 **Power Polo**  
 65% Baumwolle / 35% Polyester  
**XS, S, M, L, XL, XXL, 3XL, 4XL, 5XL**  
 190 g/m<sup>2</sup> Tee Jays

BLACK	DARK GREY (SOLID)	FOREST GREEN
NAVY	RED	WHITE

65% Bio-Baumwolle / 35% Polyester | Hochwertiges Bio-Mischgewebe | Abreißbares Nackenetikett | Flachstrick-Kragen | Doppelt einlaufvorbehandelt | Gerade Ärmel ohne Bündchen | Sauber gearbeitete Leiste | Waschbar bis 60 °C



BEST SELLER

**TEE JAYS**



**TJ1405** | 1405 **Men's Luxury Stretch Polo**  
 95% Baumwolle / 5% Elasthan  
**S, M, L, XL, XXL, 3XL, 4XL, 5XL**  
 215 g/m<sup>2</sup> Tee Jays

**S, M, L, XL, XXL, 3XL, 4XL, 5XL**

BLACK	DARK GREY (SOLID)	NAVY	WHITE
-------	-------------------	------	-------

**S, M, L, XL, XXL, 3XL**

CHOCOLATE	DARK OLIVE	DEEP GREEN	DEEP RED
DENIM	FLINT STONE	FOREST GREEN	GRAPE
INDIGO	KIT	LEAF GREEN	LIGHT BLUE
POWDER GREY	RED	STONE	WINE

Mini-Piqué | Leicht taillierter Schnitt | Flacher Strickkragen mit Elasthan | Sauber gearbeitete Leiste | Doppelt einlaufvorbehandelt | Necktape | Ringspinn-Baumwolle | Knöpfe mit „Tee Jays“-Branding

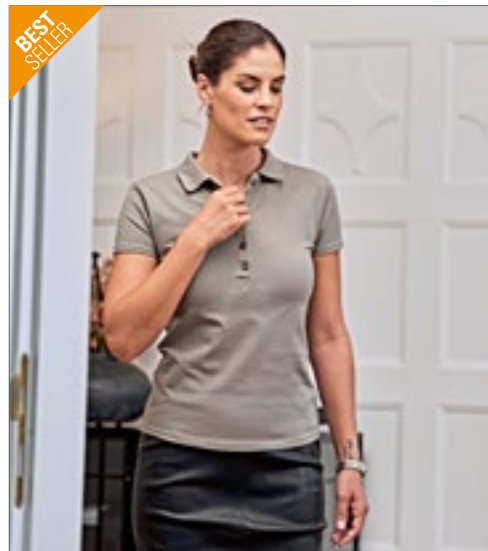

BEST SELLER

**TEE JAYS**



**TJ145** | 145 **Women's Luxury Stretch Polo**  
 95% Baumwolle / 5% Elasthan  
**S, M, L, XL, XXL, 3XL**  
 215 g/m<sup>2</sup> Tee Jays

BLACK	CHOCOLATE	DARK GREY (SOLID)	DARK OLIVE
DEEP GREEN	DEEP RED	DENIM	FOREST GREEN
GRAPE	INDIGO	KIT	LEAF GREEN
LIGHT BLUE	NAVY	RED	ROSE
STONE	WHITE	WINE	

Ringspinn-Baumwolle | Mini-Piqué | Leicht taillierter Schnitt | Sauber gearbeitete Leiste | Doppelt einlaufvorbehandelt | Necktape | Flacher Strickkragen mit Elasthan | Knöpfe mit „Tee Jays“-Branding

# POLOSHIRTS



**SW160** | SW160 **Men's Organic Cotton Piqué Polo**

100% Baumwolle  
S, M, L, XL, XXL  
200 g/m<sup>2</sup>

Starworld

BLACK DEEP NAVY WHITE

Gekämmte Bio-Baumwolle | Piqué-Strick | Normale Passform | 3-Knopfleiste | Ripp-Bündchen an Kragen und Hals | Seitennähte | Gleichfarbige Knöpfe



**RG1960** | TRS196 **Honestly Made Recycled Polo**

100% Polyester  
XS, S, M, L, XL, XXL, 3XL

Regatta Honestly Made

BLACK NAVY

100 % schnell trocknendes, recycelter Polyester-Piqué | Comfort Control-Polyester-Piqué | Pflegeleicht und schnell trocknend | Antibakterielle Oberfläche | 3-Knopfleiste



HENBURY



**W465** | H465 **Recycled Polyester Polo Shirt**

100% Polyester  
XS, S, M, L, XL, XXL, 3XL, 4XL  
180 g/m<sup>2</sup>

Henbury

BLACK BOTTLE CHARCOAL NAVY ROYAL WHITE

100% recycelter Polyester-Piqué | Aus recyceltem Polyester | Doppellagiges Piqué-Gewebe | Normale Passform mit 3-Knopfleiste | 1x1 Ripp-Kragen | Henbury-Stehkragen | Gerippte Ärmelabschlüsse | Gleichfarbige Knöpfe | Feuchtigkeitstransportierende Eigenschaften | Henbury-Cut-out-Etikett und Größenmarkierung | Für Sublimationsdruck geeignet



BEST SELLER

TEE JAYS



**TJ1407** | 1407 **Men's Luxury Stripe Stretch Polo**

95% Baumwolle / 5% Elasthan  
S, M, L, XL, XXL, 3XL  
215 g/m<sup>2</sup>

Tee Jays

BLACK/WHITE DARK GREY (SOLID)/WHITE NAVY/WHITE WHITE/NAVY

Bio-Baumwolle | Flacher Strickkragen mit Elasthan | Mini-Piqué | Doppelt einlaufvorbekannt | Necktape | Sauber gearbeitete Leiste | Knöpfe mit „Tee Jays“-Branding



**mantis**



**P191** | M191 **The Tipped Polo**

100% Baumwolle (Heather Grey Melange: 85% Baumwolle / 15% Viskose)  
**S, M, L, XL, XXL**  
 210 g/m<sup>2</sup>

Mantis

<input type="checkbox"/> HEATHER GREY MELANGE/WHITE	<input type="checkbox"/> LIGHT DENIM/NAVY	<input type="checkbox"/> NAVY/WHITE
<input type="checkbox"/> SOFT PINK/NAVY	<input type="checkbox"/> WHITE/NAVY	

Zertifizierung als Bio-Baumwolle in Arbeit | Kragen und Ärmelbündchen mit Kontrast-Streifen | Schmale Knopfleiste mit zwei Knöpfen aus Kokosnuss | Seitenschlitze | Länger geschnittener Rücken | Weiches Mikro-Piqué-Material | Ripp-Bündchen und -Kragen | Abreißetikett

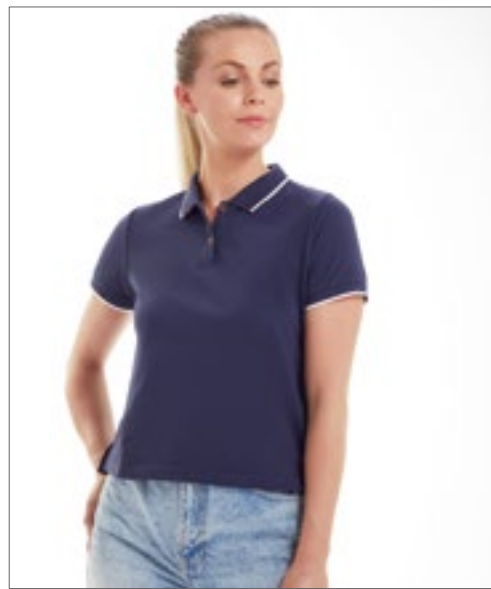

**mantis**



**P192** | M192 **Women's The Tipped Polo**

100% Baumwolle (Heather Grey Melange: 85% Baumwolle / 15% Viskose)  
**S, M, L, XL**  
 210 g/m<sup>2</sup>

Mantis

<input type="checkbox"/> HEATHER GREY MELANGE/WHITE	<input type="checkbox"/> LIGHT DENIM/NAVY	<input type="checkbox"/> NAVY/WHITE
<input type="checkbox"/> SOFT PINK/NAVY	<input type="checkbox"/> WHITE/NAVY	

Zertifizierung als Bio-Baumwolle in Arbeit | Kragen und Ärmelbündchen mit Kontrast-Streifen | Schmale Knopfleiste mit zwei Knöpfen aus Kokosnuss | Kürzer und weiter geschnitten | Seitenschlitze | Länger geschnittener Rücken | Weiches Mikro-Piqué-Material | Gerippte Ärmelabschlüsse | Abreißetikett



**TJ1406** | 1406 **Men's Luxury Stretch Long Sleeve Polo**

95% Baumwolle / 5% Elasthan  
**S, M, L, XL, XXL, 3XL**  
 215 g/m<sup>2</sup>

Tee Jays

<input type="checkbox"/> BLACK	<input type="checkbox"/> NAVY	<input type="checkbox"/> WHITE
--------------------------------	-------------------------------	--------------------------------

95% gekämmte, ringgesponnene Baumwolle / 5% Elasthan | Bio-Baumwolle | Lange Ärmel mit Manschette | Mini-Piqué | Sauber gearbeitete Leiste | Leicht taillierter Schnitt | Doppelt einlaufvorbehandelt | Schulter-zu-Schulter-Nackenband | Flacher Strickkragen mit Elasthan | Knöpfe mit „Tee Jays“-Branding



**TJ146** | 146 **Women's Luxury Stretch Long Sleeve Polo**

95% Baumwolle / 5% Elasthan  
**S, M, L, XL, XXL, 3XL**  
 215 g/m<sup>2</sup>

Tee Jays

<input type="checkbox"/> BLACK	<input type="checkbox"/> NAVY	<input type="checkbox"/> WHITE
--------------------------------	-------------------------------	--------------------------------

95% gekämmte, ringgesponnene Baumwolle / 5% Elasthan | Lange Ärmel mit Manschette | Mini-Piqué | Leicht taillierter Schnitt | Sauber gearbeitete 5-Knopfleiste | Doppelt einlaufvorbehandelt | Schulter-zu-Schulter-Nackenband | Flacher Strickkragen mit Elasthan | Knöpfe mit „Tee Jays“-Branding